



ESTADO DO MARANHÃO
CÂMARA MUNICIPAL DE GOVERNADOR NUNES FREIRE
COMISSÃO PERMANENTE DE LICITAÇÃO - CPL

Proc. Adm: 021/1001/9
Folha: 10-2
Rubrica: [assinatura]

JUNTADA DE DOCUMENTOS PARA HABILITAÇÃO

Junto aos autos do Processo Licitatório nº 001/2019, na modalidade TOMADA DE PREÇOS, os documentos de habilitação apresentados para o presente certame.

Governador Nunes Freire - MA, em 24 de janeiro de 2019.

Jose junho c. da silva
JOSE JUNHO CUNHA DA SILVA
Presidente - CPL



ESTADO DO MARANHÃO
CÂMARA MUNICIPAL DE GOVERNADOR NUNES FREIRE
COMISSÃO PERMANENTE DE LICITAÇÃO - CPL

Proc. Adm: 0301.001/19
Folha: 15
Rubrica: [assinatura]

Processo Administrativo nº 0301.001/2019
Modalidade: TOMADA DE PREÇOS nº 001/2019
Tipo: Menor Preço global

Objeto: Contratação de empresa especializada para prestação de Serviços de Consultoria Técnica e Orientação ao Controle Interno para atender as necessidades da Câmara Municipal de Governador Nunes Freire - MA.

Habilitação da Empresa:

B. B. ALVES ASSESSORIA E CONSULTORIA - ME
CNPJ: 28.574.966/0001-51

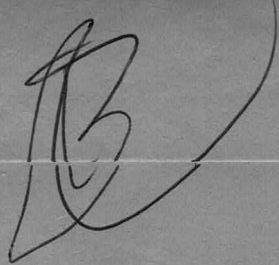
~~XXXX~~
✱  ✱
CNPJ: 28.574.966/0001-51

**B. B. ALVES ASSESSORIA
E CONSULTORIA-ME**

Avenida do Vale, Lote 13, Edifício Zircônio
Bloco 01, Sala 104
Jardim Renascença
CEP 65 075-660

SÃO LUÍS

MA

**RAZÃO SOCIAL: B B ALVES ASSESSORIA E
CONSULTORIA ME**

CNPJ: 28.574.966/0001-51

**ENDEREÇO DO PROPONENTE: Av. Jornalista Miécio
Jorge/Av. do Vale, nº 13, Quadra 29, Sala 404, Edifício
Zircônio, Bairro: Renascença, São Luís - Ma**

À

Comissão Permanente de Licitações – CPL.

Câmara Municipal de Governador Nunes Freire - MA.

ENVELOPE Nº 01 – DOCUMENTOS DE HABILITAÇÃO.

TOMADA DE PREÇOS Nº 001/2019.

Proc. Adm: 03011/001/19

Folha: 120

Rubrica: 1084 ✱

Assinado



REQUERIMENTO DE EMPRESÁRIO

Folhas 1/2

NÚMERO DE IDENTIFICAÇÃO DO REGISTRO DE EMPRESA - NIRE DA SEDE XXX		NIRE DA FILIAL (preencher somente se ato referente a filial) XXX		
NOME DO EMPRESÁRIO (completo, sem abreviaturas) BRUNO BALBINO ALVES				
NACIONALIDADE BRASILEIRA		ESTADO CIVIL SOLTEIRO(A)		
SEXO Masculino	REGIME DE BENS(se casado) XXX			
FILHO DE (pai) JOSE DE SOUZA ALVES		(mãe) SALETE ANDRADE BALBINO		
NASCIDO EM (data de nascimento) 05/06/1987	IDENTIDADE (número) 852683987	Orgão emissor SSP	UF MA	CPF(número) 027.645.173-27
EMANCIPIADO POR (forma de emancipação - somente no caso de menor) XXX				
DOMICILIADO NA (LOGRADOURO - rua, av. etc) AVENIDA MAHIBA AZAR				NÚMERO 102
COMPLEMENTO LETRA A	BAIRRO/DISTRITO OLHO D'ÁGUA	CEP 65065-250	CÓDIGO DO MUNICÍPIO (Uso da Junta Comercial) 002587 - São Luís	
MUNICÍPIO São Luís			UF MA	
declara, sob as penas da lei, não estar impedido de exercer atividade empresarial, que não possui outro registro de empresário e requer:				
A JUNTA COMERCIAL DO ESTADO DO MARANHÃO		A JUNTA COMERCIAL DO XXX		
CÓDIGO E DESCRIÇÃO DO ATO 080 - INSCRIÇÃO, 315 - ENQUADRAMENTO DE MICROEMPRESA		CÓDIGO E DESCRIÇÃO DO ATO XXX		
CÓDIGO E DESCRIÇÃO DO EVENTO 080 (1) INSCRIÇÃO, 315 (1) ENQUADRAMENTO DE MICROEMPRESA		CÓDIGO E DESCRIÇÃO DO EVENTO XXX		
NOME EMPRESARIAL B B ALVES ASSESSORIA E CONSULTORIA			ENQUADRAMENTO ME (Microempresa)	
LOGRADOURO (rua, av., etc) RUA PRINCIPAL			NÚMERO 49	
COMPLEMENTO XXX	BAIRRO/DISTRITO SANTO ANTONIO DOS OLIVEIRAS	CEP 65727-000	CÓDIGO DO MUNICÍPIO (Uso da Junta Comercial) 002607 - Trizidela do Vale	
MUNICÍPIO Trizidela do Vale		UF MA	PAIS BRASIL	CORREIO ELETRÔNICO (E-MAIL) BRUNO_BALBINO_ALVES@HOTMAIL.COM
VALOR DO CAPITAL - R\$ 20.000,00	VALOR DO CAPITAL - (por extenso) vinte mil reais			
CÓDIGO DE ATIVIDADE ECONÔMICA (CNAE Fiscal) Atividade Principal 6920601 Atividade Secundária 6920602, 7020400, 7320300, 7490199, 8020001, 8211300	Descrição do Objeto ATIVIDADES DE CONTABILIDADE ATIVIDADES DE CONSULTORIA E AUDITORIA CONTÁBIL E TRIBUTARIA ATIVIDADES DE CONSULTORIA EM GESTAO EMPRESARIAL EXCETO CONSULTORIA TÉCNICA ESPECIFICA OUTRAS ATIVIDADES PROFISSIONAIS CIENTÍFICAS E TÉCNICAS NAO ESPECIFICADAS ANTERIORMENTE (ATIVIDADES DE ASSESSORIA E CONSULTORIA TECNICA EM CONTABILIDADE) SERVIÇOS COMBINADOS DE ESCRITÓRIO E APOIO ADMINISTRATIVO PESQUISAS DE MERCADO E DE OPINIÃO PUBLICA ATIVIDADES DE MONITORAMENTO DE SISTEMAS DE SEGURANÇA ELETRONICO			
DATA DE INICIO DAS ATIVIDADES 24/08/2017	NÚMERO DE INSCRIÇÃO NO CNPJ XXX	TRANSFERÊNCIA DE SEDE OU DE FILIAL DE OUTRA UF NIRE ANTERIOR	UF	USO DA JUNTA COMERCIAL - DEPENDÊNCIA DE AUTORIZAÇÃO GOVERNAMENTAL <input type="checkbox"/> 1 - SIM <input checked="" type="checkbox"/> 3 - NÃO
DATA ASSINATURA 24/08/2017	ASSINATURA DO EMPRESÁRIO <i>BRUNO BALBINO ALVES</i>			
PARA USO EXCLUSIVO DA JUNTA COMERCIAL				
DEFERIDO. PUBLIQUE-SE E ARQUIVE-SE		AUTENTICAÇÃO		
_____		 MA1170001107133		

PARA USO EXCLUSIVO DA JUNTA COMERCIAL

* Este documento foi gerado no portal Empresa Fácil

apakah

JUCEMA

CERTIFICO O REGISTRO EM 04/09/2017 16:20 SOB Nº 21102177047.
 PROTOCOLO: 171136829 DE 18/08/2017. CÓDIGO DE VERIFICAÇÃO:
 11703439151. NIRE: 21102177047.
 B B ALVES ASSESSORIA E CONSULTORIA

Lilian Theresa Rodrigues Mendonça
 SECRETÁRIA-GERAL
 SÃO LUÍS, 04/09/2017
 www.empresafacil.ma.gov.br

Ma



Secretaria da Micro e Pequena Empresa
Secretaria da Racionalização e Simplificação
Departamento de Registro Empresarial e Integração

REQUERIMENTO DE EMPRESÁRIO
Folhas 2/2

NÚMERO DE IDENTIFICAÇÃO DO REGISTRO DE EMPRESA - NIRE DA SEDE XXX		NIRE DA FILIAL (preencher somente se ato referente a filial) XXX	
NOME DO EMPRESÁRIO (completo, sem abreviaturas) BRUNO BALBINO ALVES			
NACIONALIDADE BRASILEIRA		ESTADO CIVIL SOLTEIRO(A)	
SEXO Masculino	REGIME DE BENS(se casado) XXX		
FILHO DE (pai) JOSE DE SOUZA ALVES		(mãe) SALETE ANDRADE BALBINO	
NASCIDO EM (data de nascimento) 05/06/1987	IDENTIDADE (número) 852683987	Orgão emissor SSP	UF MA
EMANCIPADO POR (forma de emancipação - somente no caso de menor) XXX		CPF(número) 027.645.173-27	
DOMICILIADO NA (LOGRADOURO - rua, av., etc) AVENIDA MAHIBA AZAR			NÚMERO 102
COMPLEMENTO LETRA A	BAIRRO/DISTRITO OLHO D'ÁGUA	CEP 65065-250	CODIGO DO MUNICIPIO (Uso da Junta Comercial) 002587 - São Luis
MUNICIPIO São Luis			UF MA
declara, sob as penas da lei, não estar impedido de exercer atividade empresarial, que não possui outro registro de empresário e requer:			
A JUNTA COMERCIAL DO ESTADO DO MARANHÃO		A JUNTA COMERCIAL DO XXX	
CÓDIGO E DESCRIÇÃO DO ATO 080 - INSCRIÇÃO, 315 - ENQUADRAMENTO DE MICROEMPRESA		CÓDIGO E DESCRIÇÃO DO ATO XXX	
CÓDIGO E DESCRIÇÃO DO EVENTO 080 (1) INSCRIÇÃO, 315 (1) ENQUADRAMENTO DE MICROEMPRESA		CÓDIGO E DESCRIÇÃO DO EVENTO XXX	
NOME EMPRESARIAL B B ALVES ASSESSORIA E CONSULTORIA			ENQUADRAMENTO ME (Microempresa)
LOGRADOURO (rua, av., etc) RUA PRINCIPAL			NÚMERO 49
COMPLEMENTO XXX	BAIRRO/DISTRITO SANTO ANTONIO DOS OLIVEIRAS	CEP 65727-000	CODIGO DO MUNICIPIO (Uso da Junta Comercial) 002607 - Trizidela do Vale
MUNICIPIO Trizidela do Vale	UF MA	PAIS BRASIL	CORREIO ELETRÔNICO (E-MAIL) BRUNO_BALBINO_ALVES@HOTMAIL.COM
VALOR DO CAPITAL - R\$ 20.000,00	VALOR DO CAPITAL - (por extenso) vinte mil reais		
CODIGO DE ATIVIDADE ECONÔMICA (CNAE Fiscal) Atividade Principal 6920601 Atividade Secundária	Descrição do Objeto		
DATA DE INÍCIO DAS ATIVIDADES 24/08/2017	NÚMERO DE INSCRIÇÃO NO CNPJ XXX	TRANSFERÊNCIA DE SEDE OU DE FILIAL DE OUTRA UF NIRE ANTERIOR	UF MA
DATA ASSINATURA 24/08/2017	ASSINATURA DO EMPRESÁRIO <i>Bruno Balbino Alves</i>		
PARA USO EXCLUSIVO DA JUNTA COMERCIAL:			
DEFERIDO. PUBLIQUE-SE E ARQUIVE-SE		AUTENTICAÇÃO	
<hr/>		 MA1170001107133	

PARA USO EXCLUSIVO DA JUNTA COMERCIAL

* Este documento foi gerado no portal Empresa Fácil

JUCEMA

CERTIFICO O REGISTRO EM 04/09/2017 16:20 SOB Nº 21102177047.
PROTOCOLO: 171136829 DE 18/08/2017. CÓDIGO DE VERIFICAÇÃO:
11703439151. NIRE: 21102177047.
B B ALVES ASSESSORIA E CONSULTORIA

Lilian Theresa Rodrigues Mendonça
SECRETÁRIA-GERAL
SÃO LUÍS, 04/09/2017
www.empresafacil.ma.gov.br



REQUERIMENTO DE EMPRESÁRIO

Folhas 1/2

NÚMERO DE IDENTIFICAÇÃO DO REGISTRO DE EMPRESA - NIRE DA SEDE 21102177047		NIRE DA FILIAL (preencher somente se ato referente a filial) XXX	
NOME DO EMPRESÁRIO (completo, sem abreviações) BRUNO BALBINO ALVES			
NACIONALIDADE BRASILEIRA		ESTADO CIVIL SOLTEIRO(A)	
SEXO Masculino	REGIME DE BENS(se casado) XXX		
FILHO DE (pai) JOSE DE SOUZA ALVES	(mãe) SALETE ANDRADE BALBINO		
NASCIDO EM (data de nascimento) 05/06/1987	IDENTIDADE (número) 852683987	Órgão emissor SSP	UF MA
CPF(número) 027.645.173-27			
EMANCIPADO POR (forma de emancipação - somente no caso de menor) XXX			
DOMICILIADO NA (LOGRADOURO - rua, av, etc) AVENIDA MAHIBA AZAR			NÚMERO 102
COMPLEMENTO LETRA A	BAIRRO/DISTRITO OLHO D'ÁGUA	CEP 65065-250	CÓDIGO DO MUNICÍPIO (Uso da Junta Comercial) 002587 - São Luís
MUNICÍPIO São Luís			UF MA
declara, sob as penas da lei, não estar impedido de exercer atividade empresarial, que não possui outro registro de empresário e requer:			
A JUNTA COMERCIAL DO ESTADO DO MARANHÃO		A JUNTA COMERCIAL DO XXX	
CÓDIGO E DESCRIÇÃO DO ATO 002 - ALTERAÇÃO		CÓDIGO E DESCRIÇÃO DO ATO XXX	
CÓDIGO E DESCRIÇÃO DO EVENTO 021 (1) ALTERAÇÃO DE DADOS (EXCETO NOME EMPRESARIAL)		CÓDIGO E DESCRIÇÃO DO EVENTO XXX	
NOME EMPRESARIAL B B ALVES ASSESSORIA E CONSULTORIA - ME			ENQUADRAMENTO ME (Microempresa)
LOGRADOURO (rua, av, etc) AVENIDA JORNALISTA MIECIO JORGE/AVN DO VALE			NÚMERO 13
COMPLEMENTO EDIF ZIRCONIO SALA 404 PAVMT04	BAIRRO-DISTRITO RENASCENÇA	CEP 65075-660	CÓDIGO DO MUNICÍPIO (Uso da Junta Comercial) 002587 - São Luís
MUNICÍPIO São Luís	UF MA	PAIS BRASIL	CORREIO ELETRÔNICO (E-MAIL) BRUNO_BALBINO_ALVES@HOTMAIL.COM
VALOR DO CAPITAL - R\$ 20.000,00	VALOR DO CAPITAL - (por extenso) vinte mil reais		
CÓDIGO DE ATIVIDADE ECONOMICA (CNAE Fiscal) Atividade Principal 6920601 Atividade Secundária 5620102, 6311900, 6920602, 7020400, 7320300, 7490199, 8020001, 8211300, 8230001, 8599604, 8599699, 9001906	Descrição do Objeto ATIVIDADES DE CONTABILIDADE ATIVIDADES DE CONSULTORIA E AUDITORIA CONTÁBIL E TRIBUTARIA ATIVIDADES DE CONSULTORIA EM GESTÃO EMPRESARIAL EXCETO CONSULTORIA TÉCNICA ESPECÍFICA OUTRAS ATIVIDADES PROFISSIONAIS CIENTÍFICAS E TÉCNICAS NÃO ESPECIFICADAS ANTERIORMENTE (ATIVIDADES DE ASSESSORIA E CONSULTORIA TÉCNICA EM CONTABILIDADE) SERVIÇOS COMBINADOS DE ESCRITÓRIO E APOIO ADMINISTRATIVO PESQUISAS DE MERCADO E DE OPINIÃO PÚBLICA ATIVIDADES DE MONITORAMENTO DE SISTEMAS DE SEGURANÇA ELETRÔNICO		
DATA DE INÍCIO DAS ATIVIDADES 24/08/2017	NÚMERO DE INSCRIÇÃO NO CNPJ 28.574.966/0001-51	TRANSFERÊNCIA DE SEDE OU DE FILIAL DE OUTRA UF NIRE ANTERIOR	USO DA JUNTA COMERCIAL DEPENDENTE DE AUTORIZAÇÃO GOVERNAMENTAL <input checked="" type="checkbox"/> SIM <input type="checkbox"/> NÃO
DATA ASSINATURA 12/10/2017	ASSINATURA DO EMPRESÁRIO <i>Bruno Balbino Alves</i>		
PARA USO EXCLUSIVO DA JUNTA COMERCIAL		AUTENTICAÇÃO	
DEFERIDO. PUBLIQUE-SE E ARQUIVE-SE		 MA1170001194227	

PARA USO EXCLUSIVO DA JUNTA COMERCIAL

* Este documento foi gerado no portal Empresa Fácil

JUCEMA

CERTIFICO O REGISTRO EM 17/10/2017 16:10 SOB Nº 20171212428.
PROTOCOLO: 171212428 DE 17/10/2017. CÓDIGO DE VERIFICAÇÃO:
11704033841. NIRE: 21102177047.
B B ALVES ASSESSORIA E CONSULTORIA ME

Lílian Theresa Rodrigues Mendonça
SECRETÁRIA-GERAL
SÃO LUÍS, 17/10/2017
www.empresafacil.ma.gov.br



REQUERIMENTO DE EMPRESÁRIO
Folhas 2/2

NÚMERO DE IDENTIFICAÇÃO DO REGISTRO DE EMPRESA - NIRE DA SEDE 21102177047		NIRE DA FILIAL (preencher somente se ato referente a filial) XXX	
NOME DO EMPRESÁRIO (completo, sem abreviaturas) BRUNO BALBINO ALVES			
NACIONALIDADE BRASILEIRA		ESTADO CIVIL SOLTEIRO(A)	
SEXO Masculino	RÉGIME DE BENS(se casado) XXX		
FILHO DE (pai) JOSE DE SOUZA ALVES	(mãe) SALETE ANDRADE BALBINO		
NASCIDO EM (data de nascimento) 05/06/1987	IDENTIDADE (número) 852683987	Código estatístico SSP	UF MA
CPF(número) 027.645.173-27			
EMANCIPADO POR (forma de emancipação - somente no caso de menor) XXX			
DOMICILIADO NA (LOGRADOURO - rua, av., etc) AVENIDA MAHIBA AZAR			NÚMERO 102
COMPLEMENTO LETRA A	BAIRRO/DISTRITO OLHO D'ÁGUA	CEP 65065-250	CÓDIGO DO MUNICÍPIO (Uso da Junta Comercial) 002587 - São Luís
MUNICÍPIO São Luís			UF MA
declara, sob as penas da lei, não estar impedido de exercer atividade empresarial, que não possui outro registro de empresário e requer:			
A JUNTA COMERCIAL DO ESTADO DO MARANHÃO		A JUNTA COMERCIAL DO XXX	
CÓDIGO E DESCRIÇÃO DO ATO 002 - ALTERAÇÃO		CÓDIGO E DESCRIÇÃO DO ATO XXX	
CÓDIGO E DESCRIÇÃO DO EVENTO 021 (1) ALTERAÇÃO DE DADOS (EXCETO NOME EMPRESARIAL)		CÓDIGO E DESCRIÇÃO DO EVENTO XXX	
NOME EMPRESARIAL B B ALVES ASSESSORIA E CONSULTORIA - ME			ENQUADRAMENTO ME (Microempresa)
LOGRADOURO (rua, av., etc) AVENIDA JORNALISTA MIECIO JORGE/AVN DO VALE			NÚMERO 13
COMPLEMENTO EDIF ZIRCONIO SALA 404 PAVMT04	BAIRRO/DISTRITO RENASCENÇA	CEP 65075-660	CÓDIGO DO MUNICÍPIO (Uso da Junta Comercial) 002587 - São Luís
MUNICÍPIO São Luís	UF MA	PAIS BRASIL	CORREIO ELETRÔNICO (E-MAIL) BRUNO_BALBINO_ALVES@HOTMAIL.COM
VALOR DO CAPITAL - R\$ 20.000,00	VALOR DO CAPITAL - (por extenso) vinte mil reais		
CÓDIGO DE ATIVIDADE ECONÔMICA (CNAE Fiscal) Atividade Principal 6920601 Atividade Secundária	Descrição do Objeto TREINAMENTO EM DESENVOLVIMENTO PROFISSIONAL E GERENCIAL OUTRAS ATIVIDADES DE ENSINO NAO ESPECIFICADAS ANTERIORMENTE (AULAS PARTICULARES) TRATAMENTO DE DADOS PROVIDORES DE DADOS DE APLICACAO E SERVICOS DE HOSPEDAGEM NA INTERNET SERVICOS DE ALIMENTACAO PARA EVENTOS E RECEPCOES BUFE SERVICOS DE ORGANIZACAO DE FEIRAS CONGRESSOS EXPOSICOES E FESTAS ATIVIDADES DE SONORIZACAO E DE ILUMINACAO		
DATA DE INICIO DAS ATIVIDADES 24/08/2017	NÚMERO DE INSCRIÇÃO NO CNPJ 28.574.966/0001-51	TRANSFERÊNCIA DE SEDE OU DE FILIAL DE OUTRA UF/NIRE ANTERIOR	UF
DATA ASSINATURA 12/10/2017	ASSINATURA DO EMPRESÁRIO <i>Bruno Balbino Alves</i>		
PARA USO EXCLUSIVO DA JUNTA COMERCIAL			
DEFERIDO. PUBLIQUE-SE E ARQUIVE-SE		AUTENTICAÇÃO	
		 MA1170001194227	

PARA USO EXCLUSIVO DA JUNTA COMERCIAL

* Este documento foi gerado no portal Empresa Fácil

JUCEMA

CERTIFICO O REGISTRO EM 17/10/2017 16:10 SOB Nº 20171212428.
PROTOCOLO: 171212428 DE 17/10/2017. CÓDIGO DE VERIFICAÇÃO:
11704033841. NIRE: 21102177047.
B B ALVES ASSESSORIA E CONSULTORIA ME

Lilian Theresa Rodrigues Mendonça
SECRETÁRIA-GERAL
SÃO LUÍS, 17/10/2017
www.empresafacil.ma.gov.br



NÚMERO DE IDENTIFICAÇÃO DO REGISTRO DE EMPRESA - NIRE DA SEDE 21102177047		NIRE DA FILIAL (preencher somente se ato referente a filial) XXX	
NOME DO EMPRESÁRIO (completo, sem abreviaturas) BRUNO BALBINO ALVES			
NACIONALIDADE BRASILEIRA		ESTADO CIVIL SOLTEIRO(A)	
SEXO Masculino	REGIME DE BENS (se casado) XXX		
FILHO DE (pai) JOSE DE SOUZA ALVES		(mãe) SALETE ANDRADE BALBINO	
NASCIDO EM (data de nascimento) 05/06/1987	DOCUMENTO DE IDENTIFICAÇÃO (número) 03909123827	Órgão emissor SSP	UF MA CPF (número) 027.645.173-27
EMANCIPIADO POR (forma de emancipação - somente no caso de menor) XXX			
DOMICILIADO NA (LOGRADOURO - rua, av., etc) AVENIDA MAHIBA AZAR			NÚMERO 102
COMPLEMENTO LETRA A	BAIRRO/DISTRITO OLHO D'ÁGUA	CEP 65065-250	CÓDIGO DO MUNICÍPIO (Uso da Junta Comercial) 002587 - São Luis
MUNICÍPIO São Luis			UF MA
declara, sob as penas da lei, não estar impedido de exercer atividade empresária, que não possui outro registro de empresário e requer:			
A JUNTA COMERCIAL DO ESTADO DO MARANHÃO		A JUNTA COMERCIAL DO	
CÓDIGO E DESCRIÇÃO DO ATO 002 - ALTERAÇÃO		CÓDIGO E DESCRIÇÃO DO ATO	
CÓDIGO E DESCRIÇÃO DO EVENTO 021 - ALTERAÇÃO DE DADOS (EXCETO NOME EMPRESARIAL)		CÓDIGO E DESCRIÇÃO DO EVENTO	
NOME EMPRESARIAL B B ALVES ASSESSORIA E CONSULTORIA - ME			ENQUADRAMENTO ME (Microempresa)
LOGRADOURO (rua, av., etc) AVENIDA JORNALISTA MIECIO JORGE/AVN DO VALE			NÚMERO 13
COMPLEMENTO EDIF ZIRCONIO SALA 404 PAVMT04	BAIRRO/DISTRITO RENASCENCA	CEP 65075-660	CÓDIGO DO MUNICÍPIO (Uso da Junta Comercial) 002587 - São Luis
MUNICÍPIO São Luis	UF MA	PAIS BRASIL	(CORREIO ELETRÔNICO (E-MAIL) BRUNO_BALBINO_ALVES@HOTMAIL.COM
VALOR DO CAPITAL - R\$ 90.000,00	VALOR DO CAPITAL - (per extenso) noventa mil reais		
CÓDIGO DE ATIVIDADE ECONÔMICA (CNAE Fiscal) Atividade Principal 6920601 Atividade Secundária 5620102, 6311900, 6920602, 7020400, 7320300, 7490199, 8020001, 8211300, 8230001, 8599604, 8599699, 9001906	Descrição do Objeto ATIVIDADES DE CONTABILIDADE ATIVIDADES DE CONSULTORIA E AUDITORIA CONTÁBIL E TRIBUTARIA ATIVIDADES DE CONSULTORIA EM GESTAO EMPRESARIAL EXCETO CONSULTORIA TÉCNICA ESPECIFICA OUTRAS ATIVIDADES PROFISSIONAIS CIENTÍFICAS E TÉCNICAS NAO ESPECIFICADAS ANTERIORMENTE (ATIVIDADES DE ASSESSORIA E CONSULTORIA TECNICA EM CONTABILIDADE) SERVIÇOS COMBINADOS DE ESCRITÓRIO E APOIO ADMINISTRATIVO PESQUISAS DE MERCADO E DE OPINIÃO PUBLICA ATIVIDADES DE MONITORAMENTO DE SISTEMAS DE SEGURANÇA ELETRONICO		
DATA DE INICIO DAS ATIVIDADES 24/08/2017	NÚMERO DE INSCRIÇÃO NO CNPJ 28.574.966/0001-51	TRANSFERENCIA DE SEDE OU DE FILIAL DE OUTRA UF NIRE ANTERIOR	UF MA USO DA JUNTA COMERCIAL DEPENDENTE DE AUTORIZAÇÃO GOVERNAMENTAL <input type="checkbox"/> SIM <input checked="" type="checkbox"/> NÃO
DATA ASSINATURA 18/05/2018	ASSINATURA DO EMPRESÁRIO <i>Bruno Balbino Alves</i>		
PARA USO EXCLUSIVO DA JUNTA COMERCIAL			
DEFERIDO. PUBLIQUE-SE E ARQUIVE-SE		AUTENTICAÇÃO	
		 MA2180001715727	

PARA USO EXCLUSIVO DA JUNTA COMERCIAL

* Este documento foi gerado no portal Empresa Fácil

JUCEMA

CERTIFICO O REGISTRO EM 19/05/2018 14:07 SOB Nº 20180388428.
 PROTOCOLO: 180388428 DE 18/05/2018. CÓDIGO DE VERIFICAÇÃO:
 11801928546. NIRE: 21102177047.
 B B ALVES ASSESSORIA E CONSULTORIA - ME

Lilian Theresa Rodrigues Mendonça
 SECRETÁRIA-GERAL
 SÃO LUÍS, 19/05/2018
 www.empresafacil.ma.gov.br



REQUERIMENTO DE EMPRESÁRIO

Folhas 2/2

NUMERO DE IDENTIFICACAO DO REGISTRO DE EMPRESA - NIRE DA SEDE 21102177047		NIRE DA FILIAL (preencher somente se ato referente a filial) XXX	
NOME DO EMPRESARIO (completo, sem a. e abreviaturas) BRUNO BALBINO ALVES			
NACIONALIDADE BRASILEIRA		ESTADO CIVIL SOLTEIRO(A)	
SEXO Masculino	REGIME DE BENS (se casado) XXX		
FILHO DE (pai) JOSE DE SOUZA ALVES	(mãe) SALETE ANDRADE BALBINO		
NASCIDO EM (data de nascimento) 05/06/1987	DOCUMENTO DE IDENTIFICACAO (numero) 03909123827	Orgão emissor SSP	UF MA
CPF (numero) 027.645.173-27			
EMANCIPADO POR (forma de emancipação - somente no caso de menor) XXX			
DOMICILIADO NA (LOGRADOURO - rua, av., etc) AVENIDA MAHIBA AZAR			NUMERO 102
COMPLEMENTO LETRA A	BAIRRO/DISTRITO OLHO D'ÁGUA	CNPJ 65065-250	CODIGO DO MUNICIPIO (Uso da Junta Comercial) 002587 - São Luis
MUNICIPIO São Luis			UF MA
declara, sob as penas da lei, não estar impedido de exercer atividade empresária, que não possui outro registro de empresário e requer:			
A JUNTA COMERCIAL DO ESTADO DO MARANHÃO		A JUNTA COMERCIAL DO	
CÓDIGO E DESCRIÇÃO DO ATO 002 - ALTERAÇÃO		CÓDIGO E DESCRIÇÃO DO ATO	
CÓDIGO E DESCRIÇÃO DO EVENTO 021 - ALTERAÇÃO DE DADOS (EXCETO NOME EMPRESARIAL)		CÓDIGO E DESCRIÇÃO DO EVENTO	
NOME EMPRESARIAL B B ALVES ASSESSORIA E CONSULTORIA - ME			ENQUADRAMENTO ME (Microempresa)
LOGRADOURO (rua, av., etc) AVENIDA JORNALISTA MIECIO JORGE/AVN DO VALE			NUMERO 13
COMPLEMENTO EDIF ZIRCONIO SALA 404 PAVMT04	BAIRRO/DISTRITO RENASCENCA	CEP 65075-660	CODIGO DO MUNICIPIO (Uso da Junta Comercial) 002587 - São Luis
MUNICIPIO São Luis		UF MA	PAIS BRASIL
CORREIO ELETRONICO (E-MAIL) BRUNO_BALBINO_ALVES@HOTMAIL.COM			
VALOR DO CAPITAL - R\$ 90.000,00	VALOR DO CAPITAL - (por extenso) noventa mil reais		
CODIGO DE ATIVIDADE ECONOMICA (CNAE Fiscal) Atividade Principal 6920601 Atividade Secundaria	Descrição do Objeto TREINAMENTO EM DESENVOLVIMENTO PROFISSIONAL E GERENCIAL OUTRAS ATIVIDADES DE ENSINO NAO ESPECIFICADAS ANTERIORMENTE (AULAS PARTICULARES) TRATAMENTO DE DADOS PROVEDORES DE DADOS DE APLICACAO E SERVICOS DE HOSPEDAGEM NA INTERNET SERVICOS DE ALIMENTACAO PARA EVENTOS E RECEPCOES BUFE SERVICOS DE ORGANIZACAO DE FEIRAS CONGRESSOS EXPOSICOES E FESTAS ATIVIDADES DE SONORIZACAO E DE ILUMINACAO		
DATA DE INICIO DAS ATIVIDADES 24/08/2017	NUMERO DE INSCRICAO NO CNPJ 28.574.966/0001-51	TRANSFERENCIA DE SEDE OU DE FILIAL DE OUTRA UF NIRE ANTERIOR	UF
DATA ASSINATURA 18/05/2018	ASSINATURA DO EMPRESARIO <i>BRUNO BALBINO ALVES</i>		USO DA JUNTA COMERCIAL DEPENDENTE DE AUTORIZACAO GOVERNAMENTAL <input checked="" type="checkbox"/> SIM <input type="checkbox"/> NÃO
PARA USO EXCLUSIVO DA JUNTA COMERCIAL			
DEFERIDO. PUBLIQUE-SE E ARQUIVE-SE		AUTENTICACAO	
		<p>MA2180001715727</p>	

PARA USO EXCLUSIVO DA JUNTA COMERCIAL

* Este documento foi gerado no portal Empresa Fácil

CERTIFICO O REGISTRO EM 19/05/2018 14:07 SOB Nº 20180388428.
 PROTOCOLO: 180388428 DE 18/05/2018. CÓDIGO DE VERIFICAÇÃO:
 11801928546. NIRE: 21102177047.

JUCEMA

B B ALVES ASSESSORIA E CONSULTORIA - ME

Lilian Theresa Rodrigues Mendonça
 SECRETÁRIA-GERAL
 SÃO LUÍS, 19/05/2018
 www.empresafacil.ma.gov.br

Comprovante de Inscrição e de Situação Cadastral

Contribuinte,

Confira os dados de Identificação da Pessoa Jurídica e, se houver qualquer divergência, providencie junto à RFB a sua atualização cadastral.

A informação sobre o porte que consta neste comprovante é a declarada pelo contribuinte.

 REPÚBLICA FEDERATIVA DO BRASIL CADASTRO NACIONAL DA PESSOA JURÍDICA		
NÚMERO DE INSCRIÇÃO 28.574.966/0001-51 MATRIZ	COMPROVANTE DE INSCRIÇÃO E DE SITUAÇÃO CADASTRAL	DATA DE ABERTURA 04/09/2017
NOME EMPRESARIAL B B ALVES ASSESSORIA E CONSULTORIA		
TÍTULO DO ESTABELECIMENTO (NOME DE FANTASIA) SUPPORT ASSESSORIA E CONSULTORIA EM CONTROLE INTERNO		PORTE ME
CÓDIGO E DESCRIÇÃO DA ATIVIDADE ECONÔMICA PRINCIPAL 69.20-6-01 - Atividades de contabilidade		
CÓDIGO E DESCRIÇÃO DAS ATIVIDADES ECONÔMICAS SECUNDÁRIAS 56.20-1-02 - Serviços de alimentação para eventos e recepções - bufê 63.11-9-00 - Tratamento de dados, provedores de serviços de aplicação e serviços de hospedagem na internet 69.20-6-02 - Atividades de consultoria e auditoria contábil e tributária 70.20-4-00 - Atividades de consultoria em gestão empresarial, exceto consultoria técnica específica 73.20-3-00 - Pesquisas de mercado e de opinião pública 74.90-1-99 - Outras atividades profissionais, científicas e técnicas não especificadas anteriormente 80.20-0-01 - Atividades de monitoramento de sistemas de segurança eletrônico 82.11-3-00 - Serviços combinados de escritório e apoio administrativo 82.30-0-01 - Serviços de organização de feiras, congressos, exposições e festas 85.99-6-04 - Treinamento em desenvolvimento profissional e gerencial 85.99-6-99 - Outras atividades de ensino não especificadas anteriormente 90.01-9-06 - Atividades de sonorização e de iluminação		
CÓDIGO E DESCRIÇÃO DA NATUREZA JURÍDICA 213-5 - Empresário (Individual)		
LOGRADOURO AV JORNALISTA MIECIO JORGE/AVN DO VALE	NÚMERO 13	COMPLEMENTO EDIF ZIRCONIO SALA 404 PAVMTO4
CEP 65.075-660	BAIRRO/DISTRITO RENASCENCA	MUNICÍPIO SAO LUIS
UF MA	TELEFONE (98) 8137-0652	
ENDEREÇO ELETRÔNICO BRUNO_BALBINO_ALVES@HOTMAIL.COM		
ENTE FEDERATIVO RESPONSÁVEL (EFR) *****		
SITUAÇÃO CADASTRAL ATIVA	DATA DA SITUAÇÃO CADASTRAL 04/09/2017	
MOTIVO DE SITUAÇÃO CADASTRAL		
SITUAÇÃO ESPECIAL *****	DATA DA SITUAÇÃO ESPECIAL *****	

Aprovado pela Instrução Normativa RFB nº 1.634, de 06 de maio de 2016.

Emitido no dia 04/01/2019 às 12:24:20 (data e hora de Brasília).

Página: 1/1

Consulta QSA / Capital Social

Voltar



MINISTÉRIO DA FAZENDA
Secretaria da Receita Federal do Brasil
Procuradoria-Geral da Fazenda Nacional

CERTIDÃO NEGATIVA DE DÉBITOS RELATIVOS AOS TRIBUTOS FEDERAIS E À DÍVIDA ATIVA DA UNIÃO

Nome: B B ALVES ASSESSORIA E CONSULTORIA
CNPJ: 28.574.966/0001-51

Ressalvado o direito de a Fazenda Nacional cobrar e inscrever quaisquer dívidas de responsabilidade do sujeito passivo acima identificado que vierem a ser apuradas, é certificado que não constam pendências em seu nome, relativas a créditos tributários administrados pela Secretaria da Receita Federal do Brasil (RFB) e a inscrições em Dívida Ativa da União (DAU) junto à Procuradoria-Geral da Fazenda Nacional (PGFN).

Esta certidão é válida para o estabelecimento matriz e suas filiais e, no caso de ente federativo, para todos os órgãos e fundos públicos da administração direta a ele vinculados. Refere-se à situação do sujeito passivo no âmbito da RFB e da PGFN e abrange inclusive as contribuições sociais previstas nas alíneas 'a' a 'd' do parágrafo único do art. 11 da Lei nº 8.212, de 24 de julho de 1991.

A aceitação desta certidão está condicionada à verificação de sua autenticidade na Internet, nos endereços <<http://rfb.gov.br>> ou <<http://www.pgfn.gov.br>>.

Certidão emitida gratuitamente com base na Portaria Conjunta RFB/PGFN nº 1.751, de 2/10/2014.
Emitida às 11:23:21 do dia 09/12/2018 <hora e data de Brasília>.
Válida até 07/06/2019.

Código de controle da certidão: **48BD.892A.52F8.D37E**
Qualquer rasura ou emenda invalidará este documento.

Assinatura



GOVERNO DO ESTADO DO MARANHÃO SECRETARIA DE ESTADO DA FAZENDA

CERTIDÃO NEGATIVA DE DÉBITO

Nº Certidão: 085565/18 **Data da** 27/11/2018 11:43:07

Inscrição Estadual: 125436246 **CPF/CNPJ:** 28574966000151

Razão Social: B B ALVES ASSESSORIA E CONSULTORIA - ME

Endereço: AVE JORNALISTA MIECIO JORGE AVN DO VALE, 13 EDIF ZIRCONIO SALA

Telefone: (98)81370652 **Município:** SAO LUIS **UF:** MA

Certificamos que, após a realização das consultas procedidas no sistema desta Secretaria, substanciado pelos artigos 240 a 242, da lei nº 7.799, de 19/12/2002 e disposto no artigo 205 da lei nº 5.172, de 25 de outubro de 1966 (Código Tributário Nacional), não constam débitos relativos aos tributos estaduais, administrados por esta Secretaria, em nome do sujeito passivo acima identificado. Ressalvado, todavia, à Fazenda Pública Estadual o direito da cobrança de dívidas que venham a ser apuradas e não alcançadas pela decadência.

Validade da Certidão: 120 (cento e vinte) dias: 27/03/2019.

A autenticidade desta certidão deverá ser confirmada no endereço:
<http://portal.sefaz.ma.gov.br/>, clicando no item "Certidões" e em seguida em "Validação de Certidão Negativa de Débito".

CERTIDÃO EMITIDA GRATUITAMENTE.

Ass. Batista

[Assinatura]

[Assinatura]



GOVERNO DO ESTADO DO MARANHÃO SECRETARIA DE ESTADO DA FAZENDA

CERTIDÃO NEGATIVA DE DÍVIDA ATIVA

Nº Certidão: 062397/18

Data da

27/11/2018 11:44:30

Inscrição Estadual: 125436246

CPF/CNPJ: 28574966000151

Razão Social: B B ALVES ASSESSORIA E CONSULTORIA - ME

Endereço: AVE JORNALISTA MIECIO JORGE AVN DO VALE, 13 EDIF ZIRCONIO SALA

Telefone: (98)81370652

Município: SAO LUIS

UF: MA

Certificamos que, após a realização das consultas procedidas no sistema desta Secretaria e na forma do disposto do artigo 156, da lei nº 2.231, de 29/12/1962, substanciado pelos artigos 240 a 242 da lei nº 7.799, de 19/12/2002, bem como prescreve o artigo 205 da lei nº 5.172, de 25 de outubro de 1966 (Código Tributário Nacional) não constam débitos inscritos na Dívida Ativa, em nome do sujeito passivo acima identificado.

Validade da Certidão: 120 (cento e vinte) dias: 27/03/2019.

A autenticidade desta certidão deverá ser confirmada no endereço:
<http://portal.sefaz.ma.gov.br/>, clicando no item "Certidões" e em seguida em "Validação de Certidão Negativa de Dívida Ativa".

CERTIDÃO EMITIDA GRATUITAMENTE.

me
ABatista
A



Proc. Adm: 03010019

Folha: 131

Rubrica: 1986



PREFEITURA DE SAO LUÍS
SECRETARIA MUNICIPAL DA FAZENDA

CERTIDAO NEGATIVA

Numero da Certidao: 00004393242018

Validade: 28/03/2019

CERTIFICAMOS QUE ATE A PRESENTE DATA NAO CONSTA DEBITO FISCAL RELATIVO A PESSOA JURIDICA, DESCRITA ABAIXO, RESERVA-SE O DIREITO DE A FAZENDA MUNICIPAL COBRAR DIVIDAS POSTERIORMENTE COMPROVADAS, HIPOTESE PREVISTA NOS ARTIGOS 80 E 146, DA LEI 6.289, DE 28/12/2017 DO CODIGO TRIBUTARIO MUNICIPAL.

DADOS DA PESSOA JURIDICA	
CNPJ: 28.574.966/0001-51	Inscrição Municipal: 98231031
Razao Social: B B ALVES ASSESSORIA E CONSULTORIA - ME	
ATIVIDADE ECONOMICA PRINCIPAL	
692060100 – ATIVIDADES DE CONTABILIDADE	
ENDERECO DE LOCALIZACAO	
Logradouro: AVENIDA JORNALISTA MIECIO JORGE/AVN DO VALE	
Numero: 13	Complemento: EDIF ZIRCONIO SALA 404 PAVMTO4
Bairro: RENASCENCA	
Município: SAO LUIS – MA	CEP: 65075660

A presente certidao, sem conter rasuras, tem sua eficacia ate a data de validade acima informada, tendo sido lavrada em Sao Luis (MA), em **28 de novembro de 2018 às 14:29**, sob o codigo de autenticidade nº **556026154032D2A1A73DF6D4A2DC7976**.

A autenticidade desta certidao podera ser confirmada na Internet, em
<https://stm.semfaz.saoluis.ma.gov.br/validacaocertidao>.

"NAO E VALIDA A CERTIDAO QUE CONTIVER EMENDAS, RASURAS OU ENTRELINHAS."

Assessoria
[Handwritten signatures]

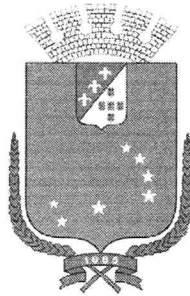

Proc. Adm: 030100116

Folha: 132

Rubrica: *[Handwritten Signature]*

CERTIFICADO
1820190092157390



PREFEITURA DE SÃO LUÍS
SECRETARIA MUNICIPAL DE FAZENDA

2019

ALVARÁ DE LICENÇA E FUNCIONAMENTO
FINALIDADE: FUNCIONAMENTO DE ESTABELECIMENTO

INSCRIÇÃO MUNICIPAL	CPF/CNPJ	NÚMERO DE CONTROLE
98231031	28.574.966/0001-51	92120191518850

RAZÃO SOCIAL

B B ALVES ASSESSORIA E CONSULTORIA - ME

NOME FANTASIA

LOCALIZAÇÃO

INSCRIÇÃO IMOBILIÁRIA

AV JORNALISTA MIECIO JORGE/AVN DO VALE EDIF ZIRCONIO SALA 404 PAVMTO4 Nº 13, RENASCENCA
65075660 -SAO LUIS-MA

CNAE Principal e Secundários

692060100 - ATIVIDADES DE CONTABILIDADE

RESTRICÇÕES

Este contribuinte está autorizado a desenvolver as atividades acima elencadas e firma compromisso, sob as penas da lei, de que conhece e atende os requisitos legais exigidos para funcionamento e exercício das atividades econômicas constantes do objeto social, no que respeita ao uso e ocupação do solo, as atividades domiciliares e restrições ao uso de espaços públicos, acessibilidade e de segurança sanitária, ambiental e de prevenção contra incêndios e pânico. O contribuinte reconhece que o não atendimento a estes requisitos acarretará a suspensão e a cassação subsequente do Alvará de Funcionamento, nos termos da legislação vigente.

NOTA: ESTE ALVARÁ DEVE SER AFIXADO EM LOCAL VISÍVEL E ACESSÍVEL À FISCALIZAÇÃO.

CÓDIGO DE AUTENTICIDADE:

VALIDADE: 31/12/2019

F0232854F3145F4F3A1B914606DB2F79

[Handwritten Signature]
A

[Handwritten Signature]

Proc. Adm: 08001001/9

Folha: 133

Rubrica: 

IMPRIMIR

VOLTAR

**Certificado de Regularidade do FGTS - CRF**

Inscrição: 28574966/0001-51
Razão Social: B B ALVES ASSESSORIA E CONSULTORIA ME
Nome Fantasia: SUPPORT ASSESSORIA E CONSULTORIA EM CONTROLE INTERNO
Endereço: AV DO VALE 13 EDI ZIRCONIO SL 404 / JARDIM RENASCENCA / SAO LUIS / MA / 65075-660

A Caixa Econômica Federal, no uso da atribuição que lhe confere o Art. 7, da Lei 8.036, de 11 de maio de 1990, certifica que, nesta data, a empresa acima identificada encontra-se em situação regular perante o Fundo de Garantia do Tempo de Serviço - FGTS.

O presente Certificado não servirá de prova contra cobrança de quaisquer débitos referentes a contribuições e/ou encargos devidos, decorrentes das obrigações com o FGTS.

Validade: 12/01/2019 a 10/02/2019

Certificação Número: 2019011204174426623163

Informação obtida em 21/01/2019, às 11:31:42.

A utilização deste Certificado para os fins previstos em Lei está condicionada à verificação de autenticidade no site da Caixa: **www.caixa.gov.br**





PODER JUDICIÁRIO
JUSTIÇA DO TRABALHO

CERTIDÃO NEGATIVA DE DÉBITOS TRABALHISTAS

Nome: B B ALVES ASSESSORIA E CONSULTORIA

(MATRIZ E FILIAIS) CNPJ: 28.574.966/0001-51

Certidão n°: 165645621/2019

Expedição: 04/01/2019, às 12:01:43

Validade: 02/07/2019 - 180 (cento e oitenta) dias, contados da data de sua expedição.

Certifica-se que **B B ALVES ASSESSORIA E CONSULTORIA (MATRIZ E FILIAIS)**, inscrito(a) no CNPJ sob o n° **28.574.966/0001-51**, **NÃO CONSTA** do Banco Nacional de Devedores Trabalhistas.

Certidão emitida com base no art. 642-A da Consolidação das Leis do Trabalho, acrescentado pela Lei n° 12.440, de 7 de julho de 2011, e na Resolução Administrativa n° 1470/2011 do Tribunal Superior do Trabalho, de 24 de agosto de 2011.

Os dados constantes desta Certidão são de responsabilidade dos Tribunais do Trabalho e estão atualizados até 2 (dois) dias anteriores à data da sua expedição.

No caso de pessoa jurídica, a Certidão atesta a empresa em relação a todos os seus estabelecimentos, agências ou filiais.

A aceitação desta certidão condiciona-se à verificação de sua autenticidade no portal do Tribunal Superior do Trabalho na Internet (<http://www.tst.jus.br>).

Certidão emitida gratuitamente.

INFORMAÇÃO IMPORTANTE

Do Banco Nacional de Devedores Trabalhistas constam os dados necessários à identificação das pessoas naturais e jurídicas inadimplentes perante a Justiça do Trabalho quanto às obrigações estabelecidas em sentença condenatória transitada em julgado ou em acordos judiciais trabalhistas, inclusive no concernente aos recolhimentos previdenciários, a honorários, a custas, a emolumentos ou a recolhimentos determinados em lei; ou decorrentes de execução de acordos firmados perante o Ministério Público do Trabalho ou Comissão de Conciliação Prévia.

[assinatura]
[assinatura]
[assinatura]



Proc. Adm: 03011019
Folha: 135
Rubrica: 1584

ESTADO DO MARANHÃO
MUNICIPIO DE ALTO ALEGRE DO MARANHÃO

ATESTADO DE CAPACIDADE DE EXECUÇÃO DE SERVIÇOS

A PREFEITURA MUNICIPAL DE ALTO ALEGRE DO MARANHÃO – MA, declara que a empresa **B B ALVES ASSESSORIA E CONSULTORIA – ME**, CNPJ nº 28.574.966/0001-51, Avenida do Vale/Avenida Jornalista Miécio Jorge, nº 13, Sala 404, Edifício Zircônio, Renascença, São Luís – Ma, executou serviços de Assessoria e Consultoria ao Controle Interno junto a Prefeitura Municipal de Alto Alegre do Maranhão – Ma, através da Tomada de Preço 007/2017, que informamos que a empresa cumpriu durante o período as normas e cláusulas definidas no contrato, nada havendo a desabonar a conduta da prestadora dos serviços ora contratada.

Alto Alegre do Maranhão, 04 de Dezembro de 2018.

OFICIO UNICO

Jannine Ozima Vieira Luz Ferreira
Jannine Ozima Vieira Luz Ferreira

Secretária de Administração Planejamento e Gestão
Prefeitura Municipal de Alto Alegre do Maranhão



Assatura
A
JCS

LIVRO DIÁRIO

Nº de Ordem 1

TERMO DE ABERTURA

CONTÉM ESTE LIVRO 16 (DEZESSEIS) FOLHAS NUMERADAS ELETRONICAMENTE DE 1 (UM) A 16 (DEZESSEIS). E SERVIRÁ DE LIVRO DIÁRIO NUM. 1(UM) DA EMPRESA B B ALVES ASSESSORIA E CONSULTORIA - ME. FIRMA ESTABELECIDADA A AV. JORNALISTA MIECIO JORGE/AV. DO VALE Nº 13, EDIF ZIRCONIO, SL 404, PAVIMENTO 4, RENASCENÇA. NESTA CIDADE DE SÃO LUÍS/MA CEP 65075-660, REGISTRADA NA JUNTA COMERCIAL DO MESMO ESTADO SOB O NIRE NUM. 21102177047 POR DESPACHO DE 04/09/2017 E NO CADASTRO NACIONAL DE PESSOAS JURÍDICAS DO MINISTÉRIO DA FAZENDA (C.N.P.J.) 28574966000151, E INSCRITO NO MUNICÍPIO SOB O NUM. 98231031, E INSCRITO NA SECRETARIA ESTADUAL SOB O NUM. 125436246.

CONFORME DETERMINA O ART. 9º DA INSTRUÇÃO NORMATIVA Nº 11 DE 05/12/2013 DO D.N.R.C, DECLARAMOS QUE O PRESENTE LIVRO ENCONTRA-SE TOTALMENTE ESCRITURADO, DE ACORDO COM A DOCUMENTAÇÃO QUE NOS FOI APRESENTADA.

O PRESENTE VAI ABAIXO ASSINADO PELO CONTADOR(A) RESPONSÁVEL, O SR. MOACIR BISPO DO NASCIMENTO REGISTRADO NO C.R.C. SOB O NUM. 010845, REGISTRADO(A) NO C.P.F. SOB O NUM. 958.221.943-20.

SÃO LUÍS, 04 DE SETEMBRO DE 2017.

Bruno Balbino Alves

EMPRESÁRIO - BRUNO BALBINO ALVES

C.P.F - 027.645.173-27

Moacir Bispo do Nascimento

CONTADOR - MOACIR BISPO DO NASCIMENTO

C.R.C 010845

C.P.F 958.221.943-20

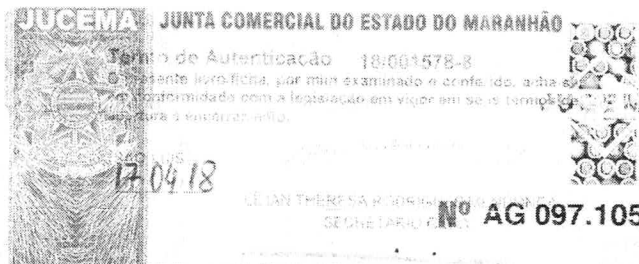

[Handwritten signature]

3º TABELIONATO DE NOTAS DE SÃO LUÍS / MA
Av. dos Holandeses, loja 36, quadra 36, Shopping do Automóvel - Calhau - São Luís - MA
Tel.: (98) 3231.4817 - www.3cartoriosaluís.com.br

Certifico e dou fé que a presente fotocópia é reprodução fiel do original que me foi apresentada.
São Luís, 21/01/2019
Emolumento: 4,40
Em Teste Da Verdade
DENNIS DE LIMA SILVA
ESCREVENTE AUTORIZADO.

Cartório Fiscalizado
Poder Judiciário
Tribunal de Justiça do Maranhão
AUTENTICAÇÃO
000045634703

[Handwritten signature]
[Handwritten signature]
[Handwritten signature]

LIVRO DIÁRIO

Nº de Ordem 1

TERMO DE ENCERRAMENTO

CONTÉM ESTE LIVRO 16 (DEZESSEIS) FOLHAS NUMERADAS ELETRONICAMENTE DE 1 (UM) A 16 (DEZESSEIS), E SERVIU DE LIVRO DIÁRIO NUM. 1(UM) DA EMPRESA B B ALVES ASSESSORIA E CONSULTORIA - ME, FIRMA ESTABELECIDÀ À AV. JORNALISTA MICTO JORGE AV DO VALE Nº 13, EDIF ZIRCONIO, SL 404, PAVIMENTO 4, RENASCENÇA, NESTA CIDADE DE SÃO LUÍS/MA CEP: 65075-660, REGISTRADA NA JUNTA COMERCIAL DO MESMO ESTADO SOB O NIRE NUM. 21102177047 POR DESPACHO DE 04/09/2017 E NO CADASTRO NACIONAL DE PESSOAS JURÍDICAS DO MINISTÉRIO DA FAZENDA (C.N.P.J.) 28574966000151, E INSCRITO NO MUNICÍPIO SOB O NUM. 98231031, E INSCRITO NA SECRETARIA ESTADUAL SOB O NUM. 125436246, REFERENTE AO PERÍODO DE 04/09/2017 A 31/12/2017 E SE DESTINOU A FINS CONSTANTES DO TERMO DE ENCERRAMENTO.

CONFORME DETERMINA O ARTIGO 9º DA INSTRUÇÃO NORMATIVA Nº 11 DE 05/12/2013 DO D.N.R.C., DECLARAMOS QUE O PRESENTE LIVRO ENCONTRA-SE TOTALMENTE ESCRITURADO, DE ACORDO COM A DOCUMENTAÇÃO QUE NOS FOI APRESENTADA.

O PRESENTE VAI ABAIXO ASSINADO PELO CONTADOR(A) RESPONSÁVEL, O SR. MOACIR BISPO DO NASCIMENTO REGISTRADO NO C.R.C. SOB O NUM. 010845, REGISTRADO(A) NO C.P.F. SOB O NUM. 958.221.943-20.

SÃO LUÍS, 31 DE DEZEMBRO DE 2017.

Bruno Balbino Alves

EMPRESÁRIO - BRUNO BALBINO ALVES

C.P.F - 027.645.173-27

Moacir Bispo do Nascimento

CONTADOR - MOACIR BISPO DO NASCIMENTO

C.R.C 010845

C.P.F 958.221.943-20

JUCENIA JUNTA COMERCIAL DO ESTADO DO MARANHÃO
Título de Autenticação 18/001578-8
Este título, emitido, por mim examinado e conferido, acha-se em perfeita conformidade com a legislação em vigor em seus termos, de acordo com o NIRE e o CNPJ.
12/04/18
LILIAN THERESA RODRIGUES MENDONÇA
SECRETARIA GERAL
AG 097.106

3º TABELIONATO DE NOTAS DE SÃO LUÍS / MA
Av. dos Holandeses, loja 36, quadra 36, Shopping do Automóvel - Calhau - São Luís - MA
Tel.: (98) 3231.4817 - www.3cartoriosaluis.com.br

Certifico e dou fé que a presente fotocópia é reprodução fiel original que me foi apresentada.
São Luís, 21/01/2019
Emolumentos: 4,40
Em Testº Da Verdade
DENNIS DE LIMA SILVA
ESCREVENTE AUTORIZADO.

Selo de Fiscalização
Selo de Autenticação
000045634705

Ass
Ass Bastista
[Signature]

BALANÇO PATRIMONIAL

(00112)

B B ALVES ASSESSORIA E CONSULTORIA - ME
AV JORNALISTA MIECIO JORGE/AVN DO VALE Nº 13, EDIF ZIRCONIO SALA 404 PAVMTO4,
RENASCENCA, SAO LUIS -MA, CEP 65.075-660
CNPJ: 28574966000151 Inscrição Estadual: 125436246 NIRE:21102177047 Data de Registro 04/09/2017
Local de Registro: JUCEMA Período de Movimento:04/09/2017 a 31/12/2017

Descrição	Exercício Atual
Ativo	
Circulante	
Disponível	
Numerários em caixa	2.950,240
=Disponível	*****2.950,240
=Total - Circulante	*****2.950,240
Ativo Não Circulante	
Imobilizado	
Máquinas e equipamentos	5.000,000
Informática	25.000,000
Móveis e utensílios	10.000,000
=Imobilizado	****40.000,000
Depreciação Acumulada	
Depreciação Acumulada Imobilizado	2.166,670
=Depreciação Acumulada	*****2.166,670
=Total - Ativo Não Circulante	*****37.833,330
=Total - Ativo	*****40.783,570

Reconhecemos a exatidão do presente BALANÇO PATRIMONIAL, totalizando tanto o Ativo como na soma do Passivo com o Patrimônio Líquido a importância de R\$ 40.783,57 (Quarenta Mil, Setecentos e Oitenta e Três Reais e Cinquenta e Sete Centavos)

BRUNO BALBINO ALVES
Administrador
CPF: 027.645.173-27

MOACIR BISPO DO NASCIMENTO
Contador
CPF: 958.221.943-20 CRC 010845

JUCEMA

CERTIFICO O REGISTRO EM 13/04/2018 12:36 SOB Nº 20180306952.
PROTOCOLO: 180306952 DE 13/04/2018. CÓDIGO DE VERIFICAÇÃO:
11801359746. NIRE: 21102177047.
B B ALVES ASSESSORIA E CONSULTORIA - ME

Lilian Theresa Rodrigues Mendonça
SECRETÁRIA-GERAL
SÃO LUÍS, 13/04/2018
www.empresafacil.ma.gov.br





BALANÇO PATRIMONIAL

(00112)

B B ALVES ASSESSORIA E CONSULTORIA - ME
AV JORNALISTA MIECIO JORGE/AVN DO VALE Nº 13, EDIF ZIRCONIO SALA 404 PAVMITO4,
RENASCENÇA, SÃO LUÍS -MA, CEP. 65.075-660
CNPJ: 28574966/000151 - Inscrição Estadual: 125436246 - NIRE: 21102177047 - Data de Registro: 04/09/2017
Local de Registro: JUCEMA - Período de Movimento: 04/09/2017 a 31/12/2017

Descrição	Exercício Atual
Passivo	
Circulante	
Tributos e Contribuições	
Tributos e Contribuições	820,830
=Tributos e Contribuições	*****820,830
Obrigações com Pessoal	
Salários	1.097,560
=Obrigações com Pessoal	*****1.097,560
=T o t a l - Circulante	*****1.918,410
Patrimônio líquido	
Capital Social	
Capital Social Integralizado	20.000,000
=Capital Social	*****20.000,000
Superávits/Déicits Acumulados ou Resultado	
Lucros ou Prejuízos Acumulados	18.865,130
=Superávits/Déicits Acumulados ou Resultado	*****18.865,130
=T o t a l - Patrimônio líquido	*****38.865,130
=T o t a l - Passivo	*****40.783,570

Reconhecemos a exatidão do presente BALANÇO PATRIMONIAL, totalizando tanto o Ativo como na soma do Passivo com o Patrimônio Líquido a importância de R\$ 40.783,57 (Quarenta Mil, Setecentos e Oitenta e Três Reais e Cinquenta e Sete Centavos)





BRUNO BALBINO ALVES
Administrador
CPF: 027.645.173-27

MOACIR BISPO DO NASCIMENTO
Contador
CPF: 958.221.943-20 CRC: 010845

JUCEMA

CERTIFICO O REGISTRO EM 13/04/2018 12:36 SOB Nº 20180306952.
PROTOCOLO: 180306952 DE 13/04/2018. CÓDIGO DE VERIFICAÇÃO:
11801359746. NIRE: 21102177047.
B B ALVES ASSESSORIA E CONSULTORIA - ME

Lílian Theresa Rodrigues Mendonça
SECRETÁRIA-GERAL
SÃO LUÍS, 13/04/2018
www.empresafacil.ma.gov.br

Demonstração do Resultado do Exercício em 31/12/2017



(00112)

B B ALVES ASSESSORIA E CONSULTORIA - ME
AV JORNALISTA MIECIO JORGE/AVN DO VALE Nº 13, EDIF ZIRCONIO SALA 404 PAVMTO4,
RENASCENCA, SAO LUIS -MA, CEP 65 075-660
CNPJ: 28574966000151 - Inscrição Estadual: 125436246 - NIRE: 21102177047 - Data de Registro: 04/09/2017
Local de Registro: JUCEMA - Período de Movimento: 04/09/2017 a 31/12/2017

Descrição	Exercício Atual
Receita	
Receita Bruta Vendas e Serviços	
Receita de serviços	21.000,00C
Deduções da Receita	1.260,00D
= Total - Receita Bruta Vendas e Serviços	*****19.740,00C
Receita Operacional / Financeira / Patrimoniais	
Outras Receitas	
Outras Receitas	40.000,00C
= Outras Receitas	*****40.000,00C
= Total - Receita Operacional / Financeira / Patrimoniais	*****40.000,00C
= Total - Receita	*****59.740,00C
Despesas	
Despesas	
Despesas com Pessoal	
Despesas com Empregados	1.193,00D
Despesas com Encargos Sociais	95,44D
= Despesas com Pessoal	*****1.288,44D
Despesas com Serviços de Terceiros	

BRUNO BABINÓ ALVES
Administrador
CPF: 027.645.173-27

MOACIR BISPO DO NASCIMENTO
Contador
CPF: 958.221.943-20 CRC: 010845

Assessorista
A

CERTIFICO O REGISTRO EM 13/04/2018 12:36 SOB Nº 20180306952.
PROTOCOLO: 180306952 DE 13/04/2018. CÓDIGO DE VERIFICAÇÃO:
11801359746. NIRE: 21102177047.
B B ALVES ASSESSORIA E CONSULTORIA - ME

JUCEMA

Lílian Theresa Rodrigues Mendonça
SECRETÁRIA-GERAL
SÃO LUIS, 13/04/2018
www.empresafacil.ma.gov.br

Demonstração do Resultado do Exercício em 31/12/2017

(00112)

B B ALVES ASSESSORIA E CONSULTORIA - ME
AV JORNALISTA MIECIO JORGELAVN DO VALE Nº 13, EDIF ZIRCONIO SALA 404 PAVMITO4,
RENASCENTIA, SAO LUIS -MA, CEP 65 075-660
CNPJ: 28574966000151 - Inscrição Estadual: 125436246 - NIRE: 21102177047 - Data de Registro: 04/09/2017
Local de Registro: JUCEMA - Período de Movimento: 04/09/2017 a 31/12/2017

Descrição	Exercício Atual
Remuneração por Serviços de Terceiros	10.750,00D
=Despesas com Serviços de Terceiros	*****10.750,00D
Despesas com Localização e Funcionamento	
Despesas com Localização e Manutenção	5.316,34D
Despesas com Expediente	18.421,42D
Despesas com Utilização de Equipamentos e Veículos	2.350,00D
Despesas com Locação	582,00D
Despesas com Bens de Uso Próprio	2.166,67D
=Despesas com Localização e Funcionamento	*****28.836,43D
=Total - Despesas	*****40.874,87D

RESULTADO DO EXERCÍCIO

RECEITAS-----> 59.740,00C
DESPESAS+ CUSTO-----> 40.874,87D
LÍQUIDO LÍQUIDO DO EXERCÍCIO: *****18.865,13

BRUNO BALBINO ALVES
Administrador
CPF: 027.645.173-27

MOACIR BISPO DO NASCIMENTO
Contador
CPF: 958.221.943-20 CRC: 010845

JUCEMA

CERTIFICO O REGISTRO EM 13/04/2018 12:36 SOB Nº 20180306952.
PROTOCOLO: 180306952 DE 13/04/2018. CÓDIGO DE VERIFICAÇÃO:
11801359746. NIRE: 21102177047.
B B ALVES ASSESSORIA E CONSULTORIA - ME

Lilian Theresa Rodrigues Mendonça
SECRETÁRIA-GERAL
SÃO LUÍS, 13/04/2018
www.empresafacil.ma.gov.br

ANÁLISE DE DEMONSTRAÇÕES CONTÁBEIS

B B ALVES ASSESSORIA E CONSULTORIA - ME (00112)
 AV. JORNALISTA MIECIO JORGÉ/AV. DO VALE Nº 13, EDIF. ZIRCONIO SALA 404 PAVMTO4,
 RENASCENÇA, SÃO LUÍS - MA, CEP. 65.075-660
 CNPJ: 28574966/000151 - Inscrição Estadual: 125436246 - NIRE: 21102177047 - Data de Registro: 04/09/2017
 Local de Registro: JUCEMA - Período de Movimento: 04/09/2017 a 31/12/2017

Rentabilidade do Ativo ROA

Lucro-Prejuízo	18.865,13	

Ativo	40.783,57	= 0,46

Quanto maior, melhor. A empresa obtém R\$46,00 de lucro para cada R\$100,00 de investimento total.

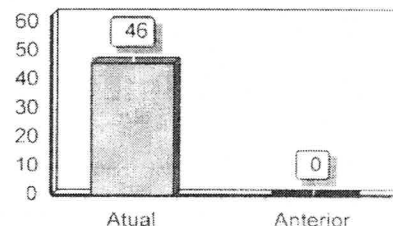

Rentabilidade do Patrimônio Líquido ROE

Lucro-Prejuízo	18.865,13	

Patrimônio Líquido	38.865,13	= 0,49

Quanto maior, melhor. A empresa obtém R\$49,00 de lucro para cada R\$100,00 de capital próprio investido, em média.

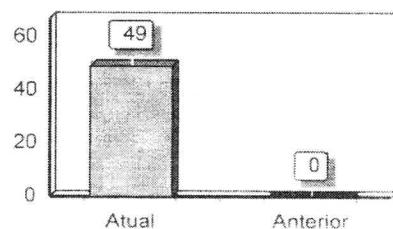

Endividamento Total

Passivo Circulante + Passivo Não-Circulante (Obrigações a LP)	1.918,44	

Ativo Total	40.783,57	= 0,05

Quanto menor, melhor. O capital de terceiros representa 5% de ativo total.

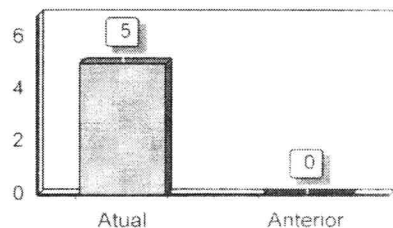

Sob as penas da lei, declaramos que as informações aqui contidas são verdadeiras e nos responsabilizamos por todas elas de acordo com a documentação que nos foi apresentada.

São Luís, 31 de dezembro de 2017.

Bruno Balbino Alves
 BRUNO BALBINO ALVES
 Administrador
 CPF: 027.645.173-27

Moacir Bispo do Nascimento
 MOACIR BISPO DO NASCIMENTO
 Contador
 CPF: 958.221.943-20 - CRC: 010845

JUCEMA

CERTIFICO O REGISTRO EM 13/04/2018 12:36 SOB Nº 20180306952.
 PROTOCOLO: 180306952 DE 13/04/2018. CÓDIGO DE VERIFICAÇÃO:
 11801359746. NIRE: 21102177047.
 B B ALVES ASSESSORIA E CONSULTORIA - ME

Lilian Theresa Rodrigues Mendonça
 SECRETÁRIA-GERAL
 SÃO LUÍS, 13/04/2018
 www.empresafacil.ma.gov.br

ANÁLISE DE DEMONSTRAÇÕES CONTÁBEIS

(00112)

B B ALVES ASSESSORIA E CONSULTORIA - ME
 AV. JORNALISTA MÍCIO JORGE/AV. DO VALE Nº 13, LDF ZIRCONIO SALA 404 PAVMTO4,
 RENASCENÇA, SÃO LUÍS -MA, CEP: 65.075-660
 CNPJ: 28574966/000151 - Inscrição Estadual: 125436246 - NIRE: 21102177047 - Data de Registro: 04/09/2017
 Local de Registro: JUCEMA - Período de Movimento: 04/09/2017 a 31/12/2017

Grau de Endividamento

Passivo Circulante + Passivo Não-Circulante (Obrigações a LP)	1.918,44	
-----		= 0,05
Patrimônio Líquido	38.865,13	

Quanto menor, melhor. O capital de terceiros equivale a 5% do capital próprio.

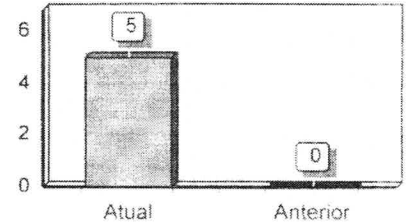

Composição de Endividamento

Passivo Circulante	1.918,44	
-----		= 1,00
Passivo Circulante + Passivo Não-Circulante (Obrigações a LP)	1.918,44	

Quanto menor, melhor. As obrigações a curto prazo representam 100% das obrigações totais.

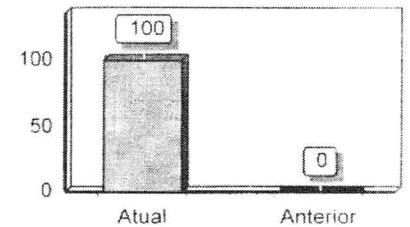

Capital de Giro Terceiros

Patrimônio Líquido + Resultado de exercícios Futuros	38.865,13	
-----		= 0,95
Ativo Total	40.783,57	

Quanto menor, melhor. O Capital de Terceiros representa 95 % do Ativo Total.

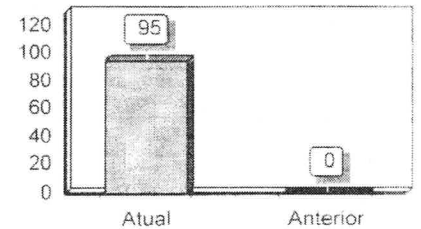

Conforme a lei, declaramos que as informações aqui contidas são verdadeiras e nos responsabilizamos por todas elas de acordo com a documentação que nos foi apresentada.

São Luis, 31 de dezembro de 2017.

Bruno Balbino Alves
 BRUNO BALBINO ALVES
 Administrador
 CPF: 027.645.173-27

Moacir Bispo do Nascimento
 MOACIR BISPO DO NASCIMENTO
 Contador
 CPF: 958.221.943-20 - CRC: 010845

Assistente
A
Alves

CERTIFICO O REGISTRO EM 13/04/2018 12:36 SOB Nº 20180306952.
 PROTOCOLO: 180306952 DE 13/04/2018. CÓDIGO DE VERIFICAÇÃO:
 11801359746. NIRE: 21102177047.

JUCEMA

Lílian Theresa Rodrigues Mendonça
 SECRETÁRIA-GERAL
 SÃO LUÍS, 13/04/2018
 www.empresafacil.ma.gov.br

ANÁLISE DE DEMONSTRAÇÕES CONTÁBEIS

B B ALVES ASSESSORIA E CONSULTORIA - ME (00112)
 AV JORNALISTA MIECIO JORGE/AVN DO VALE Nº 13, EDIF ZIRCONIO SALA 404 PAVMTO4,
 REINASCENÇA, SÃO LUÍS -MA, CEP. 65.075-660
 CNPJ: 28574966/00151 - Inscrição Estadual: 125436246 - NIRE: 21102177047 - Data de Registro: 04/09/2017
 Local de Registro: JUCEMA - Período de Movimento: 04/09/2017 a 31/12/2017

Capital de Giro Próprio

Patrimônio Líquido	38.865,13	
Ativo Circulante	40.783,57	= 0,95

Quanto maior, melhor. O Capital Próprio representa 95 % do ativo Circulante.

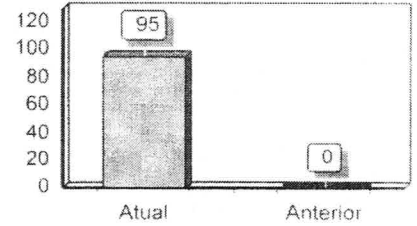

Solvência Geral

Ativo	40.783,57	
Passivo Circulante + Passivo Não-Circulante (Obrigações a LP)	1.918,44	= 21,26

Quanto maior, melhor. O investimento total equivale a 2126 % do capital de terceiros.

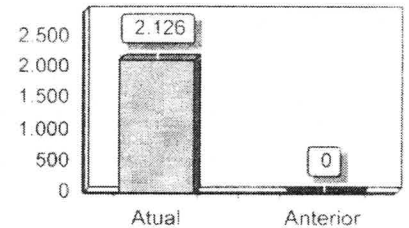

Participação de Terceiros

Passivo Circulante + Passivo Não-Circulante (Obrigações a LP)	1.918,44	
Ativo	40.783,57	= 0,05

Quanto menor, melhor. O capital de terceiros representa 5 % do investimento total.

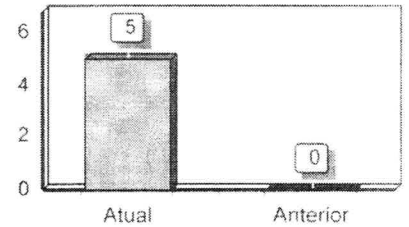

Atas e penas da lei, declaramos que as informações aqui contidas são verdadeiras e nos responsabilizamos por todas elas de acordo com a documentação que nos foi apresentada.

São Luís, 31 de dezembro de 2017.

Bruno Balbino Alves
 BRUNO BALBINO ALVES
 Administrador
 CPF: 027.645.173-27

Moacir Bispo do Nascimento
 MOACIR BISPO DO NASCIMENTO
 Contador
 CPF: 958.221.943-20 - CRC: 010845

JUCEMA

CERTIFICO O REGISTRO EM 13/04/2018 12:36 SOB Nº 20180306952.
 PROTOCOLO: 180306952 DE 13/04/2018. CÓDIGO DE VERIFICAÇÃO:
 11801359746. NIRE: 21102177047.
 B B ALVES ASSESSORIA E CONSULTORIA - ME

Lilian Theresa Rodrigues Mendonça
 SECRETÁRIA-GERAL
 SÃO LUÍS, 13/04/2018
 www.empresafacil.ma.gov.br

ANÁLISE DE DEMONSTRAÇÕES CONTÁBEIS

B B ALVES ASSESSORIA E CONSULTORIA – ME (00112)
 AV JORNALISTA MIECIO JORGE/AVN DO VALE Nº 13, FDI ZIRCONIO SALA 404 PAVMTO4,
 RINASCENÇA, SÃO LUÍS –MA, CEP. 65.075-660
 CNPJ: 28.574.966/000151 – Inscrição Estadual: 125436246 – NIRE: 21102177047 – Data de Registro: 04/09/2017
 Local de Registro: JUCEMA – Período de Movimento: 04/09/2017 a 31/12/2017

Liquidez Geral

Ativo Circulante + Ativo Realizável a LP	40.783,57	
Passivo Circulante + Passivo Não-Circulante (Obrigações a LP)	1.918,44	= 21,26

Quanto maior, melhor. A empresa possui R\$21,26 de ativo Circulante e ativo realizável a longo prazo para cada R\$1,00 de dívida total.

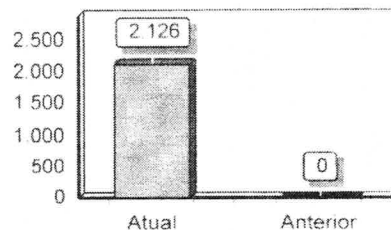

Liquidez Corrente

Ativo Circulante	40.783,57	
Passivo Circulante	1.918,44	= 21,26

Quanto maior, melhor. A empresa possui R\$21,26 de ativo circulante para cada R\$1,00 de dívida de curto prazo.

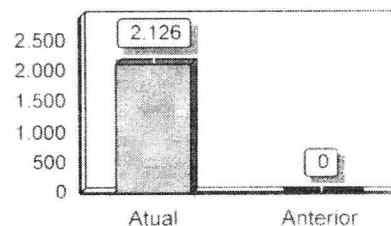

Liquidez Seca

Ativo Circulante - Estoques	40.783,57	
Passivo Circulante	1.918,44	= 21,26

Quanto maior, melhor. A empresa possui R\$21,26 de ativo circulante para cada R\$1,00 de dívida de curto prazo, sem comprometer os estoques.

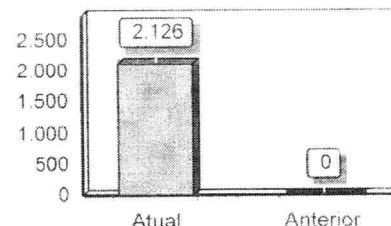

De acordo com a lei, declaramos que as informações aqui contidas são verdadeiras e nos responsabilizamos por todas elas de acordo com a documentação que nos foi apresentada.

São Luís, 31 de dezembro de 2017.

Bruno Balbino Alves
 BRUNO BALBINO ALVES
 Administrador
 CPF: 027.645.173-27

Moacir Bispo do Nascimento
 MOACIR BISPO DO NASCIMENTO
 Contador
 CPF: 958.221.943-20 CRC: 010845

JUCEMA

Lilian Theresa Rodrigues Mendonça
 SECRETÁRIA-GERAL
 SÃO LUÍS, 13/04/2018
 www.empresafacil.ma.gov.br

CERTIFICO O REGISTRO EM 13/04/2018 12:36 SOB Nº 20180306952.
 PROTOCOLO: 180306952 DE 13/04/2018. CÓDIGO DE VERIFICAÇÃO:
 11801359746. NIRE: 21102177047.
 B B ALVES ASSESSORIA E CONSULTORIA - ME

ANÁLISE DE DEMONSTRAÇÕES CONTÁBEIS

B B ALVES ASSESSORIA E CONSULTORIA - ME (00112)
 AV. JORNALISTA MILCIO JORGU/AVN DO VALE Nº 13, EDIF ZIRCONIO SALA 404 PAVMTO4.
 RENASCENÇA, SÃO LUÍS - MA, CEP. 65.075-660
 CNPJ: 28574966/000151 - Inscrição Estadual: 125436246 - NIRE: 21102177047 - Data de Registro: 04/09/2017
 Local de Registro: JUCEMA - Período de Movimento: 04/09/2017 a 31/12/2017

Liquidez Imediata

Ativo Disponível	40.783,57	
Passivo Circulante	1.918,44	= 21,26

Quanto maior, melhor. A empresa possui R\$21,26 de disponibilidades para cada R\$1,00 de dívida de curto prazo.

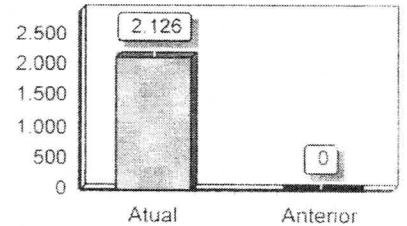

Liquidez de Recursos Próprios

Ativo Circulante - Passivo Circulante	38.865,13	
Patrimônio Líquido	38.865,13	= 1,00

Quanto maior, melhor. A dependência de capitalização a curto prazo é de 100%.

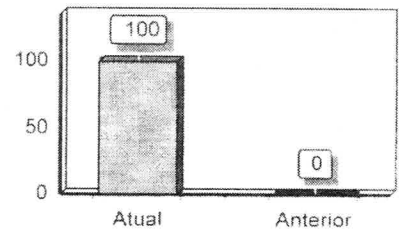

Capitalização

Patrimônio Líquido	38.865,13	
Ativo	40.783,57	= 0,95

Quanto maior, melhor. O capital próprio equivale a 95% do investimento total.

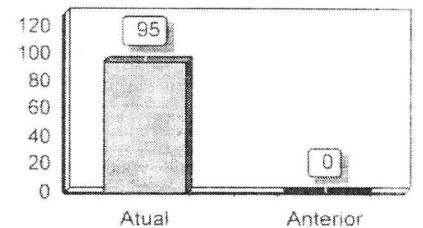

Sob as penas da lei, declaramos que as informações aqui contidas são verdadeiras e nos responsabilizamos por todas elas de acordo com a documentação que nos foi apresentada.

São Luís, 31 de dezembro de 2017.

Bruno Balbino Alves
 BRUNO BALBINO ALVES
 Administrador
 CPF: 027.645.173-27

Moacir Bispo do Nascimento
 MOACIR BISPO DO NASCIMENTO
 Contador
 CPF: 958.221.943-20 - CRC: 010845

JUCEMA

CERTIFICO O REGISTRO EM 13/04/2018 12:36 SOB Nº 20180306952.
 PROTOCOLO: 180306952 DE 13/04/2018. CÓDIGO DE VERIFICAÇÃO:
 11801359746. NIRE: 21102177047.
 B B ALVES ASSESSORIA E CONSULTORIA - ME

Lilian Theresa Rodrigues Mendonça
 SECRETÁRIA-GERAL
 SÃO LUÍS, 13/04/2018
 www.empresafacil.ma.gov.br

Assistente
A
Assistente

ANÁLISE DE DEMONSTRAÇÕES CONTÁBEIS

(00112)

B B ALVES ASSESSORIA E CONSULTORIA - ME
 AV. JORNALISTA MIECIO JORGE/AVN DO VALE Nº 13, EDIF. ZIRCONIO SALA 404 PAVMTO4,
 RENASCENÇA, SÃO LUÍS -MA, CEP. 65.075-660
 CNPJ: 28574966/00151 - Inscrição Estadual: 125436246 - NIRE: 21102177047 - Data de Registro: 04/09/2017
 Local de Registro: JUCEMA - Período de Movimento: 04/09/2017 a 31/12/2017

Imobilização do Patrimônio Líquido

Ativo Não-Circulante (exceto Ativo Realizável a LP)	37.833,33	
Patrimônio Líquido	38.865,13	= 0,97

Quanto menor, melhor. A imobilização representa 97% do capital próprio.

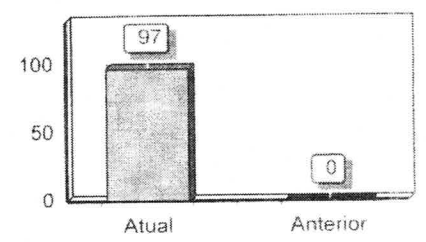

Imobilização dos Recursos Não Correntes

Ativo Não-Circulante (exceto Ativo Realizável a LP)	37.833,33	
Patrimônio Líquido + Passivo Não-Circulante (Obrigações a LP)	38.865,13	= 0,97

Quanto menor, melhor. 97% dos recursos não correntes foram destinados à imobilização.

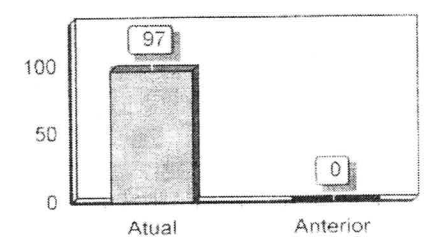

Imobilização do Investimento Total

Ativo Não-Circulante (exceto Ativo Realizável a LP)	37.833,33	
Ativo	40.783,57	= 0,93

Quanto menor, melhor. A imobilização representa 93% de investimento total.

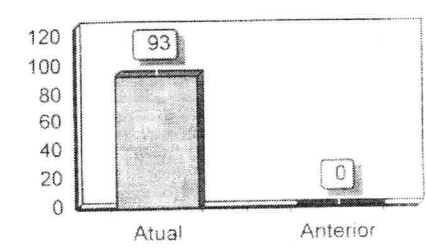

Sob as penas da lei, declaramos que as informações aqui contidas são verdadeiras e nos responsabilizamos por todas elas de acordo com a documentação que nos foi apresentada.

São Luís, 31 de dezembro de 2017.

Bruno Balbino Alves
 BRUNO BALBINO ALVES
 Administrador
 CPF: 027.645.173-27

Moacir Bispo do Nascimento
 MOACIR BISPO DO NASCIMENTO
 Contador
 CPF: 958.221.943-20 - CRC: 010845

JUCEMA

CERTIFICO O REGISTRO EM 13/04/2018 12:36 SOB Nº 20180306952.
 PROTOCOLO: 180306952 DE 13/04/2018. CÓDIGO DE VERIFICAÇÃO:
 11801359746. NIRE: 21102177047.
 B B ALVES ASSESSORIA E CONSULTORIA - ME

Lilian Theresa Rodrigues Mendonça
 SECRETÁRIA-GERAL
 SÃO LUÍS, 13/04/2018
 www.empresafacil.ma.gov.br

Assessoria
[Handwritten signatures]

REPÚBLICA FEDERATIVA
DO BRASIL



ESTADO DO MARANHÃO
PODER JUDICIÁRIO

SECRETARIA DE DISTRIBUIÇÃO DO TERMO JUDICIÁRIO DE SÃO
LUIS DA COMARCA DA ILHA DE SÃO LUÍS, CAPITAL DO ESTADO
DO MARANHÃO.



USANDO da faculdade que me confere a Lei. CERTIFICO a requerimento de pessoa interessada que, dando busca em nossos Arquivos dos Feitos das **Varas Cíveis e Comércio**, a partir do dia primeiro (1º) do mês de janeiro do ano de dois mil e oito (2008), até o dia 28 de novembro do ano corrente, constatei **NÃO EXISTIR** distribuição de pedido de **Falência, Concordata, ou Recuperação Judicial ou Extrajudicial ou Insolvência Civil** contra: **B B ALVES ASSESSORIA E CONSULTORIA**, inscrita no CNPJ nº. **28.574.966/0001-51**. CERTIFICO finalmente que, a Secretaria de Distribuição é a única existente nesta Cidade e **Termo Judiciário** de São Luís. O referido é verdade me reporto e dou fé. Dada e passada a presente Certidão na Secretaria de Distribuição a meu cargo, no Fórum "Desembargador Sarney Costa", nesta Cidade de São Luís, Capital do Estado do Maranhão. Eu, Ana Cristina Brito Alves, mat. 102442, consultei e digitei. E eu, **Anselmo de Jesus Carvalho**, Secretário Judicial Substituto da Distribuição, subscrevo e assino. São Luís/MA, 29 de novembro de 2018.

ANSELMO DE JESUS CARVALHO
Secretário Judicial Substituto da Distribuição

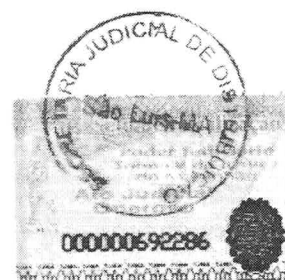

OBSERVAÇÃO:

O CNPJ constante nesta certidão foi informado pelo solicitante. Sua titularidade deverá ser conferida pelo interessado e destinatário

Esta certidão abrange somente as Varas Comuns do Termo Judiciário de São Luís.

Esta certidão terá validade de sessenta (60) dias, conforme Art. 198 do Código de Normas da CGJ.

Pesquisa realizada nos sistemas: THEMISPG e PJE.

PERÍODO DE PESQUISA: 10 ANOS.

IMPRESSA ÀS: 29/11/2018 12:33:27.

Fórum Desembargador "Sarney Costa"
Avenida Prof. Carlos Cunha, s/n, Calhau, São Luís/MA – CEP 65076-820 – Fone (98) 3194-5409 / 5408

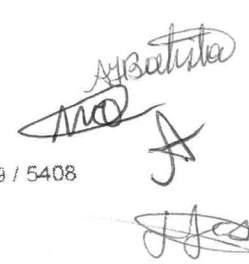

**TOMADA DE PREÇO Nº 001/2019 CPL
ANEXO V**

DECLARAÇÃO DE CUMPRIMENTO DO INCISO XXXIII DO ART. 7º, CF/88.

À
**CÂMARA MUNICIPAL DE GOVERNADOR NUNES FREIRE - MA.
COMISSÃO PERMANENTE DE LICITAÇÕES.
REF. TOMADA DE PREÇOS Nº 001/2019**

Prezados Senhores,

A empresa **B B ALVES ASSESSORIA E CONSULTORIA ME**, signatária, inscrita no CNPJ sob o Nº: **28.574.966/0001-51**, sediada na Av. Jornalista Miécio Jorge/Av. do Vale, nº 13, Quadra 29, Sala 404, Edifício Zircônio, Bairro Renascença, Cep 65.075-660, São Luís - Ma, por seu representante legal, **declara**, sob as penas da Lei, que não possui no seu quadro de pessoal, menor de 18 (dezoito) anos em exercício de atividade noturna, perigosa ou insalubre, bem como não utiliza para qualquer trabalho ou atividade, menor de 16 (dezesesseis) anos, exceto na condição de aprendiz, a partir de 14 (quatorze) anos, em conformidade com o inciso XXXIII do art. 7º, da Constituição Federal e com a Lei Nº: 9.854/99.

São Luís - Ma, 21 de Janeiro de 2019

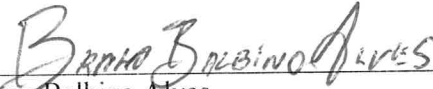

Bruno Balbino Alves
RG 852683987

A

**TOMADA DE PREÇO Nº 001/2019 CPL
ANEXO VI**

**DECLARAÇÃO DE INEXISTÊNCIA DE FATO SUPERVENIENTE IMPEDITIVO DE
HABILITAÇÃO**

À
CÂMARA MUNICIPAL DE GOVERNADOR NUNES FREIRE - MA.
COMISSÃO PERMANENTE DE LICITAÇÕES.
REF. TOMADA DE PREÇOS Nº 001/2019

Prezados Senhores,

A signatária da presente na qualidade de Representante Legal da Empresa **B B ALVES ASSESSORIA E CONSULTORIA ME declara**, sob as penas da Lei, nos termos do parágrafo 2º do art. 32 da Lei 8.666/93 que, após o seu cadastramento, nenhum fato ocorreu que inabilite esta a participar da **TOMADA DE PREÇOS Nº 001/2019 CPL**.

São Luís – Ma, 21 de Janeiro de 2019

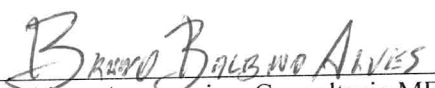
B B Alves Assessoria e Consultoria ME
Bruno Balbino Alves
Proprietário

A



**TOMADA DE PREÇO Nº 001/2019 CPL
ANEXO II**

DECLARAÇÃO DO LICITANTE

Para fins de comprovação, de que trata o inciso III do art. 30 da Lei nº 8.666/93, declaramos ter recebido da Câmara Municipal de Governador Nunes Freire - MA - MA, os documentos referentes a Tomada de Preços (art. 22, § 2º da Lei nº 8.666/93) **TP 001/2019**, que tem por objeto a Contratação de empresa especializada para prestação de Serviços de Consultoria Técnica e Orientação ao Controle Interno para atender as necessidades da Câmara Municipal de Governador Nunes Freire - MA.

Declaramos, ainda, ter tomado conhecimento de todas as informações e condições para o cumprimento das obrigações pertinentes ao objeto da licitação.

Atenciosamente,

Licitante: BB ALVES ASSESSORIA E CONSULTORIA - ME
Data: 21/01/2019

BRUNO BALBINO ALVES
Assinatura

Nome: BRUNO BALBINO ALVES
Função: PROPRIETÁRIO

CPF: 024.645.172-27
Fone/Fax: 98 3304-4192

Assinatura
A
Assinatura

TOMADA DE PREÇO Nº 001/2019 CPL
ANEXO IV

MODELO DE DECLARAÇÃO DE HABILITAÇÃO PRÉVIA

À
CÂMARA MUNICIPAL DE GOVERNADOR NUNES FREIRE - MA.
COMISSÃO PERMANENTE DE LICITAÇÕES.
REF. TOMADA DE PREÇOS Nº 001/2019

Prezados Senhores,

A empresa **B B ALVES ASSESSORIA E CONSULTORIA ME**, inscrita no CNPJ Nº: 28.574.966/0001-51, sediada em Av. Jornalista Miécio Jorge/Av. do Vale, nº 13, Quadra 29, Sala 404, Edifício Zircônio, Bairro Renascença, Cep 65.075-660, São Luís – Ma, por intermédio de seu representante legal o Sr. Bruno Balbino Alves, portador da Carteira de Identidade Nº: 852683987 e do CPF Nº: 027.645.173-27, **DECLARA**, que a **empresa atende a todos os requisitos de habilitação**, bem como apresenta sua proposta com indicação do objeto e do preço oferecido, os quais atendem plenamente ao Edital.

São Luís- Ma, 21 de Janeiro de 2019



Bruno Balbino Alves
Proprietário

Assessoria



DECLARAÇÃO DE LOCALIZAÇÃO E FUNCIONAMENTO

Ref.: TP 001/2019

Sr. **Bruno Balbino Alves**, portador da Carteira de Identidade nº 852683987 e do CPF nº 027.645.173-27, residente e domiciliado na Av. Mahiba- Azar, nº 102 A, Bairro Olho D'Água, Cep 65065-250, São Luis-Ma, declaro sob as penalidades da lei, que a empresa **B B Alves Assessoria e Consultoria Me**, CNPJ nº **28.574.966/0001-51**, localizada na Av. Jornalista Miécio Jorge/Av. do Vale, nº 13, Quadra 29, Sala 404, Edifício Zircônio, Bairro Renascença, Cep 65.075-660, São Luís – Ma, está em pleno funcionamento, sendo o local e instalações adequados e compatíveis para o exercício do ramo de atividade da mesma.

Declaro ainda, que assumo inteira responsabilidade por todas as informações dispostas nesta declaração, eximindo a Câmara Municipal de Governador Nunes Freire - MA de qualquer responsabilidade sobre as informações prestadas por esta empresa.

Atenciosamente,

Licitante: B. B. ALVES ASSASSORIA E CONSULTORIA - ME
Data: 22/01/2019

Bruno Balbino Alves
Assinatura

Nome: Bruno Balbino Alves
CPF: 027.645.173-27
Fone/Fax: (98) 3304-4292

Assinatura
A
[Assinatura]



JUNTADA DE AUTENTICIDADE

Junto aos autos do Processo Administrativo nº 0301.001/2019, na modalidade TOMADA DE PREÇOS, o Ato comprobatório de autenticidade dos documentos de Habilitação apresentados para o presente certame.

B. B. ALVES ASSESSORIA E CONSULTORIA - ME
CNPJ: 28.574.966/0001-51

Governador Nunes Freire - MA, em 24 de janeiro de 2019.

JOSE JUNHO CUNHA DA SILVA
Presidente - CPL

Proc. Adm: 03011001/9Folha: 155Rubrica: 1956

Confirmação de Autenticidade das Certidões

Resultado da Confirmação de Autenticidade da Certidão

CNPJ : 28.574.966/0001-51

Data da Emissão : 09/12/2018

Hora da Emissão : 11:23:21

Código de Controle da Certidão : 48BD.892A.52F8.D37E

Tipo da Certidão : Negativa

Certidão **Negativa** emitida em 09/12/2018, com validade até 07/06/2019.[Página Anterior](#)

Mo
Aspartista
[Signature]

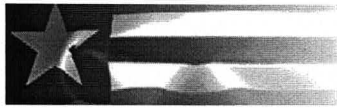

Estado do
Maranhão

Certidão Negativa de Débito

Secretaria da Fazenda

Resultado da Validação da Certidão Negativa de Débito
Nº da Certidão: 085565/18
Data de Validade: 27/03/2019
Data de Emissão: 27/11/2018 11:43:07
Inscrição Estadual: 125436246
CPF/CNPJ: 28574966000151
Razão Social: B B ALVES ASSESSORIA E CONSULTORIA - ME
<input type="button" value="Nova Consulta"/> <input type="button" value="Imprimir"/>

Proc. Adm: 0301100019
Folha: 156
Rubrica: 1984

Desenvolvido pela Sefaz/COTEC - 2005-2009

MA
Assistente
Ass

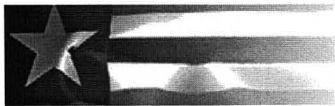

Resultado da Validação da Certidão Negativa Dívida Ativa de Dívida Ativa
<p align="center">CERTIDÃO VÁLIDA!</p> <p>Nº da Certidão: 062397/18 Data de Validade: 27/03/2019 Data de Emissão: 27/11/2018 11:44:30 Inscrição Estadual: 125436246 CPF/CNPJ: 28574966000151 Razão Social: B B ALVES ASSESSORIA E CONSULTORIA - ME</p> <p align="right"><input type="button" value="Nova Consulta"/> <input type="button" value="Imprimir"/></p>

Proc. Adm: 080100019
Folha: 157
Rubrica: 1580

ma
Alves
Alves

Operação realizada com sucesso

✓ **Certidão foi validada com sucesso.**

[Validar outra certidão](#)

[Página Inicial](#)

[Imprimir Certidão](#)





Proc. Adm: 03/1002/19
Folha: 159
Rubrica: 1950



PREFEITURA DE SAO LUÍS
SECRETARIA MUNICIPAL DA FAZENDA

CERTIDAO NEGATIVA

Numero da Certidao: 00004393242018

Validade: 28/03/2019

CERTIFICAMOS QUE ATE A PRESENTE DATA NAO CONSTA DEBITO FISCAL RELATIVO A PESSOA JURIDICA, DESCRITA ABAIXO, RESERVA-SE O DIREITO DE A FAZENDA MUNICIPAL COBRAR DIVIDAS POSTERIORMENTE COMPROVADAS, HIPOTESE PREVISTA NOS ARTIGOS 80 E 146, DA LEI 6.289, DE 28/12/2017 DO CODIGO TRIBUTARIO MUNICIPAL.

DADOS DA PESSOA JURIDICA	
CNPJ: 28.574.966/0001-51	Inscrição Municipal: 98231031
Razao Social: B B ALVES ASSESSORIA E CONSULTORIA - ME	
ATIVIDADE ECONOMICA PRINCIPAL	
692060100 – ATIVIDADES DE CONTABILIDADE	
ENDERECO DE LOCALIZACAO	
Logradouro: AVENIDA JORNALISTA MIECIO JORGE/AVN DO VALE	
Numero: 13	Complemento: EDIF ZIRCONIO SALA 404 PAVMTO4
Bairro: RENASCENCA	
Município: SAO LUIS – MA	CEP: 65075660

A presente certidao, sem conter rasuras, tem sua eficacia ate a data de validade acima informada, tendo sido lavrada em Sao Luis (MA), em 28 de novembro de 2018 ?s 14:29, sob o codigo de autenticidade nº 556026154032D2A1A73DF6D4A2DC7976.

A autenticidade desta certidao podera ser confirmada na Internet, em <https://stm.semfaz.saoluis.ma.gov.br/validacaocertidao>.

"NAO E VALIDA A CERTIDAO QUE CONTIVER EMENDAS, RASURAS OU ENTRELINHAS."

Assessoria
José

Verificação de Autenticidade de Alvará de Funcionamento

Destinatário:

PESSOA FÍSICA
 PESSOA JURÍDICA

CNPJ:*

28.574.966/00

Número do

Código de Autenticidade:*

Alvará:*

92120191518E

F0232854F3145F4F3A1B914606E

Limpar

Verificar

Resultado da Verificação de Autenticidade do Alvará

Este Alvará de Funcionamento é válido. Clique no botão para abaixo para visualização. ×

Visualizar Alvará

[assinatura]
[assinatura]
[assinatura]



PREFEITURA DE SÃO LUÍS
SECRETARIA MUNICIPAL DE FAZENDA

2019

ALVARÁ DE LICENÇA E FUNCIONAMENTO
FINALIDADE: FUNCIONAMENTO DE ESTABELECIMENTO

INSCRIÇÃO MUNICIPAL	CPF/CNPJ	NÚMERO DE CONTROLE
98231031	28.574.966/0001-51	92120191518850

RAZÃO SOCIAL

B B ALVES ASSESSORIA E CONSULTORIA - ME

NOME FANTASIA

LOCALIZAÇÃO

AV JORNALISTA MIECIO JORGE/AVN DO VALE EDIF ZIRCONIO SALA 404 PAVMTO4 Nº 13, RENASCENCA 65075660 -SAO LUIS-MA

INSCRIÇÃO IMOBILIÁRIA

CNAE Principal e Secundários

692060100 - ATIVIDADES DE CONTABILIDADE

RESTRIÇÕES

Este contribuinte está autorizado a desenvolver as atividades acima elencadas e firma compromisso, sob as penas da lei, de que conhece e atende os requisitos legais exigidos para funcionamento e exercício das atividades econômicas constantes do objeto social, no que respeita ao uso e ocupação do solo, as atividades domiciliares e restrições ao uso de espaços públicos, acessibilidade e de segurança sanitária, ambiental e de prevenção contra incêndios e pânico. O contribuinte reconhece que o não atendimento a estes requisitos acarretará a suspensão e a cassação subsequente do Alvará de Funcionamento, nos termos da legislação vigente.

Assessoria *Assessoria*

NOTA: ESTE ALVARÁ DEVE SER AFIXADO EM LOCAL VISÍVEL E ACESSÍVEL À FISCALIZAÇÃO.

VALIDADE: 31/12/2019

CÓDIGO DE AUTENTICIDADE:
F0232854F3145F4F3A1B914606DB2F79



Produtos e Serviços

Ajuda

Home | SERVIÇOS AO CIDADÃO | FGTS Empresa | Consulta Regularidade do Empregador | Situação de Regularidade do Empregador | Histórico do Empregador

Proc. Adm: 0301/00319
Folha: 162
Rubrica: 1540

:: Histórico do Empregador

O Histórico do Empregador apresenta os registros dos CRF concedidos nos últimos 24 meses, conforme Manual de Orientações Regularidade do Empregador.

Inscrição: 28574966/0001-51

Razão Social: B B ALVES ASSESSORIA E CONSULTORIA ME

Nome Fantasia: SUPPORT ASSESSORIA E CONSULTORIA EM CONTROLE INTERNO

Data de Emissão/ Leitura	Data de Validade	Número do CRF
12/01/2019	12/01/2019 a 10/02/2019	2019011204174426623163
24/12/2018	24/12/2018 a 22/01/2019	2018122403574018333041
05/12/2018	05/12/2018 a 03/01/2019	2018120506012168234203
16/11/2018	16/11/2018 a 15/12/2018	2018111622102429286849
25/10/2018	25/10/2018 a 23/11/2018	2018102609204869546272
06/10/2018	06/10/2018 a 04/11/2018	2018100602043067832723
17/09/2018	17/09/2018 a 16/10/2018	2018091701234600847382
29/08/2018	29/08/2018 a 27/09/2018	2018082901532900628890
10/08/2018	10/08/2018 a 08/09/2018	2018081002272406052290
22/07/2018	22/07/2018 a 20/08/2018	2018072201275010527957
03/07/2018	03/07/2018 a 01/08/2018	2018070301481440247530
14/06/2018	14/06/2018 a 13/07/2018	2018061402313031426399
26/05/2018	26/05/2018 a 24/06/2018	2018052601522793152028
07/05/2018	07/05/2018 a 05/06/2018	2018050701195858853260
18/04/2018	18/04/2018 a 17/05/2018	2018041802154093868188
30/03/2018	30/03/2018 a 28/04/2018	2018033001431323410616
11/03/2018	11/03/2018 a 09/04/2018	2018031101382743153639
20/02/2018	20/02/2018 a 21/03/2018	2018022002461277789827
01/02/2018	01/02/2018 a 02/03/2018	2018020108594295530507
13/01/2018	13/01/2018 a 11/02/2018	2018011302311328740122
25/12/2017	25/12/2017 a 23/01/2018	2017122501481189192738
06/12/2017	06/12/2017 a 04/01/2018	2017120602380443522209
17/11/2017	17/11/2017 a 16/12/2017	2017111702114001689993
29/10/2017	29/10/2017 a 27/11/2017	2017102901272827113100
10/10/2017	10/10/2017 a 08/11/2017	2017101010174593901136

Dúvidas mais Frequentes

O uso destas informações para os fins previstos em lei deve ser precedido de verificação de autenticidade no site da Caixa: www.caixa.gov.br

ma
JCS

Validação de certidão de débitos emitida

O serviço de validação de certidões emitidas destina-se ao órgão licitante ou ao interessado em conferir a autenticidade da certidão apresentada.

Proc. Adm: 0301001/9
Folha: 163
Rubrica: [assinatura]

Operação efetuada com sucesso.

Validar Nova Certidão

Emitir Certidão

Regularização

[assinatura]
Assistente
[assinatura]



PODER JUDICIÁRIO
JUSTIÇA DO TRABALHO

Proc. Adm: 03010019
Folha: 164
Rubrica: PSH

CERTIDÃO NEGATIVA DE DÉBITOS TRABALHISTAS

Nome: B B ALVES ASSESSORIA E CONSULTORIA

(MATRIZ E FILIAIS) CNPJ: 28.574.966/0001-51

Certidão nº: 165645621/2019

Expedição: 04/01/2019, às 12:01:43

Validade: 02/07/2019 - 180 (cento e oitenta) dias, contados da data de sua expedição.

Certifica-se que **B B ALVES ASSESSORIA E CONSULTORIA (MATRIZ E FILIAIS)**, inscrito(a) no CNPJ sob o nº **28.574.966/0001-51**, **NÃO CONSTA** do Banco Nacional de Devedores Trabalhistas.

Certidão emitida com base no art. 642-A da Consolidação das Leis do Trabalho, acrescentado pela Lei nº 12.440, de 7 de julho de 2011, e na Resolução Administrativa nº 1470/2011 do Tribunal Superior do Trabalho, de 24 de agosto de 2011.

Os dados constantes desta Certidão são de responsabilidade dos Tribunais do Trabalho e estão atualizados até 2 (dois) dias anteriores à data da sua expedição.

No caso de pessoa jurídica, a Certidão atesta a empresa em relação a todos os seus estabelecimentos, agências ou filiais.

A aceitação desta certidão condiciona-se à verificação de sua autenticidade no portal do Tribunal Superior do Trabalho na Internet (<http://www.tst.jus.br>).

Certidão emitida gratuitamente.

INFORMAÇÃO IMPORTANTE

Do Banco Nacional de Devedores Trabalhistas constam os dados necessários à identificação das pessoas naturais e jurídicas inadimplentes perante a Justiça do Trabalho quanto às obrigações estabelecidas em sentença condenatória transitada em julgado ou em acordos judiciais trabalhistas, inclusive no concernente aos recolhimentos previdenciários, a honorários, a custas, a emolumentos ou a recolhimentos determinados em lei; ou decorrentes de execução de acordos firmados perante o Ministério Público do Trabalho ou Comissão de Conciliação Prévia.

Assinatura

Mo Yes