



GNF-MA/CPL
Folha: 044
Rubrica: 

MUNICÍPIO DE GOVERNADOR NUNES FREIRE
PODER LEGISLATIVO
GABINETE DO PRESIDENTE DA CÂMARA MUNICIPAL
CNPJ: 01.625.921/0001-02

JUNTADA DE DOCUMENTOS PARA HABILITAÇÃO

Junto aos autos do Processo Administrativo nº 0201.003/2019, os documentos de habilitação apresentados para o presente certame.

Governador Nunes Freire - MA, em 08 de janeiro de 2019

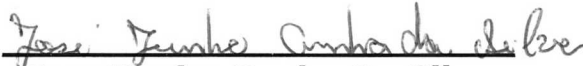

Jose Junho Cunha Da Silva

Presidente da CPL



GNF-MA/CPL
Folha: 045
Rubrica: J

MUNICÍPIO DE GOVERNADOR NUNES FREIRE
PODER LEGISLATIVO
GABINETE DO PRESIDENTE DA CÂMARA MUNICIPAL
CNPJ: 01.625.921/0001-02

Processo Administrativo nº 0201.003/2019
DISPENSA DE LICITAÇÃO 003/2019

Objeto: Contratação de empresa especializada para prestação de serviços de assessoria e orientação ao controle interno para atender as necessidades da Câmara Municipal de Governador Nunes Freire, para o mês de janeiro.

Habilitação da Empresa:

B B ALVES ASSESSORIA E CONSULTORIA - ME
C.N.P.J. Nº 28.574.966/0001-51



À CÂMARA MUNICIPAL DE GOVERNADOR NUNES FREIRE- MA
Rua do Coqueiro, nº 09, Centro, Governador Nunes Freire - MA.
Dispensa de Licitação Nº 003/2019
Envelope Nº 01 – Documentação de Habilitação

B B ALVES ASSESSORIA E CONSULTORIA - ME
CNPJ: 28.574.966/0001-51
BRUNO BALBINO ALVES

GNF-MACPL
Folha: 046
Rubrica: 



NÚMERO DE IDENTIFICAÇÃO DO REGISTRO DE EMPRESA - NIRE DA SEDE 21102177047		NIRE DA FILIAL (preencher somente se ato referente a filial) XXX	
NOME DO EMPRESÁRIO (completo, sem abreviaturas) BRUNO BALBINO ALVES			
NACIONALIDADE BRASILEIRA		ESTADO CIVIL SOLTEIRO(A)	
SEXO Masculino	REGIME DE BENS (se casado) XXX		
FILHO DE (pai) JOSE DE SOUZA ALVES		(mãe) SALETE ANDRADE BALBINO	
NASCIDO EM (data de nascimento) 05/06/1987	DOCUMENTO DE IDENTIFICAÇÃO (número) 03909123827	Órgão emissor SSP	UF MA
CPF (número) 027.645.173-27			
EMANCIPADO POR (forma de emancipação - somente no caso de menor) XXX			
DOMICILIADO NA (LOGRADOURO - nra. av., etc) AVENIDA MAHIBA AZAR			NÚMERO 102
COMPLEMENTO LETRA A	BAIRRO/DISTRITO OLHO D'ÁGUA	CEP 65065-250	CÓDIGO DO MUNICÍPIO (Uso da Junta Comercial) 002587 - São Luis
MUNICÍPIO São Luis			UF MA
declara, sob as penas da lei, não estar impedido de exercer atividade empresária, que não possui outro registro de empresário e requer:			
À JUNTA COMERCIAL DO ESTADO DO MARANHÃO		À JUNTA COMERCIAL DO	
CÓDIGO E DESCRIÇÃO DO ATO 002 - ALTERAÇÃO		CÓDIGO E DESCRIÇÃO DO ATO	
CÓDIGO E DESCRIÇÃO DO EVENTO 021 - ALTERAÇÃO DE DADOS (EXCETO NOME EMPRESARIAL)		CÓDIGO E DESCRIÇÃO DO EVENTO	
NOME EMPRESARIAL B B ALVES ASSESSORIA E CONSULTORIA - ME			ENQUADRAMENTO ME (Microempresa)
LOGRADOURO (rua, av., etc) AVENIDA JORNALISTA MIECIO JORGE/AVN DO VALE			NÚMERO 13
COMPLEMENTO EDIF ZIRCONIO SALA 404 PAVMT04	BAIRRO/DISTRITO RENASCENCA	CEP 65075-660	CÓDIGO DO MUNICÍPIO (Uso da Junta Comercial) 002587 - São Luis
MUNICÍPIO São Luis	UF MA	PAIS BRASIL	CORREIO ELETRÔNICO (E-MAIL) BRUNO_BALBINO_ALVES@HOTMAIL.COM
VALOR DO CAPITAL - R\$ 90.000,00	VALOR DO CAPITAL - (per extenso) noventa mil reais		
CÓDIGO DE ATIVIDADE ECONÔMICA (CNAE Fiscal) Atividade Principal 6920601 Atividade Secundária 5620102, 6311900, 6920602, 7020400, 7320300, 7490199, 8020001, 8211300, 8230001, 8599604, 8599699, 9001906	Descrição do Objeto ATIVIDADES DE CONTABILIDADE ATIVIDADES DE CONSULTORIA E AUDITORIA CONTÁBIL E TRIBUTARIA ATIVIDADES DE CONSULTORIA EM GESTÃO EMPRESARIAL EXCETO CONSULTORIA TÉCNICA ESPECÍFICA OUTRAS ATIVIDADES PROFISSIONAIS CIENTÍFICAS E TÉCNICAS NÃO ESPECIFICADAS ANTERIORMENTE (ATIVIDADES DE ASSESSORIA E CONSULTORIA TÉCNICA EM CONTABILIDADE) SERVIÇOS COMBINADOS DE ESCRITÓRIO E APOIO ADMINISTRATIVO PESQUISAS DE MERCADO E DE OPINIÃO PÚBLICA ATIVIDADES DE MONITORAMENTO DE SISTEMAS DE SEGURANÇA ELETRÔNICO		
DATA DE INÍCIO DAS ATIVIDADES 24/08/2017	NÚMERO DE INSCRIÇÃO NO CNPJ 28.574.966/0001-51	TRANSFERÊNCIA DE SEDE OU DE FILIAL DE OUTRA UF NIRE ANTERIOR	UF
DATA ASSINATURA 18/05/2018	ASSINATURA DO EMPRESÁRIO <i>Bruno Balbino Alves</i>		
PARA USO EXCLUSIVO DA JUNTA COMERCIAL			
DEFERIDO. PUBLIQUE-SE E ARQUIVE-SE		AUTENTICAÇÃO	
		 MA2180001715727	

PARA USO EXCLUSIVO DA JUNTA COMERCIAL

* Este documento foi gerado no portal Empresa Fácil

JUCEMA

Lilian Theresa Rodrigues Mendonça
SECRETARIA-GERAL
SÃO LUÍS, 19/05/2018
www.empresafacil.ma.gov.br

[assinatura]



REQUERIMENTO DE EMPRESÁRIO

Folhas 2/2

NÚMERO DE IDENTIFICAÇÃO DO REGISTRO DE EMPRESA - NIRE DA SEDE 21102177047		NIRE DA FILIAL (preencher somente se ato referente a filial) XXX		
NOME DO EMPRESÁRIO (completo, sem acentuações) BRUNO BALBINO ALVES				
NACIONALIDADE BRASILEIRA		ESTADO CIVIL SOLTEIRO(A)		
SEXO Masculino	REGIME DE BENS (se casado) XXX			
FILHO DE (pai) JOSE DE SOUZA ALVES		(mãe) SALETE ANDRADE BALBINO		
NASCIDO EM (data de nascimento) 05/06/1987	DOCUMENTO DE IDENTIFICAÇÃO (número) 03909123827	Órgão emissor SSP	UF MA	CPF (número) 027.645.173-27
EMANCIPADO POR (forma de emancipação - somente no caso de menor) XXX				
DOMICILIADO NA (LOGRADOURO - rua, av., etc) AVENIDA MAHIBA AZAR				NÚMERO 102
COMPLEMENTO LETRA A	BAIRRO/DISTRITO OLHO D'ÁGUA	CEP 65065-250	CÓDIGO DO MUNICÍPIO (Uso de Junta Comercial) 002587 - São Luis	
MUNICÍPIO São Luis			UF MA	
declara, sob as penas da lei, não estar impedido de exercer atividade empresária, que não possui outro registro de empresário e requer:				
A JUNTA COMERCIAL DO ESTADO DO MARANHÃO		A JUNTA COMERCIAL DO		
CÓDIGO E DESCRIÇÃO DO ATO 002 - ALTERAÇÃO		CÓDIGO E DESCRIÇÃO DO ATO		
CÓDIGO E DESCRIÇÃO DO EVENTO 021 - ALTERAÇÃO DE DADOS (EXCETO NOME EMPRESARIAL)		CÓDIGO E DESCRIÇÃO DO EVENTO		
NOME EMPRESARIAL B B ALVES ASSESSORIA E CONSULTORIA - ME				ENQUADRAMENTO ME (Microempresa)
LOGRADOURO (rua, av., etc) AVENIDA JORNALISTA MIECIO JORGE/AVN DO VALE				NÚMERO 13
COMPLEMENTO EDIF ZIRCONIO SALA 404 PAVMT04	BAIRRO/DISTRITO RENASCENCA	CEP 65075-660	CÓDIGO DO MUNICÍPIO (Uso de Junta Comercial) 002587 - São Luis	
MUNICÍPIO São Luis	UF MA	PAIS BRASIL	(CORREIO ELETRÔNICO (E-MAIL) BRUNO_BALBINO_ALVES@HOTMAIL.COM	
VALOR DO CAPITAL - R\$ 90.000,00	VALOR DO CAPITAL - (por extenso) noventa mil reais			
CÓDIGO DE ATIVIDADE ECONÔMICA (CNAE Fiscal) Atividade Principal 6920601 Atividade Secundária	Descrição do Objeto TREINAMENTO EM DESENVOLVIMENTO PROFISSIONAL E GERENCIAL OUTRAS ATIVIDADES DE ENSINO NAO ESPECIFICADAS ANTERIORMENTE (AULAS PARTICULARES) TRATAMENTO DE DADOS PROVEDORES DE DADOS DE APLICACAO E SERVICOS DE HOSPEDAGEM NA INTERNET SERVICOS DE ALIMENTACAO PARA EVENTOS E RECEPCOES BUFE SERVICOS DE ORGANIZACAO DE FEIRAS CONGRESSOS EXPOSICOES E FESTAS ATIVIDADES DE SONORIZACAO E DE ILUMINACAO			
DATA DE INICIO DAS ATIVIDADES 24/08/2017	NÚMERO DE INSCRIÇÃO NO CNPJ 28.574.966/0001-51	TRANSFERÊNCIA DE SEDE OU DE FILIAL DE OUTRA UF NIRE ANTERIOR	UF	USO DA JUNTA COMERCIAL DEPENDENTE DE AUTORIZAÇÃO GOVERNAMENTAL <input type="checkbox"/> 1 - SIM <input checked="" type="checkbox"/> 2 - NÃO
DATA ASSINATURA 18/05/2018	ASSINATURA DO EMPRESÁRIO <i>BRUNO BALBINO ALVES</i> Tabellionato			
PARA USO EXCLUSIVO DA JUNTA COMERCIAL		PARA USO EXCLUSIVO DA JUNTA COMERCIAL		
DEFERIDO. PUBLIQUE-SE E ARQUIVE-SE		AUTENTICAÇÃO		
_____		 MA2180001715727		

PARA USO EXCLUSIVO DA JUNTA COMERCIAL

* Este documento foi gerado no portal Empresa Fácil

CERTIFICO O REGISTRO EM 19/05/2018 14:07 SOB Nº 20180388428.
PROTOCOLO: 180388428 DE 18/05/2018. CÓDIGO DE VERIFICAÇÃO:
11801928546. NIRE: 21102177047.
B B ALVES ASSESSORIA E CONSULTORIA - ME

JUCEMA

Lilian Theresa Rodrigues Mendonça
SECRETÁRIA-GERAL
SÃO LUIS, 19/05/2018
www.empresafacil.ma.gov.br

ma



NÚMERO DE IDENTIFICAÇÃO DO REGISTRO DE EMPRESA - NIRE DA SEDE 21102177047		NIRE DA FILIAL (preencher somente se ato referente a filial) XXX	
NOME DO EMPRESÁRIO (completo, sem abreviações) BRUNO BALBINO ALVES			
NACIONALIDADE BRASILEIRA		ESTADO CIVIL SOLTEIRO(A)	
SEXO Masculino	REGIME DE BENS (se casado) XXX		
FILHO DE (pai) JOSE DE SOUZA ALVES	(mãe) SALETE ANDRADE BALBINO		
NASCIDO EM (data de nascimento) 05/06/1987	IDENTIDADE (número) 852683987	Órgão emissor SSP	UF MA
C.P.F. (número) 027.645.173-27			
EMANCIPIADO POR (forma de emancipação - somente no caso de menor) XXX			
DOMICILIADO NA (LOGRADOURO - rua, av., etc) AVENIDA MAHIBA AZAR			NÚMERO 102
COMPLEMENTO LETRA A	BAIRRO/DISTRITO OLHO D'ÁGUA	CEP 65065-250	CÓDIGO DO MUNICÍPIO (Uso da Junta Comercial) 002587 - São Luis
MUNICÍPIO São Luis			UF MA
declara, sob as penas da lei, não estar impedido de exercer atividade empresarial, que não possui outro registro de empresário e requer:			
A JUNTA COMERCIAL DO ESTADO DO MARANHÃO		A JUNTA COMERCIAL DO XXX	
CÓDIGO E DESCRIÇÃO DO ATO 002 - ALTERAÇÃO		CÓDIGO E DESCRIÇÃO DO ATO XXX	
CÓDIGO E DESCRIÇÃO DO EVENTO 021 (1) ALTERAÇÃO DE DADOS (EXCETO NOME EMPRESARIAL)		CÓDIGO E DESCRIÇÃO DO EVENTO XXX	
NOME EMPRESARIAL B B ALVES ASSESSORIA E CONSULTORIA - ME			ENQUADRAMENTO ME (Microempresa)
LOGRADOURO (rua, av., etc) AVENIDA JORNALISTA MIECIO JORGE/AVN DO VALE			NÚMERO 13
COMPLEMENTO EDIF ZIRCONIO SALA 404 PAVMT04	BAIRRO/DISTRITO RENASCENCA	CEP 65075-660	CÓDIGO DO MUNICÍPIO (Uso da Junta Comercial) 002587 - São Luis
MUNICÍPIO São Luis	UF MA	PAIS BRASIL	CORREIO ELETRÔNICO (E-MAIL) BRUNO_BALBINO_ALVES@HOTMAIL.COM
VALOR DO CAPITAL - R\$ 20.000,00	VALOR DO CAPITAL - (por extenso) vinte mil reais		
CÓDIGO DE ATIVIDADE ECONÔMICA (CNAE Fiscal) Atividade Principal 6920601 Atividade Secundária 5620102, 6311900, 6920602, 7020400, 7320300, 7490199, 8020001, 8211300, 8230001, 8599604, 8599699, 9001906	Descrição do Objeto ATIVIDADES DE CONTABILIDADE ATIVIDADES DE CONSULTORIA E AUDITORIA CONTÁBIL E TRIBUTARIA ATIVIDADES DE CONSULTORIA EM GESTÃO EMPRESARIAL EXCETO CONSULTORIA TÉCNICA ESPECÍFICA OUTRAS ATIVIDADES PROFISSIONAIS CIENTÍFICAS E TÉCNICAS NÃO ESPECIFICADAS ANTERIORMENTE (ATIVIDADES DE ASSESSORIA E CONSULTORIA TÉCNICA EM CONTABILIDADE) SERVIÇOS COMBINADOS DE ESCRITÓRIO E APOIO ADMINISTRATIVO PESQUISAS DE MERCADO E DE OPINIÃO PÚBLICA ATIVIDADES DE MONITORAMENTO DE SISTEMAS DE SEGURANÇA ELETRÔNICO		
DATA DE INÍCIO DAS ATIVIDADES 24/08/2017	NÚMERO DE INSCRIÇÃO NO CNPJ 28.574.966/0001-51	TRANSFERÊNCIA DE SEDE (1) DE FILIAL DE OUTRA UF NIRE ANTERIOR	UF MA
DATA ASSINATURA 12/10/2017			ASSINATURA DO EMPRESÁRIO <i>Bruno Balbino Alves</i>
PARA USO EXCLUSIVO DA JUNTA COMERCIAL			
DEFERIDO. PUBLIQUE-SE E ARQUIVE-SE		AUTENTICAÇÃO	
_____		 MA1170001194227	

PARA USO EXCLUSIVO DA JUNTA COMERCIAL

* Este documento foi gerado no portal Empresa Fácil

CERTIFICO O REGISTRO EM 17/10/2017 16:10 SOB Nº 20171212428.
PROTOCOLO: 171212428 DE 17/10/2017. CÓDIGO DE VERIFICAÇÃO:
11704033841. NIRE: 21102177047.
B B ALVES ASSESSORIA E CONSULTORIA ME

JUCEMA

Lilian Theresa Rodrigues Mendonça
SECRETÁRIA-GERAL
São Luís, 17/10/2017

ma



NÚMERO DE IDENTIFICAÇÃO DO REGISTRO DE EMPRESA - NIRE DA SEDE 21102177047		NIRE DA FILIAL (preencher somente se ato referente a filial) XXX	
NOME DO EMPRESÁRIO (completo, sem abreviaturas) BRUNO BALBINO ALVES			
NACIONALIDADE BRASILEIRA		ESTADO CIVIL SOLTEIRO(A)	
SEXO Masculino	RÉGIME DE BENS (se casado) XXX		
FILHO DE (pai) JOSE DE SOUZA ALVES	(mãe) SALETE ANDRADE BALBINO		
NASCIDO EM (data de nascimento) 05/06/1987	IDENTIDADE (número) 852683987	Orgão emissor SSP	UF MA
CPF (número) 027.645.173-27		EMANCIPADO POR (forma de emancipação - somente no caso de menor) XXX	
DOMICÍLIO NA (LOGRADOURO - rua, av, etc) AVENIDA MAHIBA AZAR			NÚMERO 102
COMPLEMENTO LETRA A	BAIRRO/DISTRITO OLHO D'ÁGUA	CEP 65065-250	CODIGO DO MUNICÍPIO (Uso da Junta Comercial) 002587 - São Luis
MUNICÍPIO São Luis			UF MA
declara, sob as penas da lei, não estar impedido de exercer atividade empresária, que não possui outro registro de empresário e requer:			
A JUNTA COMERCIAL DO ESTADO DO MARANHÃO		A JUNTA COMERCIAL DO XXX	
CÓDIGO E DESCRIÇÃO DO ATO 002 - ALTERAÇÃO		CÓDIGO E DESCRIÇÃO DO ATO XXX	
CÓDIGO E DESCRIÇÃO DO EVENTO 021 (1) ALTERAÇÃO DE DADOS (EXCETO NOME EMPRESARIAL)		CÓDIGO E DESCRIÇÃO DO EVENTO XXX	
NOME EMPRESARIAL B B ALVES ASSESSORIA E CONSULTORIA - ME			ENQUADRAMENTO ME (Microempresa)
LOGRADOURO (rua, av, etc) AVENIDA JORNALISTA MIECIO JORGE/AVN DO VALE			NÚMERO 13
COMPLEMENTO EDIF ZIRCONIO SALA 404 PAVMT04	BAIRRO/DISTRITO RENASCENÇA	CEP 65075-660	CODIGO DO MUNICÍPIO (Uso da Junta Comercial) 002587 - São Luis
MUNICÍPIO São Luis	UF MA	PAIS BRASIL	CORREIO ELETRÔNICO (E-MAIL) BRUNO_BALBINO_ALVES@HOTMAIL.COM
VALOR DO CAPITAL - R\$ 20.000,00	VALOR DO CAPITAL - (por extenso) vinte mil reais		
CODIGO DE ATIVIDADE ECONÔMICA (CNAE Fiscal) Atividade Principal 6920601 Atividade Secundária	Descrição do Objeto TREINAMENTO EM DESENVOLVIMENTO PROFISSIONAL E GERENCIAL OUTRAS ATIVIDADES DE ENSINO NAO ESPECIFICADAS ANTERIORMENTE (AULAS PARTICULARES) TRATAMENTO DE DADOS PROVEDORES DE DADOS DE APLICACAO E SERVICOS DE HOSPEDAGEM NA INTERNET SERVICOS DE ALIMENTACAO PARA EVENTOS E RECEPCOES BUFE SERVICOS DE ORGANIZACAO DE FEIRAS CONGRESSOS EXPOSITOES E FESTAS ATIVIDADES DE SONORIZACAO E DE ILUMINACAO		
DATA DE INICIO DAS ATIVIDADES 24/08/2017	NÚMERO DE INSCRIÇÃO NO CNPJ 28.574.966/0001-51	TRANSFERÊNCIA DE SEDE OU DE FILIAL DE OUTRA UF NIRE ANTERIOR	UF MA
DATA ASSINATURA 12/10/2017	ASSINATURA DO EMPRESÁRIO <i>BRUNO BALBINO ALVES</i>		
PARA USO EXCLUSIVO DA JUNTA COMERCIAL:			
DEFERIDO. PUBLIQUE-SE E ARQUIVE-SE		AUTENTICAÇÃO	
		 MA1170001194227	

PARA USO EXCLUSIVO DA JUNTA COMERCIAL

* Este documento foi gerado no portal Empresa Fácil

CERTIFICO O REGISTRO EM 17/10/2017 16:10 SOB Nº 20171212428.
PROTOCOLO: 171212428 DE 17/10/2017. CÓDIGO DE VERIFICAÇÃO:
11704033841. NIRE: 21102177047.
B B ALVES ASSESSORIA E CONSULTORIA ME

JUCEMA

Lilian Theresa Rodrigues Mendonça
SECRETÁRIA-GERAL
SÃO LUIS, 17/10/2017
www.empresafacil.ma.gov.br

ma



NÚMERO DE IDENTIFICAÇÃO DO REGISTRO DE EMPRESA - NIRE DA SEDE XXX		NIRE DA FILIAL (preencher somente se ato referente a filial) XXX		
NOME DO EMPRESÁRIO (completo, sem abreviaturas) BRUNO BALBINO ALVES				
NACIONALIDADE BRASILEIRA		ESTADO CIVIL SOLTEIRO(A)		
SEXO Masculino	REGIME DE IENS (se casado) XXX			
FILHO DE (pai) JOSE DE SOUZA ALVES		(mãe) SALETE ANDRADE BALBINO		
NASCIDO EM (data de nascimento) 05/06/1987	IDENTIDADE (número) 852683987	Orgão emissor SSP	UF MA	CPF (número) 027.645.173-27
EMANCIPADO POR (forma de emancipação - somente no caso de menor) XXX				
DOMICILIADO NA (LOGRADOURO - rua, av., etc) AVENIDA MAHIBA AZAR				NÚMERO 102
COMPLEMENTO LETRA A	BAIRRO/DISTRITO OLHO D'ÁGUA	CEP 65065-250	CÓDIGO DO MUNICÍPIO (Uso da Junta Comercial) 002587 - São Luís	
MUNICÍPIO São Luís				UF MA
declara, sob as penas da lei, não estar impedido de exercer atividade empresarial, que não possui outro registro de empresário e requer:				
JUNTA COMERCIAL DO ESTADO DO MARANHÃO		A JUNTA COMERCIAL DO XXX		
CÓDIGO E DESCRIÇÃO DO ATO 080 - INSCRIÇÃO, 315 - ENQUADRAMENTO DE MICROEMPRESA		CÓDIGO E DESCRIÇÃO DO ATO XXX		
CÓDIGO E DESCRIÇÃO DO EVENTO 080 (1) INSCRIÇÃO, 315 (1) ENQUADRAMENTO DE MICROEMPRESA		CÓDIGO E DESCRIÇÃO DO EVENTO XXX		
NOME EMPRESARIAL B B ALVES ASSESSORIA E CONSULTORIA				ENQUADRAMENTO ME (Microempresa)
LOGRADOURO (rua, av., etc) RUA PRINCIPAL				NÚMERO 49
COMPLEMENTO XXX	BAIRRO/DISTRITO SANTO ANTONIO DOS OLIVEIRAS	CEP 65727-000	CÓDIGO DO MUNICÍPIO (Uso da Junta Comercial) 002607 - Trizidela do Vale	
MUNICÍPIO Trizidela do Vale	UF MA	PAÍS BRASIL	CORREIO ELETRÔNICO (E-MAIL) BRUNO_BALBINO_ALVES@HOTMAIL.COM	
VALOR DO CAPITAL - R\$ 20.000,00	VALOR DO CAPITAL - (por extenso) vinte mil reais			
CÓDIGO DE ATIVIDADE ECONÔMICA (CNAE Fiscal) Atividade Principal 6920601 Atividade Secundária 6920602, 7020400, 7320300, 7490199, 8020001, 8211300	Descrição do Objeto ATIVIDADES DE CONTABILIDADE ATIVIDADES DE CONSULTORIA E AUDITORIA CONTÁBIL E TRIBUTARIA ATIVIDADES DE CONSULTORIA EM GESTÃO EMPRESARIAL EXCETO CONSULTORIA TÉCNICA ESPECÍFICA OUTRAS ATIVIDADES PROFISSIONAIS CIENTÍFICAS E TÉCNICAS NÃO ESPECIFICADAS ANTERIORMENTE (ATIVIDADES DE ASSESSORIA E CONSULTORIA TÉCNICA EM CONTABILIDADE) SERVIÇOS COMBINADOS DE ESCRITÓRIO E APOIO ADMINISTRATIVO PESQUISAS DE MERCADO E DE OPINIÃO PÚBLICA ATIVIDADES DE MONITORAMENTO DE SISTEMAS DE SEGURANÇA ELETRÔNICO			
DATA DE INÍCIO DAS ATIVIDADES 24/08/2017	NÚMERO DE INSCRIÇÃO NO CNPJ XXX	TRANSFERÊNCIA DE SEDE OU DE FILIAL DE OUTRA UF NIRE ANTERIOR	UF	USO DA JUNTA COMERCIAL DEPENDÊNCIA DE AUTORIZAÇÃO GOVERNAMENTAL: <input type="checkbox"/> 1 - SIM <input checked="" type="checkbox"/> 3 - NÃO
DATA ASSINATURA 24/08/2017	ASSINATURA DO EMPRESÁRIO <i>BRUNO BALBINO ALVES</i>			
PARA USO EXCLUSIVO DA JUNTA COMERCIAL.				
DEFERIDO. PUBLIQUE-SE E ARQUIVE-SE		AUTENTICAÇÃO		
_____		 MA1170001107133		

PARA USO EXCLUSIVO DA JUNTA COMERCIAL

* Este documento foi gerado no portal Empresa Fácil

CERTIFICO O REGISTRO EM 04/09/2017 16:20 SOB Nº 21102177047.
PROTOCOLO: 171136829 DE 18/08/2017. CÓDIGO DE VERIFICAÇÃO:
11703439151. NIRE: 21102177047.

JUCEMA

Lilian Theresa Rodrigues Mendonça
SECRETARIA-GERAL
SÃO LUÍS, 04/09/2017
www.empresafacil.ma.gov.br

ma



NÚMERO DE IDENTIFICAÇÃO DO REGISTRO DE EMPRESA - NIRE DA SEDE XXX		NIRE DA FILIAL (preencher somente se ato referente a filial) XXX	
NOME DO EMPRESÁRIO (completo, sem abreviaturas) BRUNO BALBINO ALVES			
NACIONALIDADE BRASILEIRA		ESTADO CIVIL SOLTEIRO(A)	
SEXO Masculino	REGIME DE BENS (se casado) XXX		
FILHO DE (pai) JOSE DE SOUZA ALVES		(mãe) SALETE ANDRADE BALBINO	
NASCIDO EM (data de nascimento) 05/06/1987	IDENTIDADE (número) 852683987	Órgão emissor SSP	UF MA
CPF (número) 027.645.173-27			
EMANCIPADO POR (forma de emancipação - somente no caso de menor) XXX			
DOMICILIADO NA (LOGRADOURO - no. av., etc) AVENIDA MAHIBA AZAR			NÚMERO 102
COMPLEMENTO LETRA A	BAIRRO/DISTRITO OLHO D'ÁGUA	CEP 65065-250	CODIGO DO MUNICIPIO (Uso da Junta Comercial) 002587 - São Luis
MUNICIPIO São Luis			UF MA
declara, sob as penas da lei, não estar impedido de exercer atividade empresarial, que não possui outro registro de empresário e requer:			
JUNTA COMERCIAL DO ESTADO DO MARANHÃO		A JUNTA COMERCIAL DO XXX	
CÓDIGO E DESCRIÇÃO DO ATO 080 - INSCRIÇÃO, 315 - ENQUADRAMENTO DE MICROEMPRESA		CÓDIGO E DESCRIÇÃO DO ATO XXX	
CÓDIGO E DESCRIÇÃO DO EVENTO 080 (1) INSCRIÇÃO, 315 (1) ENQUADRAMENTO DE MICROEMPRESA		CÓDIGO E DESCRIÇÃO DO EVENTO XXX	
NOME EMPRESARIAL B B ALVES ASSESSORIA E CONSULTORIA			ENQUADRAMENTO ME (Microempresa)
LOGRADOURO (rua, av., etc) RUA PRINCIPAL			NÚMERO 49
COMPLEMENTO XXX	BAIRRO/DISTRITO SANTO ANTONIO DOS OLIVEIRAS	CEP 65727-000	CODIGO DO MUNICIPIO (Uso da Junta Comercial) 002607 - Trizidela do Vale
MUNICIPIO Trizidela do Vale	UF MA	PAÍS BRASIL	CORREIO ELETRÔNICO (E-MAIL) BRUNO_BALBINO_ALVES@HOTMAIL.COM
VALOR DO CAPITAL - R\$ 20.000,00	VALOR DO CAPITAL - (por extenso) vinte mil reais		
CODIGO DE ATIVIDADE ECONÔMICA (CNAE Fiscal) Atividade Principal 6920601 Atividade Secundária	Descrição do Objeto		
DATA DE INÍCIO DAS ATIVIDADES 24/08/2017	NÚMERO DE INSCRIÇÃO NO CNPJ XXX	TRANSFERÊNCIA DE SEDE OU DE FILIAL DE OUTRA UF NIRE ANTERIOR	UF MA
DATA ASSINATURA 24/08/2017	ASSINATURA DO EMPRESÁRIO <i>Bruno Balbino Alves</i>		
PARA USO EXCLUSIVO DA JUNTA COMERCIAL			
DEFERIDO. PUBLIQUE-SE E ARQUIVE-SE		AUTENTICAÇÃO	
		 MA1170001107133	

PARA USO EXCLUSIVO DA JUNTA COMERCIAL

* Este documento foi gerado no portal Empresa Fácil

CERTIFICO O REGISTRO EM 04/09/2017 16:20 SOB Nº 21102177047.
PROTOCOLO: 171136829 DE 18/08/2017. CÓDIGO DE VERIFICAÇÃO:
11703439151. NIRE: 21102177047.
B B ALVES ASSESSORIA E CONSULTORIA

JUCEMA

Lilian Theresa Rodrigues Mendonça
SECRETÁRIA-GERAL
SÃO LUÍS, 04/09/2017
www.empresafacil.ma.gov.br

mo

GNF-MA/CPL

Folha: 053

Rubrica:

INSC. ESTADUAL: 12.543.624-6

ÚLTIMA ALTERAÇÃO: 19/05/2018

RAZÃO SOCIAL: B B ALVES ASSESSORIA E CONSULTORIA - ME

SITUAÇÃO FISCAL: REGULAR

SERASA: Não

MOTIVOS FISCAIS:

SITUAÇÃO CADASTRAL: ATIVO

MOTIVO CADASTRAL: --

DADOS GERAIS

CPF/CNPJ: 28.574.966/0001-51

INSC. CENTRALIZADORA: --

RAZÃO SOCIAL: B B ALVES ASSESSORIA E CONSULTORIA - ME

NIRE: 21102177047

TIPO PESSOA: JURÍDICA

INÍCIO DE ATIVIDADES: 17/10/2017

CAPITAL SOCIAL: 90.000,00

AGÊNCIA REGIONAL: 01 - AGÊNCIA DE SAO LUIS

UFRE: 46 - UFRE/SÃO LUÍS

TIPO DE SOCIEDADE: EMPRESÁRIO

CAT. DO ESTABELECIMENTO: MATRIZ OU UNICO

REGIME DE PAG.: SIMPLES NACIONAL

DATA OBRIG. NFE: 01/12/2010

DATA OBRIG. EFD: --

CORREIO ELETRÔNICO: BRUNO_BALBINO_ALVES@HOTMAIL.COM

ÁREA UTILIZADA: 15000

ENDEREÇO DE ESTABELECIMENTO

CEP 65075-660

ENDEREÇO AVE JORNALISTA MIECIO JORGE AVN DO VALE

NÚMERO: 13

COMPLEMENTO: EDIF ZIRCONIO SALA 404 PAVMTO4

PONTO DE REFERENC.: PROXIMO AO CEUMA

BAIRRO: RENASCENCA

CIDADE: SAO LUIS

ESTADO: MA

TELEFONE: (98)8137-0652

FAX: --

CEP CAIXA POSTAL: --

ENDEREÇO FISCAL

CEP 65075-660

ENDEREÇO AVE JORNALISTA MIECIO JORGE AVN DO VALE

NÚMERO: 13

COMPLEMENTO: EDIF ZIRCONIO SALA

PONTO DE REFERENC.: --

BAIRRO: RENASCENCA

CIDADE: SAO LUIS

ESTADO: MA

TELEFONE: (98)8137-0652

FAX: --

CEP CAIXA POSTAL: 00000-000

CNAE - ATIVIDADES ECONÔMICAS

ORDEM	CÓDIGO	DESCRIÇÃO
1	6920601	ATIVIDADES DE CONTABILIDADE
2	5620102	SERVIÇOS DE ALIMENTAÇÃO PARA EVENTOS E RECEPÇÕES - BUFÊ
3	6311900	TRATAMENTO DE DADOS, PROVEDORES DE SERVIÇOS DE APLICAÇÃO E SERVIÇOS DE HOSPEDAGEM NA
4	6920602	ATIVIDADES DE CONSULTORIA E AUDITORIA CONTÁBIL E TRIBUTÁRIA
5	7020400	ATIVIDADES DE CONSULTORIA EM GESTÃO EMPRESARIAL, EXCETO CONSULTORIA TÉCNICA ESPECÍFICA
6	7320300	PESQUISAS DE MERCADO E DE OPINIÃO PÚBLICA
7	7490199	OUTRAS ATIVIDADES PROFISSIONAIS, CIENTÍFICAS E TÉCNICAS NÃO ESPECIFICADAS ANTERIORMENTE
8	8020001	ATIVIDADES DE MONITORAMENTO DE SISTEMAS DE SEGURANÇA ELETRÔNICO
9	8211300	SERVIÇOS COMBINADOS DE ESCRITÓRIO E APOIO ADMINISTRATIVO
10	8230001	SERVIÇOS DE ORGANIZAÇÃO DE FEIRAS, CONGRESSOS, EXPOSIÇÕES E FESTAS
11	8599604	TREINAMENTO EM DESENVOLVIMENTO PROFISSIONAL E GERENCIAL
12	8599699	OUTRAS ATIVIDADES DE ENSINO NÃO ESPECIFICADAS ANTERIORMENTE
13	9001906	ATIVIDADES DE SONORIZAÇÃO E DE ILUMINAÇÃO

REPRESENTANTES LEGAIS

CNN/CPF	NOME/RAZÃO SOCIAL	TIPO DE RELAÇÃO
2764517327	BRUNO BALBINO ALVES	801 - EMPRESARIO
95822194320	MOACIR BISPO DO NASCIMENTO	3 - CONTADOR

AÇÕES JUDICIAIS

TIPO	DATA INCLUSÃO	DATA REVOGAÇÃO	DOC. CONCESSÃO	EFEITO
Não existem Ações Judiciais para essa inscrição estadual.				

OBRIGATORIEDADE / CREDENCIAMENTO

TIPO	DATA INÍCIO	DATA FIM	SITUAÇÃO
------	-------------	----------	----------

FICHA CADASTRAL DO CONTRIBUINTE

USUÁRIO: 02764517327
DATA: 04/12/2018
HORA: 12:13

GNF-MA/CPL

Folha: 054

Rubrica: J

OBRIGATORIEDADE / CREDENCIAMENTO

TIPO	DATA INÍCIO	DATA FIM	SITUAÇÃO
ICMS	17/10/2017	--	Ativo
NF-e	01/12/2010	--	Ativo

INCENTIVOS / REGIMES ESPECIAIS

TIPO	DATA INÍCIO	DATA FIM	SITUAÇÃO
------	-------------	----------	----------

Não existem Incentivos/Regimes Especiais para essa inscrição

mo

**PREFEITURA DE SÃO LUÍS**

GNF-MA/CPL

Folha: 055

Rubrica: J

SECRETARIA MUNICIPAL DE FAZENDA**DADOS CADASTRAIS DO CONTRIBUINTE**

Origem: REDESIM

DADOS GERAIS

TIPO DE PESSOA: JURÍDICA INSCRIÇÃO MUNICIPAL: 98231031 CNPJ: 28574966000151
NOME EMPRESARIAL: B B ALVES ASSESSORIA E CONSULTORIA - ME
NOME FANTASIA:
SITUAÇÃO CADASTRAL: ATIVO
NATUREZA JURÍDICA: 2135 - Empresário (Individual)
CBO:
DOC. CONSTITUIÇÃO: REQUERIMENTO DE EMPRESÁRIO ALT. ATUAL. CONTR. SOC.: 19/05/2018
ORGÃO DE REGISTRO: JUNTA COMERCIAL - NIRE: 21102177047
CAPITAL SOCIAL: 90.000,00 INSCRIÇÃO ESTADUAL:
REG. TRIBUTÁRIO: Simples Nacional TIPO ESTABELECIMENTO: SEDE/MATRIZ
SUBSTITUTO TRIBUTÁRIO: N?O REGIME PAGAMENTO: DE COMPETENCIA
INSCR. MUNIC. PRINCIPAL: SIM TIPO ENQUADRAMENTO: ME
LIVRO: FOLHA: DATA DO REGISTRO: 04/09/2017
ATV. LICENCIADA VINCULADA: Taxa TLVLF Outras Atividades - Pequeno Porte

TIPO PORTE: PEQUENO PORTE

TIPO DE INSCRIÇÃO: NORMAL

ENDEREÇOS**ENDEREÇO ESTABELECIMENTO**

TIPO DE ZONA URBANA USO DO IMÓVEL: NORMAL
TIPO DE IMÓVEL: COMERCIAL INSC. IMOBILIÁRIA 22080081006800400
CIDADE/UF: SAO LUIS / MA NÚMERO: 13
ENDEREÇO: AV JORNALISTA MIECIO JORGE/AVN DO VALE CEP: 65075660
COMPLEMENTO: EDIF ZIRCONIO SALA 404 PAVMTO4 BAIRRO: RENASCENCA
POVOADO: ZONA RURAL:
CCIR: NIRF:
DATUM REFERÊNCIA: LATITUDE:
LONGITUDE:

ENDEREÇO CORRESPONDÊNCIA

CIDADE/UF: SAO LUIS / MA NÚMERO: 13
ENDEREÇO: AV JORNALISTA MIECIO JORGE/AVN DO VALE CEP: 65075660
COMPLEMENTO: EDIF ZIRCONIO SALA 404 PAVMTO4 BAIRRO: RENASCENCA

CONTATOS

TIPO DE CONTATO	DESCRIÇÃO
E-MAIL	moacirbispo@yahoo.com.br
TELEFONE	(98) 88097989

ATIVIDADES DESENVOLVIDAS**OBJETO SOCIAL**

null

GNF-MA/CPL

Folha: 056

Rubrica: J

FORMA DE ATUAÇÃO

Estabelecimento Fixo

LISTA DE ATIVIDADES

CÓDIGO CNAE	DESCRIÇÃO	PRINCIPAL
562010200	SERVICOS DE ALIMENTACAO PARA EVENTOS E RECEPCOES - BUFE	
631190000	TRATAMENTO DE DADOS, PROVEDORES DE SERVICOS DE APLICACAO E	
692060200	ATIVIDADES DE CONSULTORIA E AUDITORIA CONTABIL E TRIBUTARIA	
702040000	ATIVIDADES DE CONSULTORIA EM GESTAO EMPRESARIAL, EXCETO	
732030000	PESQUISAS DE MERCADO E DE OPINIAO PUBLICA	
749019900	OUTRAS ATIVIDADES PROFISSIONAIS, CIENTIFICAS E TECNICAS NAO	
802000100	ATIVIDADES DE MONITORAMENTO DE SISTEMAS DE SEGURANCA	
821130000	SERVICOS COMBINADOS DE ESCRITORIO E APOIO ADMINISTRATIVO	
823000100	SERVICOS DE ORGANIZACAO DE FEIRAS, CONGRESSOS, EXPOSICOES E	
859960400	TREINAMENTO EM DESENVOLVIMENTO PROFISSIONAL E GERENCIAL	
859969900	OUTRAS ATIVIDADES DE ENSINO NAO ESPECIFICADAS ANTERIORMENTE	
900190600	ATIVIDADES DE SONORIZACAO E DE ILUMINACAO	
692060100	ATIVIDADES DE CONTABILIDADE	SIM

REPRESENTANTES E QSA**REPRESENTANTES DA EMPRESA**

RESPONSABILIDADE	CPF/CNPJ	NOME/RAZÃO SOCIAL
Legal	02764517327	BRUNO BALBINO ALVES
Contábil	NÃO DEFINIDO	NÃO DEFINIDO

QUADRO SOCIETÁRIO/INTEGRANTES

CPF/CNPJ	NOME	QUALIFICAÇÃO	PARTICIPAÇÃO
02764517327	BRUNO BALBINO ALVES	EMPRESARIO	100%
02764517327	BRUNO BALBINO ALVES	ADMINISTRADOR	

ÁREA/HORÁRIO FUNCIONAMENTO**IDENTIFICAÇÃO DO SOLO E DA ATIVIDADE**

ÁREA FÍSICA OCUPADA: 0,00m ²	QUANTIDADE: 0
---	---------------

QUADRAS E CINEMAS

QUANTIDADE DE QUADRAS: 0
QUANTIDADE DE CINEMAS: 0

Local: SAO LUIS / MA , 04/12/2018

CPF/CNPJ: 28574966000151

Nome/Razão: B B ALVES ASSESSORIA E CONSULTORIA - ME

Contribuinte

null

Servidor

ma

REPUBLICA FEDERATIVA DO BRASIL
MINISTÉRIO DAS CIDADES
DEPARTAMENTO NACIONAL DE TRÁFICO
CARTEIRA NACIONAL DE HABILITAÇÃO

MA

BRUNO HALBINO ALVES

DOC. IDENTIDADE / ORIG. EMISSOR / LR
852683987 SEJUSP MA

CPF 027.645.173-27 DATA NASCIMENTO 05/06/1987

FILIAÇÃO
JOSE DE SOUZA ALVES
SALETE ANDRADE HALBINO

PERMISSÃO ACE CAT. HEB
B

Nº REGISTRO 03909123827 VALIDADE 18/08/2021 PRORRATAÇÃO 16/08/2006

OPERAÇÕES

Bruno Halbino Alves
ASSINATURA DO PORTADOR

LOCAL SÃO LUIS, MA DATA EMISSÃO 17/10/2017

ASSINATURA DO EMISSOR
82085634356
MA036472301

MARANHÃO

VÁLIDA EM TODO O TERRITÓRIO NACIONAL 1525973671

PROIBIDO PLASTIFICAR 1525973671

Mia



MINISTÉRIO DA FAZENDA
Secretaria da Receita Federal do Brasil
Procuradoria-Geral da Fazenda Nacional

GNF-MA/CPL
Folha: 058
Rubrica: J

CERTIDÃO NEGATIVA DE DÉBITOS RELATIVOS AOS TRIBUTOS FEDERAIS E À DÍVIDA ATIVA DA UNIÃO

Nome: B B ALVES ASSESSORIA E CONSULTORIA
CNPJ: 28.574.966/0001-51

Ressalvado o direito de a Fazenda Nacional cobrar e inscrever quaisquer dívidas de responsabilidade do sujeito passivo acima identificado que vierem a ser apuradas, é certificado que não constam pendências em seu nome, relativas a créditos tributários administrados pela Secretaria da Receita Federal do Brasil (RFB) e a inscrições em Dívida Ativa da União (DAU) junto à Procuradoria-Geral da Fazenda Nacional (PGFN).

Esta certidão é válida para o estabelecimento matriz e suas filiais e, no caso de ente federativo, para todos os órgãos e fundos públicos da administração direta a ele vinculados. Refere-se à situação do sujeito passivo no âmbito da RFB e da PGFN e abrange inclusive as contribuições sociais previstas nas alíneas 'a' a 'd' do parágrafo único do art. 11 da Lei nº 8.212, de 24 de julho de 1991.

A aceitação desta certidão está condicionada à verificação de sua autenticidade na Internet, nos endereços <<http://rfb.gov.br>> ou <<http://www.pgfn.gov.br>>.

Certidão emitida gratuitamente com base na Portaria Conjunta RFB/PGFN nº 1.751, de 2/10/2014.
Emitida às 11:23:21 do dia 09/12/2018 <hora e data de Brasília>.
Válida até 07/06/2019.

Código de controle da certidão: **48BD.892A.52F8.D37E**
Qualquer rasura ou emenda invalidará este documento.

(Assinatura manuscrita)

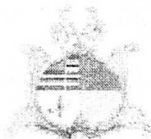

GOVERNO DO ESTADO DO MARANHÃO SECRETARIA DE ESTADO DA FAZENDA

CERTIDÃO NEGATIVA DE DÉBITO

Nº Certidão: 085565/18

Data da

27/11/2018 11:43:07

Inscrição Estadual: 125436246

CPF/CNPJ: 28574966000151

Razão Social: B B ALVES ASSESSORIA E CONSULTORIA - ME

Endereço: AVE JORNALISTA MIECIO JORGE AVN DO VALE, 13 EDIF ZIRCONIO SALA

Telefone: (98)81370652

Município: SAO LUIS

UF: MA

Certificamos que, após a realização das consultas procedidas no sistema desta Secretaria, substanciado pelos artigos 240 a 242, da lei nº 7.799, de 19/12/2002 e disposto no artigo 205 da lei nº 5.172, de 25 de outubro de 1966 (Código Tributário Nacional), não constam débitos relativos aos tributos estaduais, administrados por esta Secretaria, em nome do sujeito passivo acima identificado. Ressalvado, todavia, à Fazenda Pública Estadual o direito da cobrança de dívidas que venham a ser apuradas e não alcançadas pela decadência.

Validade da Certidão: 120 (cento e vinte) dias: 27/03/2019.

A autenticidade desta certidão deverá ser confirmada no endereço:

<http://portal.sefaz.ma.gov.br/>, clicando no item "Certidões" e em seguida em "Validação de Certidão Negativa Débito".

CERTIDÃO EMITIDA GRATUITAMENTE.



**GOVERNO DO ESTADO DO MARANHÃO
SECRETARIA DE ESTADO DA FAZENDA**

CERTIDÃO NEGATIVA DE DÍVIDA ATIVA

Nº Certidão: 062397/18

Data da

27/11/2018 11:44:30

Inscrição Estadual: 125436246

CPF/CNPJ: 28574966000151

Razão Social: B B ALVES ASSESSORIA E CONSULTORIA - ME

Endereço: AVE JORNALISTA MIECIO JORGE AVN DO VALE, 13 EDIF ZIRCONIO

SALA

Telefone: (98)81370652

Município: SAO LUIS

UF: MA

Certificamos que, após a realização das consultas procedidas no sistema desta Secretaria e na forma do disposto do artigo 156, da lei nº 2.231, de 29/12/1962, substanciado pelos artigos 240 a 242 da lei nº 7.799, de 19/12/2002, bem como prescreve o artigo 205 da lei nº 5.172, de 25 de outubro de 1966 (Código Tributário Nacional) não constam débitos inscritos na Dívida Ativa, em nome do sujeito passivo acima identificado.

Validade da Certidão: 120 (cento e vinte) dias: 27/03/2019.

A autenticidade desta certidão deverá ser confirmada no endereço:

<http://portal.sefaz.ma.gov.br/>, clicando no item "Certidões" e em seguida em "Validação de Certidão Negativa de Dívida Ativa".

CERTIDÃO EMITIDA GRATUITAMENTE.



PREFEITURA DE SAO LUÍS
SECRETARIA MUNICIPAL DA FAZENDA
CERTIDAO NEGATIVA

Numero da Certidao: 00004393242018

Validade: 28/03/2019

CERTIFICAMOS QUE ATE A PRESENTE DATA NAO CONSTA DEBITO FISCAL RELATIVO A PESSOA JURIDICA, DESCRITA ABAIXO, RESERVA-SE O DIREITO DE A FAZENDA MUNICIPAL COBRAR DIVIDAS POSTERIORMENTE COMPROVADAS, HIPOTESE PREVISTA NOS ARTIGOS 80 E 146, DA LEI 6.289, DE 28/12/2017 DO CODIGO TRIBUTARIO MUNICIPAL.

DADOS DA PESSOA JURIDICA	
CNPJ: 28.574.966/0001-51	Inscrição Municipal: 98231031
Razao Social: B B ALVES ASSESSORIA E CONSULTORIA - ME	
ATIVIDADE ECONOMICA PRINCIPAL	
692060100 - ATIVIDADES DE CONTABILIDADE	
ENDERECO DE LOCALIZACAO	
Logradouro: AVENIDA JORNALISTA MIECIO JORGE/AVN DO VALE	
Numero: 13	Complemento: EDIF ZIRCONIO SALA 404 PAVMTO4
Bairro: RENASCENCA	
Município: SAO LUIS - MA	CEP: 65075660

A presente certidao, sem conter rasuras, tem sua eficacia ate a data de validade acima informada, tendo sido lavrada em Sao Luis (MA), em **28 de novembro de 2018 às 14:29**, sob o código de autenticidade nº **556026154032D2A1A73DF6D4A2DC7976**.

A autenticidade desta certidao podera ser confirmada na Internet, em
<https://stm.semfaz.saoluis.ma.gov.br/validacaocertidao>.

"NAO E VALIDA A CERTIDAO QUE CONTIVER EMENDAS, RASURAS OU ENTRELINHAS."

ma



Certificado de Regularidade do FGTS - CRF

Inscrição: 28574966/0001-51
Razão Social: B.B ALVES ASSESSORIA E CONSULTORIA ME
Nome Fantasia: SUPPORT ASSESSORIA E CONSULTORIA EM CONTROLE INTERNO
Endereço: AV DO VALE 13 EDI ZIRCONIO SL 404 / JARDIM RENASCENCA / SAO LUIS / MA / 65075-660

A Caixa Econômica Federal, no uso da atribuição que lhe confere o Art. 7, da Lei 8.036, de 11 de maio de 1990, certifica que, nesta data, a empresa acima identificada encontra-se em situação regular perante o Fundo de Garantia do Tempo de Serviço - FGTS.

O presente Certificado não servirá de prova contra cobrança de quaisquer débitos referentes a contribuições e/ou encargos devidos, decorrentes das obrigações com o FGTS.

Validade: 24/12/2018 a 22/01/2019

Certificação Número: 2018122403574018333041

Informação obtida em 03/01/2019, às 15:21:04.

A utilização deste Certificado para os fins previstos em Lei está condicionada à verificação de autenticidade no site da Caixa:
www.caixa.gov.br

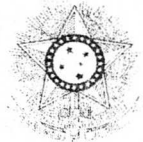

PODER JUDICIÁRIO
JUSTIÇA DO TRABALHO

GNF-MA/CPL
Folha: 063
Rubrica: J

CERTIDÃO NEGATIVA DE DÉBITOS TRABALHISTAS

Nome: B B ALVES ASSESSORIA E CONSULTORIA

(MATRIZ E FILIAIS) CNPJ: 28.574.966/0001-51

Certidão nº: 165645621/2019

Expedição: 04/01/2019, às 12:01:43

Validade: 02/07/2019 - 180 (cento e oitenta) dias, contados da data de sua expedição.

Certifica-se que **B B ALVES ASSESSORIA E CONSULTORIA (MATRIZ E FILIAIS)**, inscrito(a) no CNPJ sob o nº **28.574.966/0001-51**, **NÃO CONSTA** do Banco Nacional de Devedores Trabalhistas.

Certidão emitida com base no art. 642-A da Consolidação das Leis do Trabalho, acrescentado pela Lei nº 12.440, de 7 de julho de 2011, e na Resolução Administrativa nº 1470/2011 do Tribunal Superior do Trabalho, de 24 de agosto de 2011.

Os dados constantes desta Certidão são de responsabilidade dos Tribunais do Trabalho e estão atualizados até 2 (dois) dias anteriores à data da sua expedição.

No caso de pessoa jurídica, a Certidão atesta a empresa em relação a todos os seus estabelecimentos, agências ou filiais.

A aceitação desta certidão condiciona-se à verificação de sua autenticidade no portal do Tribunal Superior do Trabalho na Internet (<http://www.tst.jus.br>).

Certidão emitida gratuitamente.

INFORMAÇÃO IMPORTANTE

Do Banco Nacional de Devedores Trabalhistas constam os dados necessários à identificação das pessoas naturais e jurídicas inadimplentes perante a Justiça do Trabalho quanto às obrigações estabelecidas em sentença condenatória transitada em julgado ou em acordos judiciais trabalhistas, inclusive no concernente aos recolhimentos previdenciários, a honorários, a custas, a emolumentos ou a recolhimentos determinados em lei; ou decorrentes de execução de acordos firmados perante o Ministério Público do Trabalho ou Comissão de Conciliação Prévia.

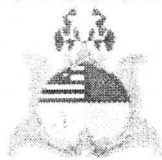

USANDO da faculdade que me confere a Lei, CERTIFICO a requerimento de pessoa interessada que, dando busca em nossos Arquivos dos Feitos das **Varas Cíveis e Comércio**, a partir do dia primeiro (1º) do mês de janeiro do ano de dois mil e oito (2008), até o dia 28 de novembro do ano corrente, constatei **NÃO EXISTIR** distribuição de pedido de **Falência, Concordata, ou Recuperação Judicial ou Extrajudicial ou Insolvência Civil** contra: **B B ALVES ASSESSORIA E CONSULTÓRIA**, inscrita no CNPJ nº. **28.574.966/0001-51**. CERTIFICO finalmente que, a Secretaria de Distribuição é a única existente nesta Cidade e **Termo Judiciário** de São Luís. O referido é verdade me reporto e dou fé. Dada e passada a presente Certidão na Secretaria de Distribuição a meu cargo, no Fórum "Desembargador Sarney Costa", nesta Cidade de São Luís, Capital do Estado do Maranhão. Eu, Ana Cristina Brito Alves, mat. 102442, consultei e digitei. E eu, **Anselmo de Jesus Carvalho**, Secretário Judicial Substituto da Distribuição, subscrevo e assino. São Luís/MA, 29 de novembro de 2018.

ANSELMO DE JESUS CARVALHO
Secretário Judicial Substituto da Distribuição

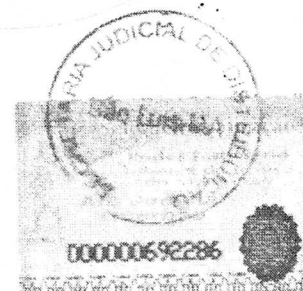

OBSERVAÇÃO:

O CNPJ constante nesta certidão foi informado pelo solicitante. Sua titularidade deverá ser conferida pelo interessado e destinatário.

Esta certidão abrange somente as Varas Comuns do Termo Judiciário de São Luís.

Esta certidão terá validade de sessenta (60) dias, conforme Art. 198 do Código de Normas da CGJ.

Pesquisa realizada nos sistemas: THEMISPG e PJE.

PERÍODO DE PESQUISA: 10 ANOS.

IMPRESSA ÀS: 29/11/2018 12:33:27.

Fórum Desembargador "Sarney Costa"

Avenida Prof. Carlos Cunha, s/n, Calhau, São Luís/MA – CEP 65076-820 – Fone: (98) 3194 5409 / 5408

me

LIVRO DIÁRIO

Nº de Ordem 1

TERMO DE ABERTURA

CONTÉM ESTE LIVRO 16 (DEZESSEIS) FOLHAS NUMERADAS ELETRONICAMENTE DE 1 (UM) A 16 (DEZESSEIS), E SERVIRÁ DE LIVRO DIÁRIO NUM. 1(UM) DA EMPRESA B B ALVES ASSESSORIA E CONSULTORIA - ME, FIRMA ESTABELECIDADA A AV. JORNALISTA MIECIO JORGE/AV. DO VALE Nº 13, EDIF ZIRCONIO, SL 404, PAVIMENTO 4, RENASCENÇA, NESTA CIDADE DE SÃO LUÍS/MA CEP.65075-669, REGISTRADA NA JUNTA COMERCIAL DO MESMO ESTADO SOB O NIRE NUM. 21102177047 POR DESPACHO DE 04/09/2017 E NO CADASTRO NACIONAL DE PESSOAS JURÍDICAS DO MINISTÉRIO DA FAZENDA (C.N.P.J.) 28574966000151, E INSCRITO NO MUNICÍPIO SOB O NUM. 98231031, E INSCRITO NA SECRETARIA ESTADUAL SOB O NUM. 125436246.

CONFORME DETERMINA O ART. 9º DA INSTRUÇÃO NORMATIVA Nº 11 DE 05/12/2013 DO D.N.R.C, DECLARAMOS QUE O PRESENTE LIVRO ENCONTRA-SE TOTALMENTE ESCRITURADO, DE ACORDO COM A DOCUMENTAÇÃO QUE NOS FOI APRESENTADA.

O PRESENTE VAI ABAIXO ASSINADO PELO CONTADOR(A) RESPONSÁVEL, O SR. MOACIR BISPO DO NASCIMENTO REGISTRADO NO C.R.C. SOB O NUM. 010845, REGISTRADO(A) NO C.P.F. SOB O NUM. 958.221.943-20

SÃO LUÍS, 04 DE SETEMBRO DE 2017.

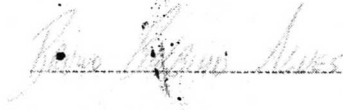

EMPRESÁRIO - BRUNO BALBINO ALVES

C.P.F - 027.645.173-27

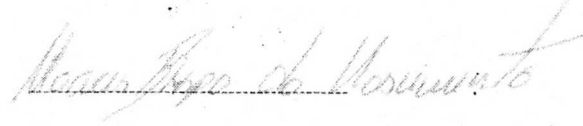

CONTADOR - MOACIR BISPO DO NASCIMENTO

C.R.C 010845

C.P.F 958.221.943-20

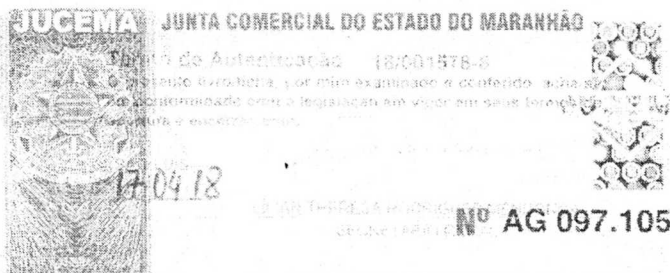

BALANÇO PATRIMONIAL

GNF-MA/CPL

Folha: 066

Rubrica: J

B B ALVES ASSESSORIA E CONSULTORIA - ME

(00112)

AV JORNALISTA MIFCIO JORGE AVN DO VALE N° 13, EDIF ZIRCONIO SALA 404 PAVMIOL

RENASCENCA, SAO LUIS -MA, CEP 65.075-660

CNPJ: 28574966000131 Inscrição Estadual: 125436246 NIRE: 21102177047 Data de Registro: 04/09/2017

Local de Registro: JUCEMA Período de Movimento: 04/09/2017 a 31/12/2017

Descrição	Exercício Atual
Ativo	
Circulante	
Disponível	
Numerários em caixa	2.950,240
=Disponível	*****2.950,240
=Total - Circulante	*****2.950,240
Ativo Não Circulante	
Imobilizado	
Máquinas e equipamentos	5.000,000
Informática	25.000,000
Móveis e utensílios	10.000,000
=Imobilizado	*****40.000,000
Depreciação Acumulada	
Depreciação Acumulada Imobilizado	2.166,670
=Depreciação Acumulada	*****2.166,670
=Total - Ativo Não Circulante	*****37.833,330
=Total - Ativo	*****40.783,570

Reconhecemos a exatidão do presente BALANÇO PATRIMONIAL, totalizando tanto o Ativo como na soma do Passivo com o Patrimônio Líquido a importância de R\$ 40.783,57 (Quarenta Mil, Setecentos e Oitenta e Três Reais e Cinquenta e Sete Centavos)



BRUNO BALBINO ALVES

Administrador

CPE: 027.645.173-27

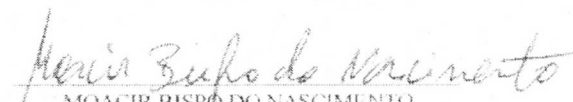

MOACIR BISPO DO NASCIMENTO

Contador

CPE: 958.221.943-20 CRC: 010845

JUCEMA

Lilian Theresa Rodrigues Mendonça
SECRETÁRIA-GERAL
SÃO LUÍS, 13/04/2018
www.empresafacil.ma.gov.br



BALANÇO PATRIMONIAL

B B ALVES ASSESSORIA E CONSULTORIA - ME
AV JORNALISTA MIECIO JORGE/AVN DO VALE Nº 13, EDIF ZIRCONIO SALA 404 PAYMTO4,
RENASCENCA, SAO LUIS -MA, CEP. 65.075-660
CNPJ: 28574966000151 - Inscrição Estadual: 125436246 - NIRE: 21102177047 - Data de Registro: 04/09/2017
Local de Registro: JUCEMA - Período de Movimento: 04/09/2017 a 31/12/2017

(00112)

GNF-MA/CPL

Folha: 007

Rubrica:

Descrição	Exercício Atual
Passivo	
Circulante	
Tributos e Contribuições	
Tributos e Contribuições	820,880
=Tributos e Contribuições	*****820,880
Obrigações com Pessoal	
Salários	1.097,560
=Obrigações com Pessoal	*****1.097,560
=T o t a l - Circulante	*****1.918,440
Patrimônio líquido	
Capital Social	
Capital Social Integralizado	20.000,000
=Capital Social	*****20.000,000
Superávits/Déficits Acumulados ou Resultado	
Lucros ou Prejuízos Acumulados	18.865,130
=Superávits/Déficits Acumulados ou Resultado	*****18.865,130
=T o t a l - Patrimônio líquido	*****38.865,130
=T o t a l - Passivo	*****40.783,570

Reconhecemos a exatidão do presente BALANÇO PATRIMONIAL, totalizando tanto o Ativo como na soma do Passivo com o Patrimônio Líquido a importância de R\$ 40.783,57 (Quarenta Mil, Setecentos e Oitenta e Três Reais e Cinquenta e Sete Centavos)

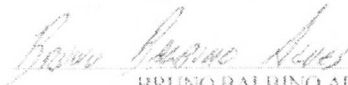
BRUNO BALBINO ALVES
Administrador
CPF: 027.645.173-27

MOACIR BISPO DO NASCIMENTO
Contador
CPF: 958.221.943-20 CRC: 010845

JUCEMA

Lilian Theresa Rodrigues Mendonça
SECRETÁRIA-GERAL
SÃO LUÍS, 13/04/2018
www.empresafacil.ma.gov.br



Demonstração do Resultado do Exercício em 31/12/2017

GNF-MA/CPL

Folha: 068

Rubrica:

B B ALVES ASSESSORIA E CONSULTORIA – ME (00112)
 AV JORNALISTA MIECIO JORGE/AVN DO VALE Nº 13, EDIF ZIRCONIO SALA 404 PAVMITO4,
 RENASCENÇA, SÃO LUIS –MA, CEP. 65.075-660
 CNPJ: 28574966000151 – Inscrição Estadual: 125436246 – NIRE: 21102177047 – Data de Registro: 04/09/2017
 Local de Registro: JUCEMA – Período de Movimento: 04/09/2017 a 31/12/2017

Descrição	Exercício Atual
Receita	
Receita Bruta Vendas e Serviços	
Receita de serviços	21.000,00C
Deduções da Receita	1.260,00D
=T o t a l - Receita Bruta Vendas e Serviços	*****19.740,00C
Receita Operacional / Financeira / Patrimoniais	
Outras Receitas	
Outras Receitas	40.000,00C
=Outras Receitas	*****40.000,00C
=T o t a l - Receita Operacional / Financeira / Patrimoniais	*****40.000,00C
=T o t a l - Receita	*****59.740,00C
Despesas	
Despesas com Pessoal	
Despesas com Empregados	1.193,00D
Despesas com Encargos Sociais	95,44D
=Despesas com Pessoal	*****1.288,44D
Despesas com Serviços de Terceiros	

 BRUNO BALBINO ALVES
 Administrador
 CPF: 027.648.173-27

 MOACIR BISPO DO NASCIMENTO
 Contador
 CPF: 958.221.943-20 CRC: 010845

CERTIFICO O REGISTRO EM 13/04/2018 12:36 SOB Nº 20180306952.
 PROTOCOLO: 180306952 DE 13/04/2018. CÓDIGO DE VERIFICAÇÃO:
 11801359746. NIRE: 21102177047.

B B ALVES ASSESSORIA E CONSULTORIA - ME

JUCEMA

Lilian Theresa Rodrigues Mendonça
 SECRETÁRIA-GERAL
 SÃO LUIS, 13/04/2018
www.empresafacil.ma.gov.br

Demonstração do Resultado do Exercício em 31/12/2017

GNF-MA/CPL

Folha: 069

Rubrica: _____

B B ALVES ASSESSORIA E CONSULTORIA - ME (00112)
 AV JORNALISTA MIECIO JORGE/AVN DO VALE Nº 13, EDIF ZIRCONIO SALA 404 PAVMT04,
 RENASCENCA, SAO LUIS -MA, CEP 65 075-660
 CNPJ: 28574966000151 - Inscrição Estadual: 125436246 - NIRE: 21102177047 - Data de Registro: 04/09/2017
 Local de Registro: JUCFMA - Período de Movimento: 04/09/2017 a 31/12/2017

Descrição	Exercício Atual
Remuneração por Serviços de Terceiros	10.750,00D
=Despesas com Serviços de Terceiros	*****10.750,00D
Despesas com Localização e Funcionamento	
Despesas com Localização e Manutenção	5.316,34D
Despesas com Expediente	18.421,42D
Despesas com Utilização de Equipamentos e Veículos	2.350,00D
Despesas com Locação	582,00D
Despesas com Bens de Uso Próprio	2.166,67D
=Despesas com Localização e Funcionamento	*****28.836,43D
Total- Despesas	*****40.874,87D

RESULTADO DO EXERCÍCIO

RECEITAS----->	59.740,00C
DESPESAS - CUSTO----->	40.874,87D
LEGRO LÍQUIDO DO EXERCÍCIO *****	18.865,13

Bruno Balbino Alves
 BRUNO BALBINO ALVES
 Administrador
 CPF: 027.645.173-27

Móacir Bispo do Nascimento
 MÓACIR BISPO DO NASCIMENTO
 Contador
 CPF: 958.221.943-20 CRC: 010845

JUCEMA

CERTIFICO O REGISTRO EM 13/04/2018 12:36 SOB Nº 20180306952.
 PROTOCOLO: 180306952 DE 13/04/2018. CÓDIGO DE VERIFICAÇÃO:
 11801359746. NIRE: 21102177047.
 B B ALVES ASSESSORIA E CONSULTORIA - ME

Lilian Theresa Rodrigues Mendonça
 SECRETÁRIA-GERAL
 SÃO LUIS, 13/04/2018
 www.empresafacil.ma.gov.br

ma

ANÁLISE DE DEMONSTRAÇÕES CONTÁBEIS

B B ALVES ASSESSORIA E CONSULTORIA - ME
 AV JORNALISTA MILCÍO JORGÊ/AVN DO VALE N° 13, EDIF. ZIRCONIA SALA 404 PAVMITO4,
 RE NASCENÇA, SÃO LUIS -MA, CEP. 65 075-660
 CNPJ: 28574966000151 - Inscrição Estadual: 125436246 - NIRE: 21102177047 - Data de Registro: 04/09/2017
 Local de Registro: JUCEMA - Período de Movimento: 04/09/2017 a 31/12/2017

(00112)

GNF-MA/CPL

Folha: 070

Rubrica:

Rentabilidade do Ativo ROA

Lucro-Prejuízo	18.865,13	

Ativo	40.783,57	= 0,46

Quanto maior, melhor. A empresa obtem R\$46,00 de lucro para cada R\$100,00 de investimento total.

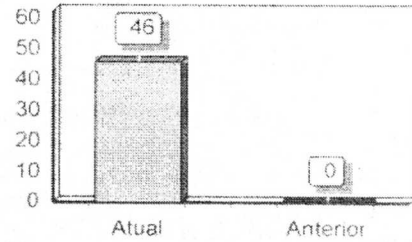

Rentabilidade do Patrimônio Líquido ROE

Lucro/Prejuízo	18.865,13	

Patrimônio Líquido	38.865,13	= 0,49

Quanto maior, melhor. A empresa obtem R\$49,00 de lucro para cada R\$100,00 de capital próprio investido, em média.

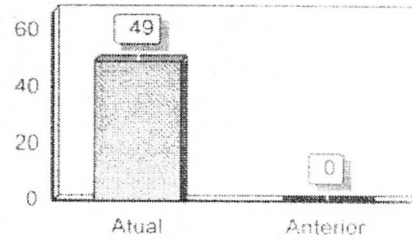

Endividamento Total

Passivo Circulante + Passivo Não-Circulante (Obrigações a LP)	1.918,44	

Ativo Total	40.783,57	= 0,05

Quanto menor, melhor. O capital de terceiros representa 5% do ativo total.

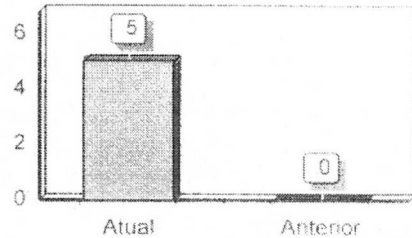

Sob as penas da lei, declaramos que as informações aqui contidas são verdadeiras e nos responsabilizamos por todas elas de acordo com a documentação que nos foi apresentada.

São Luis, 31 de dezembro de 2017.

Bruno Balbino Alves
 BRUNO BALBINO ALVES
 Administrador
 CPF: 027.645.174-27

Moacir Bispo do Nascimento
 MOACIR BISPO DO NASCIMENTO
 Contador
 CPF: 958.221.943-20 - CRC: 010845

CERTIFICO O REGISTRO EM 13/04/2018 12:36 SOB N° 20180306952.
 PROTOCOLO: 180306952 DE 13/04/2018. CÓDIGO DE VERIFICAÇÃO:
 11801359746. NIRE: 21102177047.
 B B ALVES ASSESSORIA E CONSULTORIA - ME

JUCEMA

Lilian Theresa Rodrigues Mendonça
 SECRETÁRIA-GERAL
 SÃO LUIS, 13/04/2018
 www.empresafacil.ma.gov.br

me

ANÁLISE DE DEMONSTRAÇÕES CONTÁBEIS

B. B. ALVES ASSESSORIA E CONSULTORIA - ME
 AV. JORNALISTA MÍCIO RORGE/AV. N. DO VALE Nº 13, EDIF. ZIRCONIO SALA 404 PAVMTO4,
 RESSUSCITA, SÃO LUIS - MA, CEP. 65.075-660
 CNPJ: 28574966/000151 - Inscrição Estadual: 125436246 - NIRE: 21102177047 - Data de Registro: 04/09/2017
 Local de Registro: JUCEMA - Período de Movimento: 04/09/2017 a 31/12/2017

(00112)

GNF-MA/CPL

Folha: 01

Rubrica: J

Grau de Endividamento

Passivo Circulante + Passivo Não-Circulante (Obrigações a LP)	1.918,44	
		= 0,05
Patrimônio Líquido	38.865,13	

Quanto menor, melhor. O capital de terceiros equivale a 5% do capital próprio.

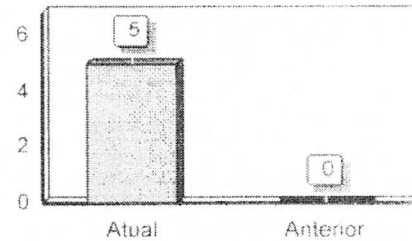

Composição de Endividamento

Passivo Circulante	1.918,44	
		= 1,00
Passivo Circulante + Passivo Não-Circulante (Obrigações a LP)	1.918,44	

Quanto menor, melhor. As obrigações a curto prazo representam 100% das obrigações totais.

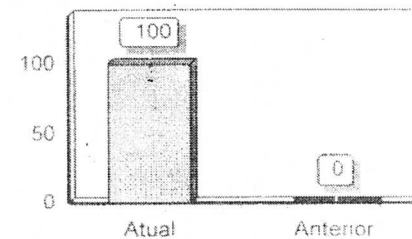

Capital de Giro Terceiros

Patrimônio Líquido + Resultado de exercícios Futuros	38.865,13	
		= 0,95
Ativo Total	40.783,57	

Quanto menor, melhor. O Capital de Terceiros representa 95% do Ativo Total.

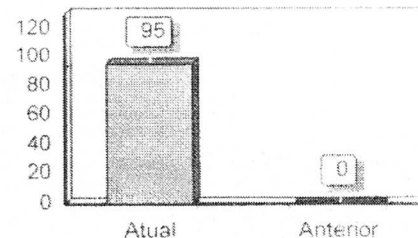

Sob as penas da lei, declaramos que as informações aqui contidas são verdadeiras e nos responsabilizamos por todas elas de acordo com a documentação que nos foi apresentada.

São Luis, 31 de dezembro de 2017.

Bruno Balbino Alves
 BRUNO BALBINO ALVES
 Administrador
 CPF: 027.645.173-27

Moacir Bispo do Nascimento
 MOACIR BISPO DO NASCIMENTO
 Contador
 CPF: 958.221.943-20 - CRC: 010845

CERTIFICO O REGISTRO EM 13/04/2018 12:36 SOB Nº 20180306952.
 PROTOCOLO: 180306952 DE 13/04/2018. CÓDIGO DE VERIFICAÇÃO:
 11801359746. NIRE: 21102177047.
 B. B. ALVES ASSESSORIA E CONSULTORIA - ME

JUCEMA

Lilian Theresa Rodrigues Mendonça
 SECRETÁRIA-GERAL
 SÃO LUIS, 13/04/2018
 www.empresafacil.ma.gov.br

(Handwritten mark)

ANÁLISE DE DEMONSTRAÇÕES CONTÁBEIS

B B ALVES ASSESSORIA E CONSULTORIA - ME
 AV. JORNALISTA MILCÍO JORGE/AV. DO VALE Nº 13, EDIF. ZIRCONIO SALA 404 PAYMITO4,
 RENASCENÇA, SÃO LUÍS - MA, CEP. 65 075-660
 CNPJ: 28574966000151 - Inscrição Estadual: 125436246 - NIRE: 21102177047 - Data de Registro: 04/09/2017
 Local de Registro: JUCEMA - Período de Movimento: 04/09/2017 a 31/12/2017

(00112)

GNF-MA/CPL

Folha: 02

Rubrica: J

Capital de Giro Próprio

Patrimônio Líquido	38.865,13	
Ativo Circulante	40.783,57	= 0,95

Quanto maior, melhor. O Capital Próprio representa 95 % do ativo Circulante.

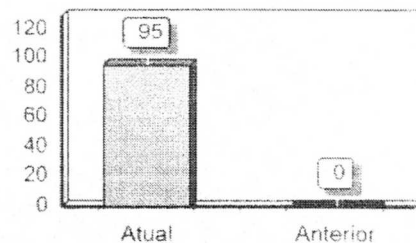

Solvência Geral

Ativo	40.783,57	
Passivo Circulante + Passivo Não-Circulante (Obrigações a LP)	1.918,44	= 21,26

Quanto maior, melhor. O investimento total equivale a 2126 % do capital de terceiros.

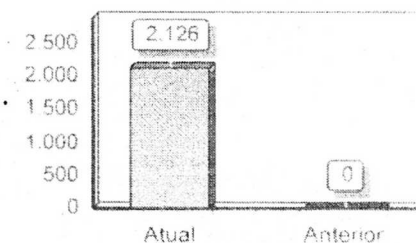

Participação de Terceiros

Passivo Circulante + Passivo Não-Circulante (Obrigações a LP)	1.918,44	
Ativo	40.783,57	= 0,05

Quanto menor, melhor. O capital de terceiros representa 5 % do investimento total.

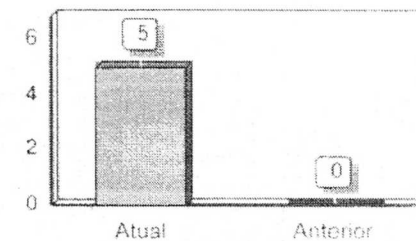

As penas da lei, declaramos que as informações aqui contidas são verdadeiras e nos responsabilizamos por todas elas de acordo com a documentação que nos foi apresentada.

São Luís, 31 de dezembro de 2017

Bruno Balbino Alves
 BRUNO BALBINO ALVES
 Administrador
 CPF: 027.645.173-27

Moacir Bispo do Nascimento
 MOACIR BISPO DO NASCIMENTO
 Contador
 CPF: 958.221.943-20 CRC: 010845

CERTIFICO O REGISTRO EM 13/04/2018 12:36 SOB Nº 20180306952.
 PROTOCOLO: 180306952 DE 13/04/2018. CÓDIGO DE VERIFICAÇÃO:
 11801359746. NIRE: 21102177047.

B B ALVES ASSESSORIA E CONSULTORIA - ME

JUCEMA

Lilian Theresa Rodrigues Mendonça
 SECRETARIA-GERAL
 SÃO LUÍS, 13/04/2018
 www.empresafacil.ma.gov.br

Mo

ANÁLISE DE DEMONSTRAÇÕES CONTÁBEIS

B B ALVES ASSESSORIA E CONSULTORIA - ME
 AV JORNALISTA MIECIO JORGE/AVN DO VALE Nº 13, EDIF ZIRCONIO SALA 404 PAVMTO4,
 R'NASCINCA, SAO LUIS - MA, CEP: 65.075-660
 CNPJ: 28574966/000151 - Inscrição Estadual: 125436246 - NIRE: 21102177047 - Data de Registro: 04/09/2017
 Local de Registro: JUCEMA - Período de Movimento: 04/09/2017 a 31/12/2017

(00112)

GNF-MA/CPL

Folha: 013

Rubrica: J

Liquidez Geral

Ativo Circulante + Ativo Realizável a LP	40.783,57	
		= 21,26
Passivo Circulante + Passivo Não-Circulante (Obrigações a LP)	1.918,44	

Quanto maior, melhor. A empresa possui R\$21,26 de ativo Circulante e ativo realizável a longo prazo para cada R\$1,00 de dívida total.

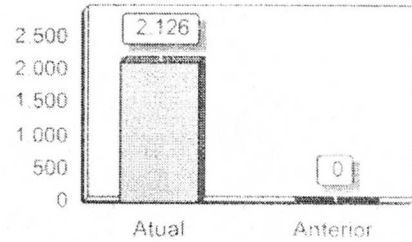

Liquidez Corrente

Ativo Circulante	40.783,57	
		= 21,26
Passivo Circulante	1.918,44	

Quanto maior, melhor. A empresa possui R\$21,26 de ativo circulante para cada R\$1,00 de dívida de curto prazo.

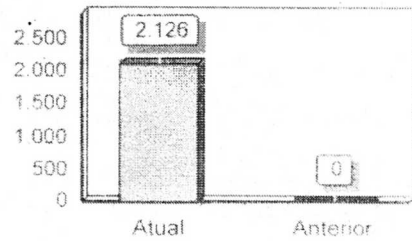

Liquidez Seca

Ativo Circulante - Estoques	40.783,57	
		= 21,26
Passivo Circulante	1.918,44	

Quanto maior, melhor. A empresa possui R\$21,26 de ativo circulante para cada R\$1,00 de dívida de curto prazo, sem comprometer os estoques.

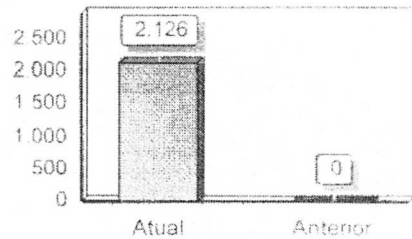

Sob as penas da lei, declaramos que as informações aqui contidas são verdadeiras e nos responsabilizamos por todas elas de acordo com a documentação que nos foi apresentada.

São Luis, 31 de dezembro de 2017.

Bruno Balbino Alves
 BRUNO BALBINO ALVES
 Administrador
 CPF: 027.645.173-27

Moacir Bispo do Nascimento
 MOACIR BISPO DO NASCIMENTO
 Contador
 CPF: 958.221.943-20 - CRC: 010845

JUCEMA

Lilian Theresa Rodrigues Mendonça
 SECRETÁRIA-GERAL
 SÃO LUIS, 13/04/2018
 www.empresafacil.ma.gov.br

Mo

CERTIFICO O REGISTRO EM 13/04/2018 12:36 SOB Nº 20180306952.
 PROTOCOLO: 180306952 DE 13/04/2018. CÓDIGO DE VERIFICAÇÃO:
 11801359746. NIRE: 21102177047.
 B B ALVES ASSESSORIA E CONSULTORIA - ME

ANÁLISE DE DEMONSTRAÇÕES CONTÁBEIS

B B ALVES ASSESSORIA E CONSULTORIA - ME,
 AV. JORNALISTA MÍCIO JORGE AVN DO VALE Nº 13, EDIF. ZIRCONIO SALA 404 PAVMITO4,
 RENEASCI NCA, SÃO LUIS - MA, CEP. 65.075-660
 CNPJ: 28574966/00151 - Inscrição Estadual: 125436246 - NIRE: 21102177047 - Data de Registro: 04/09/2017
 Local de Registro: JUCEMA - Período de Movimento: 04/09/2017 a 31/12/2017

(00112) GNF-MA/CPL
 Folha: 074
 Rubrica: J

Liquidez Imediata

Ativo Disponível	40.783,57	
Passivo Circulante	1.918,44	= 21,26

Quanto maior, melhor. A empresa possui R\$21,26 de disponibilidades para cada R\$1,00 de dívida de curto prazo.

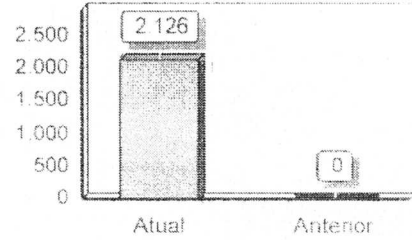

Liquidez de Recursos Próprios

Ativo Circulante - Passivo Circulante	38.865,13	
Patrimônio Líquido	38.865,13	= 1,00

Quanto maior, melhor. A dependência de capitalização a curto prazo é de 100%.

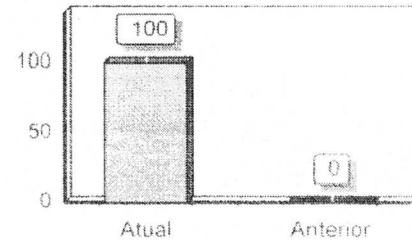

Capitalização

Patrimônio Líquido	38.865,13	
Ativo	40.783,57	= 0,95

Quanto maior, melhor. O capital próprio equivale a 95% do investimento total.

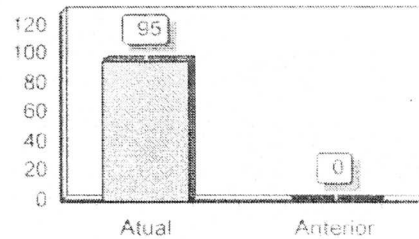

Sob as penas da lei, declaramos que as informações aqui contidas são verdadeiras e nos responsabilizamos por todas elas de acordo com a documentação que nos foi apresentada.

São Luís, 31 de dezembro de 2017.

Bruno Balbino Alves
 BRUNO BALBINO ALVES
 Administrador
 CPF: 027.645.173-27

Moacir Bispo do Nascimento
 MOACIR BISPO DO NASCIMENTO
 Contador
 CPF: 958.221.943-20 - CRC: 010845

CERTIFICO O REGISTRO EM 13/04/2018 12:36 SOB Nº 20180306952.
 PROTOCOLO: 180306952 DE 13/04/2018. CÓDIGO DE VERIFICAÇÃO:
 11801359746. NIRE: 21102177047.
 B B ALVES ASSESSORIA E CONSULTORIA - ME

JUCEMA

Lilian Theresa Rodrigues Mendonça
 SECRETÁRIA-GERAL
 SÃO LUIS, 13/04/2018
 www.empresafacil.ma.gov.br

(Assinatura)

ANÁLISE DE DEMONSTRAÇÕES CONTÁBEIS

B. B. ALVES ASSESSORIA E CONSULTORIA – ME
 AV. JORNALISTA MÍCIO JORGE/AV. N. DO VALE N° 13, EDIF. ZIRCONIO SALA 404 PAVMITOR,
 RENASCENÇA, SÃO LUIS – MA, CEP. 65.075-660
 CNPJ: 28574966/000151 – Inscrição Estadual: 125436246 – NIRE: 21102177047 – Data de Registro: 04/09/2017
 Local de Registro: JUCEMA – Período de Movimento: 04/09/2017 a 31/12/2017

(00112)

GNF-MA/CPL/

Folha: 075

Rubrica: *[assinatura]*

Imobilização do Patrimônio Líquido

Ativo Não-Circulante (exceto Ativo Realizável a LP)	37.833,33	
-----		= 0,97
Patrimônio Líquido	38.865,13	

Quanto menor, melhor. A imobilização representa 97% do capital próprio.

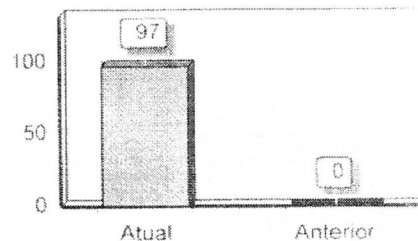

Imobilização dos Recursos Não Correntes

Ativo Não-Circulante (exceto Ativo Realizável a LP)	37.833,33	
-----		= 0,97
Ativo Líquido + Passivo Não-Circulante (Obrigações a LP)	38.865,13	

Quanto menor, melhor. 97% dos recursos não correntes foram destinados a imobilização.

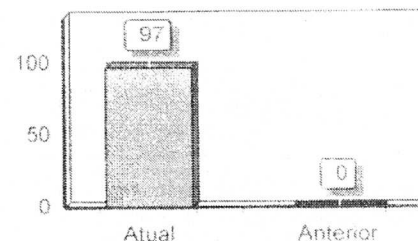

Imobilização do Investimento Total

Ativo Não-Circulante (exceto Ativo Realizável a LP)	37.833,33	
-----		= 0,93
Ativo	40.783,57	

Quanto menor, melhor. A imobilização representa 93% do investimento total.

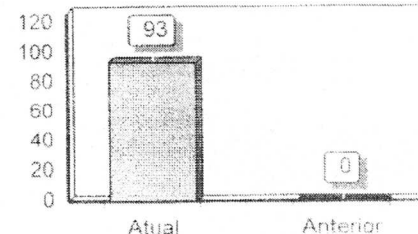

sol as penas da lei, declaramos que as informações aqui contidas são verdadeiras e nos responsabilizamos por todas elas de acordo com a documentação que nos foi apresentada.

São Luis, 31 de dezembro de 2017.

Bruno Balduino Alves
 BRUNO BALDUINO ALVES
 Administrador
 CPF: 027.645.173-27

Moacir Bispo do Nascimento
 MOACIR BISPO DO NASCIMENTO
 Contador
 CPF: 958.221.943-20. CRC: 010845

CERTIFICO O REGISTRO EM 13/04/2018 12:36 SOB N° 20180306952.
 PROTOCOLO: 180306952 DE 13/04/2018. CÓDIGO DE VERIFICAÇÃO:
 11801359746. NIRE: 21102177047.
 B B ALVES ASSESSORIA E CONSULTORIA - ME

JUCEMA

Lilian Theresa Rodrigues Mendonça
 SECRETARIA-GERAL
 SÃO LUIS, 13/04/2018
 www.empresafacil.ma.gov.br

LIVRO DIÁRIO

Nº de Ordem 1

TERMO DE ENCERRAMENTO

CONTEM ESTE LIVRO 16 (DEZESSEIS) FOLHAS NUMERADAS ELETRONICAMENTE DE 1 (UM) A 16 (DEZESSEIS), E SERVIU DE LIVRO DIÁRIO NUM. 1(UM) DA EMPRESA B B ALVES ASSESSORIA E CONSULTORIA - ME, FIRMA ESTABELECIDADA À AV. JORNALISTA MATEUS JORGE AV. DO VALE Nº 13, EDIF. ZIRCONIO, SL. 404, PAVIMENTO 4, RENASCENÇA, NESTA CIDADE DE SÃO LUÍS-MA - C.P. 65075-660, REGISTRADA NA JUNTA COMERCIAL DO MESMO ESTADO SOB O NIRE NUM. 21102177047 POR DESPACHO DE 04/09/2017 E NO CADASTRO NACIONAL DE PESSOAS JURÍDICAS DO MINISTÉRIO DA FAZENDA (C.N.P.J.) 28574966000151, E INSCRITO NO MUNICÍPIO SOB O NUM. 98231031, E INSCRITO NA SECRETARIA ESTADUAL SOB O NUM. 125436246, REFERENTE AO PERÍODO DE 04/09/2017 A 31/12/2017 E SE DESTINOU A FINS CONSTANTES DO TERMO DE ENCERRAMENTO.

CONFORME DETERMINA O ARTIGO 9º DA INSTRUÇÃO NORMATIVA Nº 11 DE 05/12/2013 DO D.N.R.C., DECIARAMOS QUE O PRESENTE LIVRO ENCONTRA-SE TOTALMENTE ESCRITURADO, DE ACORDO COM A DOCUMENTAÇÃO QUE NOS FOI APRESENTADA.

O PRESENTE VAI ABAIXO ASSINADO PELO CONTADOR(A) RESPONSÁVEL, O SR. MOACIR BISPO DO NASCIMENTO REGISTRADO NO C.R.C. SOB O NUM. 010845, REGISTRADO(A) NO C.P.F. SOB O NUM. 958.221.943-20.

SÃO LUÍS, 31 DE DEZEMBRO DE 2017.



EMPRESÁRIO - BRUNO BALBINO ALVES

C.P.F. - 027.645.173-27

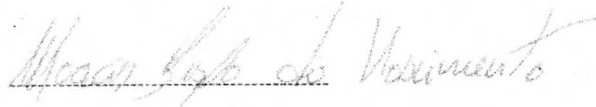

CONTADOR - MOACIR BISPO DO NASCIMENTO

C.R.C. 010845

C.P.F. 958.221.943-20

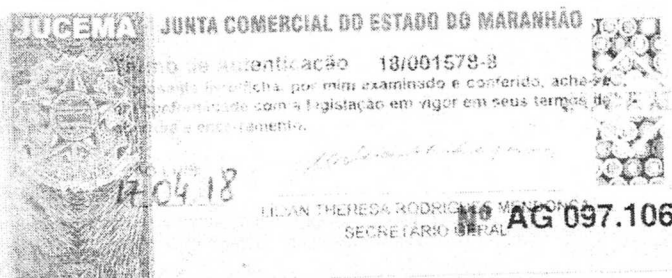



MUNICÍPIO DE GOVERNADOR NUNES FREIRE
PODER LEGISLATIVO
GABINETE DO PRESIDENTE DA CÂMARA MUNICIPAL
CNPJ: 01.625.921/0001-02

ATESTADO DE CAPACIDADE DE EXECUÇÃO DE SERVIÇOS

A CÂMARA MUNICIPAL DE GOVERNADOR NUNES FREIRE - MA, declara que a empresa **B B ALVES ASSESSORIA E CONSULTORIA - ME**, CNPJ nº 28.754.956/0001-51, Rua Principal nº49, Santo Antônio, Trindade do Vale - MA, executou serviços de assessoria e orientação ao controle interno junto a Câmara Municipal de Governador Nunes Freire - MA, através de Dispensa de Licitação informando que a empresa cumpriu durante o período as normas e cláusulas definidas nos contratos, nada havendo a desabonar a conduta da prestadora dos serviços ora contratada.

Governador Nunes Freire - MA, 20 de Dezembro de 2017

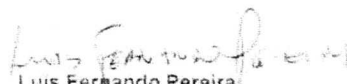
Luis Fernando Pereira
Presidente da Câmara de Vereadores
Governador Nunes Freire - MA

Rua do Coqueiro nº09, Centro - Governador Nunes Freire - MA



CERTIDÃO SIMPLIFICADA

Sistema Nacional de Registro de Empresas Mercantis -

Certificamos que as informações abaixo constam dos documentos arquivados nesta Junta Comercial e são vigentes na data da sua expedição.

Nome Empresarial B B ALVES ASSESSORIA E CONSULTORIA - ME		Protocolo 180816233	
Natureza Jurídica 213-5 - EMPRESARIO			
NIRE (Sede) 211.0217704-7	CNPJ 28.574.966/0001-51	Data de Ato Constitutivo 04/09/2017	Início de Atividade 24/08/2017
Endereço Completo AVENIDA JORNALISTA MIECIO JORGE/AVN DO VALE, Nº 13, EDIF ZIRCONIO SALA 404 PAVMTO4, RENASCENCA, CEP 65075-660, SÃO LUÍS, BRASIL			
Capital Social R\$ 90.000,00	Capital Integralizado R\$ 0,00	Porte ME	Prazo de Duração
Último Arquivamento Data 19/05/2018	Número 20180388428	Ato/eventos ALTERACAO DE DADOS (EXCETO NOME EMPRESARIAL)	Situação REGISTRO ATIVO Status SEM STATUS
Objeto Social ATIVIDADES DE CONTABILIDADE ATIVIDADES DE CONSULTORIA E AUDITORIA CONTÁBIL E TRIBUTARIA ATIVIDADES DE CONSULTORIA EM GESTAO EMPRESARIAL EXCETO CONSULTORIA TECNICA ESPECIFICA OUTRAS ATIVIDADES PROFISSIONAIS CIENTIFICAS E TECNICAS NAO ESPECIFICADAS ANTERIORMENTE (ATIVIDADES DE ASSESSORIA E CONSULTORIA TECNICA EM CONTABILIDADE) SERVIÇOS COMBINADOS DE ESCRITORIO E APOIO ADMINISTRATIVO PESQUISAS DE MERCADO E DE OPINIÃO PUBLICA ATIVIDADES DE MONITORAMENTO DE SISTEMAS DE SEGURANÇA ELETRONICO TREINAMENTO EM DESENVOLVIMENTO PROFISSIONAL E GERENCIAL OUTRAS ATIVIDADES DE ENSINO NAO ESPECIFICADAS ANTERIORMENTE (AULAS PARTICULARES) TRATAMENTO DE DADOS PROVEDORES DE DADOS DE APLICACAO E SERVICOS DE HOSPEDAGEM NA INTERNET SERVICOS DE ALIMENTACAO PARA EVENTOS E RECEPCOES BUFE SERVICOS DE ORGANIZACAO DE FEIRAS CONGRESSOS EXPOSICOES E FESTAS ATIVIDADES DE SONORIZACAO E DE ILUMINACAO			
Dados do Sócio			
Nome	CPF/CNPJ	Participação no capital	Espécie de sócio
Administrador	Término do mandato		
BRUNO BALBINO ALVES	027.645.173-27	R\$ 0,00	EMPRESARIO
			N

CERTIDÃO ESPECÍFICA

Página: 001 / 001

Certificamos que o ato constitutivo da empresa indicada a seguir encontra-se arquivado nesta Junta Comercial:

ONE MA/CPI
Folha: 079
Rubrica: J

nome empresarial: B B ALVES ASSESSORIA E CONSULTORIA - ME

NIRE: 21 1 0217704 7

CNPJ: 28.574.966/0001-51

endereço: AVENIDA JORNALISTA MIECIO JORGE/AVN DO VALE

complemento: EDIF ZIRCONIO SALA 404 PAVMTO4

número: 13

bairro: RENASCENCA

CEP: 65075-660

município: SÃO LUÍS

UF: MA

situação: REGISTRO ATIVO

Arquivamentos Posteriores:

ato	número	data	descrição
080	21102177047	04/09/2017	INSCRIÇÃO
315	21102177047	04/09/2017	ENQUADRAMENTO DE MICROEMPRESA
223	20171170938	12/09/2017	BALANCO
021	20171212428	17/10/2017	ALTERACAO DE DADOS (EXCETO NOME EMPRESARIAL)
223	20180306952	13/04/2018	BALANCO
021	20180388428	19/05/2018	ALTERACAO DE DADOS (EXCETO NOME EMPRESARIAL)

SÃO LUÍS - MA, 04 de dezembro de 2018

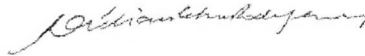

LÍLIAN THERESA RODRIGUES MENDONÇA
SECRETÁRIO GERAL

18081624

18/081624-1





GNF-MA/CPL
Folha: 080
Rubrica: J

MUNICÍPIO DE GOVERNADOR NUNES FREIRE
PODER LEGISLATIVO
GABINETE DO PRESIDENTE DA CÂMARA MUNICIPAL
CNPJ: 01.625.921/0001-02

JUNTADA DE AUTENTICIDADE

Junto aos autos do Processo Administrativo nº 0201.003/2019, o Ato comprobatório de autenticidade dos documentos de Habilitação apresentados para o presente certame.

B B ALVES ASSESSORIA E CONSULTORIA - ME
C.N.P.J. Nº 28.574.966/0001-51

Governador Nunes Freire - MA, em 08 de janeiro de 2019

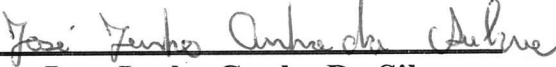
Jose Junho Cunha Da Silva
Presidente da CPL



Confirmação de Autenticidade das Certidões

Resultado da Confirmação de Autenticidade da Certidão

CNPJ : 28.574.966/0001-51

Data da Emissão : 09/12/2018

Hora da Emissão : 11:23:21

Código de Controle da Certidão : 48BD.892A.52F8.D37E

Tipo da Certidão : Negativa

Certidão **Negativa** emitida em 09/12/2018, com validade até 07/06/2019.

[Página Anterior](#)

GNF-MA/CPL

Folha: 083

Rubrica: _____

(Handwritten mark)

(Handwritten signature)

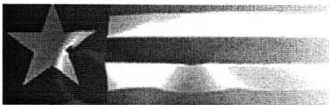

Estado do
Maranhão

Certidão Negativa de Débito

Secretaria da Fazenda

Resultado da Validação da Certidão Negativa de Débito	
Nº da Certidão:	085565/18
Data de Validade:	27/03/2019
Data de Emissão:	27/11/2018 11:43:07
Inscrição Estadual:	125436246
CPF/CNPJ:	28574966000151
Razão Social:	B B ALVES ASSESSORIA E CONSULTORIA - ME
<input type="button" value="Nova Consulta"/> <input type="button" value="Imprimir"/>	

GNF-MA/CPL
Folha: 082
Rubrica: J

Ass

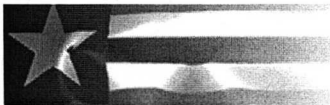

Resultado da Validação da Certidão Negativa Dívida Ativa de Dívida Ativa	
CERTIDÃO VÁLIDA!	
Nº da Certidão:	062397/18
Data de Validade:	27/03/2019
Data de Emissão:	27/11/2018 11:44:30
Inscrição Estadual:	125436246
CPF/CNPJ:	28574966000151
Razão Social:	B B ALVES ASSESSORIA E CONSULTORIA - ME
<input type="button" value="Nova Consulta"/> <input type="button" value="Imprimir"/>	

GNF-MA/CPL
Folha: 083
Rubrica: J

ma

Operação realizada com sucesso

✓ **Certidão foi validada com sucesso.**

Validar outra certidão

 Página Inicial

 Imprimir Certidão



PREFEITURA DE SAO LUÍS
SECRETARIA MUNICIPAL DA FAZENDA

CERTIDAO NEGATIVA

Numero da Certidao: 00004393242018

Validade: 28/03/2019

CERTIFICAMOS QUE ATE A PRESENTE DATA NAO CONSTA DEBITO FISCAL RELATIVO A PESSOA JURIDICA, DESCRITA ABAIXO, RESERVA-SE O DIREITO DE A FAZENDA MUNICIPAL COBRAR DIVIDAS POSTERIORMENTE COMPROVADAS, HIPOTESE PREVISTA NOS ARTIGOS 80 E 146, DA LEI 6.289, DE 28/12/2017 DO CODIGO TRIBUTARIO MUNICIPAL.

DADOS DA PESSOA JURIDICA	
CNPJ: 28.574.966/0001-51	Inscrição Municipal: 98231031
Razao Social: B B ALVES ASSESSORIA E CONSULTORIA - ME	
ATIVIDADE ECONOMICA PRINCIPAL	
692060100 - ATIVIDADES DE CONTABILIDADE	
ENDERECO DE LOCALIZACAO	
Logradouro: AVENIDA JORNALISTA MIECIO JORGE/AVN DO VALE	
Numero: 13	Complemento: EDIF ZIRCONIO SALA 404 PAVMTO4
Bairro: RENASCENCA	
Município: SAO LUIS - MA	CEP: 65075660

A presente certidao, sem conter rasuras, tem sua eficacia ate a data de validade acima informada, tendo sido lavrada em Sao Luis (MA), em 28 de novembro de 2018 às 14:29, sob o codigo de autenticidade nº 556026154032D2A1A73DF6D4A2DC7976.

A autenticidade desta certidao podera ser confirmada na Internet, em <https://stm.semfaz.saoluis.ma.gov.br/validacaocertidao>.

"NAO E VALIDA A CERTIDAO QUE CONTIVER EMENDAS, RASURAS OU ENTRELINHAS."

Validação de certidão de débitos emitida

O serviço de validação de certidões emitidas destina-se ao órgão licitante ou ao interessado em conferir a autenticidade da certidão apresentada.

GNF-MA/CPL

Folha: 086

Rubrica: J

Operação efetuada com sucesso.

Validar Nova Certidão

Emitir Certidão

Regularização

me



PODER JUDICIÁRIO
JUSTIÇA DO TRABALHO

GNF-MA/CPL
Folha: 087 de 1
Rubrica: _____

CERTIDÃO NEGATIVA DE DÉBITOS TRABALHISTAS

Nome: B B ALVES ASSESSORIA E CONSULTORIA

(MATRIZ E FILIAIS) CNPJ: 28.574.966/0001-51

Certidão nº: 165645621/2019

Expedição: 04/01/2019, às 12:01:43

Validade: 02/07/2019 - 180 (cento e oitenta) dias, contados da data de sua expedição.

Certifica-se que **B B ALVES ASSESSORIA E CONSULTORIA (MATRIZ E FILIAIS)**, inscrito(a) no CNPJ sob o nº **28.574.966/0001-51**, **NÃO CONSTA** do Banco Nacional de Devedores Trabalhistas.

Certidão emitida com base no art. 642-A da Consolidação das Leis do Trabalho, acrescentado pela Lei nº 12.440, de 7 de julho de 2011, e na Resolução Administrativa nº 1470/2011 do Tribunal Superior do Trabalho, de 24 de agosto de 2011.

Os dados constantes desta Certidão são de responsabilidade dos Tribunais do Trabalho e estão atualizados até 2 (dois) dias anteriores à data da sua expedição.

No caso de pessoa jurídica, a Certidão atesta a empresa em relação a todos os seus estabelecimentos, agências ou filiais.

A aceitação desta certidão condiciona-se à verificação de sua autenticidade no portal do Tribunal Superior do Trabalho na Internet (<http://www.tst.jus.br>).

Certidão emitida gratuitamente.

INFORMAÇÃO IMPORTANTE

Do Banco Nacional de Devedores Trabalhistas constam os dados necessários à identificação das pessoas naturais e jurídicas inadimplentes perante a Justiça do Trabalho quanto às obrigações estabelecidas em sentença condenatória transitada em julgado ou em acordos judiciais trabalhistas, inclusive no concernente aos recolhimentos previdenciários, a honorários, a custas, a emolumentos ou a recolhimentos determinados em lei; ou decorrentes de execução de acordos firmados perante o Ministério Público do Trabalho ou Comissão de Conciliação Prévia.