CÂMARA MUNICIPAL
GOVERNADOR NUNES FREIRE-MA
Folha 286
Rubrica

ESTADO DO MARANHAO
CÂMARA MUNICIPAL DE GOVERNADOR NUNES FREIRE – MA
CNPJ – 01.625.921/0001-02
COMISSÃO PERMANENTE DE LICITAÇÃO - CPL

JUNTADA DE DOCUMENTOS

Junto aos autos do Processo Licitatório nº 001/2022, na modalidade PREGÃO ELETRÔNICO, os documentos de Habilitação, apresentados para o presente certame.

Governador Nunes Freire - MA, em 07 de março de 2022.

Elida Moraes dos Santos

Elida Moraes dos Santos
Pregoeira

CÂMARA MUNICIPAL
GOVERNADOR NUNES FREIRE-MA
Folha 287
Rubrica Pamela Silva

Processo Administrativo n° 2801.001/2022
Modalidade: Pregão Eletrônico n° 001/2022
Tipo: Menor Preço por Item

Objeto: Registro de Preços para eventual contratação de pessoa (s) jurídica (s) para Aquisição de materiais de expediente e limpeza, higiene, copa e cozinha, destinados a Câmara Municipal de Governador Nunes Freire/MA.

Documentos da Empresa:

ANGRA. C. SANTOS LTDA
CNPJ n° 22.905.016/0001-86

CÂMARA MUNICIPAL
GOVERNADOR NUNES FREIRE-MA
Folha 288
Rubrica Pamela Silva

REPÚBLICA FEDERATIVA DO BRASIL
MINISTÉRIO DAS CIDADES
DEPARTAMENTO NACIONAL DE TRANSITO
CARTEIRA NACIONAL DE HABILITAÇÃO

MA

ANGRA CAROLINA DA CUNHA SANTOS



024360342003 5 SSP MA

034.103.051-14 | 31/10/1986

WILLIAM ANTONIO PINHEIRO SANTOS
ANTONIA BATISTA DA CUNHA

06/11/2012

VÁLIDA EM TODO O TERRITÓRIO NACIONAL
1526049434

PROIBIDO PLASTIFICAR
1526049434

SÃO LUIS, MA | 30/10/2017

59685587324
NA035920543

MARANHÃO

Sétimo Tabelionato de Notas de São Luís - MA

AUTENTICAÇÃO
Conferido e achado conforme original apresentado. Dou fé.
São Luís, 07/10/2020 08:07:23 Susana 11987

Susana Maria Silva Belo - Escrevente

PODER JUDICIÁRIO - TJMA
Selo: AUTENT156794500WEWTRBOE39Y23 - Ato. 13.18
Emolumentos e taxas R$4,84 - Total R$4,84
Consulte a validade deste selo no site https://selo.tjma.jus.br

TABELIONATO DE NOTAS

CÂMARA MUNICIPAL
GOVERNADOR NUNES FREIRE-MA
Folha 989
Rubrica Pamela Silva

MINISTÉRIO DA FAZENDA
Secretaria da Receita Federal do Brasil
Procuradoria-Geral da Fazenda Nacional

CERTIDÃO POSITIVA COM EFEITOS DE NEGATIVA DE DÉBITOS RELATIVOS AOS TRIBUTOS FEDERAIS E À DÍVIDA ATIVA DA UNIAO

Nome: ANGRA. C. SANTOS LTDA
CNPJ: 22.905.016/0001-86

Ressalvado o direito de a Fazenda Nacional cobrar e inscrever quaisquer dívidas de responsabilidade do sujeito passivo acima identificado que vierem a ser apuradas, é certificado que:

1. constam débitos administrados pela Secretaria da Receita Federal do Brasil (RFB) com exigibilidade suspensa nos termos do art. 151 da Lei nº 5.172, de 25 de outubro de 1966 - Código Tributário Nacional (CTN), ou objeto de decisão judicial que determina sua desconsideração para fins de certificação da regularidade fiscal, ou ainda não vencidos; e

2. não constam inscrições em Dívida Ativa da União (DAU) na Procuradoria-Geral da Fazenda Nacional (PGFN).

Conforme disposto nos arts. 205 e 206 do CTN, este documento tem os mesmos efeitos da certidão negativa.

Esta certidão é válida para o estabelecimento matriz e suas filiais e, no caso de ente federativo, para todos os órgãos e fundos públicos da administração direta a ele vinculados. Refere-se à situação do sujeito passivo no âmbito da RFB e da PGFN e abrange inclusive as contribuições sociais previstas nas alíneas 'a' a 'd' do parágrafo único do art. 11 da Lei nº 8.212, de 24 de julho de 1991.

A aceitação desta certidão está condicionada à verificação de sua autenticidade na Internet, nos endereços <http://rfb.gov.br> ou <http://www.pgfn.gov.br>.

Certidão emitida gratuitamente com base na Portaria Conjunta RFB/PGFN nº 1.751, de 2/10/2014.
Emitida às 11:51:14 do dia 03/02/2022 <hora e data de Brasília>.
Válida até 02/08/2022.
Código de controle da certidão: 6568.23F7.D73A.0637
Qualquer rasura ou emenda invalidará este documento.

CÂMARA MUNICIPAL
GOVERNADOR NUNES FREIRE-MA
Folha 220
Rubrica Pamela Silva

GOVERNO DO ESTADO DO MARANHÃO
SECRETARIA DE ESTADO DA FAZENDA

CERTIDÃO POSITIVA DE DÉBITOS COM EFEITO DE NEGATIVA

Nº Certidão: 025202/22 **Data da** 25/02/2022 03:00:23

Inscrição Estadual: 124709818 **CPF/CNPJ:** 22905016000186

Razão Social: ANGRA C SANTOS LTDA

Endereço: RUA Z, 1 LETRA B;QUADRA 1 CEP: 65060879 - PLANALTO ANIL III

Telefone: (98)87273701 **Município:** SAO LUIS **UF:** MA

Certificamos que, após a realização das consultas procedidas no sistema desta Secretaria, substanciado pelo art. 240 a 242, da lei nº 7.799, de 19/12/2002 e disposto no artigo 205 da lei nº 5.172, de 25 de outubro de 1966 (Código Tributário Nacional), constam crédito tributário, não vencidos ou com exigibilidade suspensa, conforme indicados, em desfavor do sujeito passivo acima identificado. Ressalvado, todavia, à Fazenda Pública Estadual o direito da cobrança de dívidas que venham a ser apuradas e não alcançadas pela decadência.

DESCRIÇÃO DOS DÉBITOS			
TIPO	DOCUMENTO	DATA EMISSÃO	SITUAÇÃO
LANC. POR DECLARACAO	93079616758	24/06/2021	PARCELADO
LANC. POR DECLARACAO	93080562855	24/12/2021	PARCELADO
LANC. POR DECLARACAO	93080683552	24/01/2022	PARCELADO

Validade da Certidão: 120 (cento e vinte) dias: 25/06/2022.

A autenticidade desta certidão deverá ser confirmada no endereço: http://portal.sefaz.ma.gov.br/, clicando no item "Certidões" e em seguida em "Validação de Certidão Negativa de Débito".

CERTIDÃO EMITIDA GRATUITAMENTE.

Data Impressão: 04/03/2022 13:56:47

CÂMARA MUNICIPAL
GOVERNADOR NUNES FREIRE-MA
Folha 291
Rubrica

GOVERNO DO ESTADO DO MARANHÃO
SECRETARIA DE ESTADO DA FAZENDA

CERTIDÃO NEGATIVA DE DÍVIDA ATIVA

Nº Certidão: 013954/22 **Data da** 01/03/2022 11:23:49

Inscrição Estadual: 124709818 **CPF/CNPJ:** 22905016000186

Razão Social: ANGRA C SANTOS LTDA

Endereço: RUA Z, 1 LETRA B;QUADRA 1 CEP: 65050879 - PLANALTO ANIL III

Telefone: (98)87273701 **Município:** SAO LUIS **UF:** MA

Certificamos que, após a realização das consultas procedidas no sistema desta Secretaria e na forma do disposto do artigo 156, da lei nº 2.231, de 29/12/1962, substanciado pelos artigos 240 a 242 da lei nº 7.799, de 19/12/2002, bem como prescreve o artigo 205 da lei nº 5.172, de 25 de outubro de 1966 (Código Tributário Nacional) não constam débitos inscritos na Dívida Ativa, em nome do sujeito passivo acima identificado.

Validade da Certidão: 120 (cento e vinte) dias: 29/06/2022.

A autenticidade desta certidão deverá ser confirmada no endereço: http://portal.sefaz.ma.gov.br/, clicando no item "Certidões" e em seguida em "Validação de Certidão Negativa de Dívida Ativa".

CERTIDÃO EMITIDA GRATUITAMENTE.

Data impressão: 04/03/2022 13:58:11

CÂMARA MUNICIPAL
GOVERNADOR NUNES FREIRE-MA
Folha 2992
Rubrica

REPÚBLICA FEDERATIVA DO BRASIL

CADASTRO NACIONAL DA PESSOA JURÍDICA

NÚMERO DE INSCRIÇÃO	COMPROVANTE DE INSCRIÇÃO E DE SITUAÇÃO CADASTRAL	DATA DE ABERTURA
22.905.016/0001-86 MATRIZ		22/07/2015

NOME EMPRESARIAL
ANGRA. C. SANTOS LTDA

TÍTULO DO ESTABELECIMENTO (NOME DE FANTASIA)	PORTE
GUAYANAZ COMERCIO SOLUCOES INTELIGENTES	EPP

CÓDIGO E DESCRIÇÃO DA ATIVIDADE ECONÔMICA PRINCIPAL
46.42-7-02 - Comércio atacadista de roupas e acessórios para uso profissional e de segurança do trabalho

CÓDIGO E DESCRIÇÃO DAS ATIVIDADES ECONÔMICAS SECUNDÁRIAS
01.61-0-01 - Serviço de pulverização e controle de pragas agrícolas
10.91-1-01 - Fabricação de produtos de panificação industrial
10.96-1-00 - Fabricação de alimentos e pratos prontos
14.12-6-01 - Confecção de peças de vestuário, exceto roupas íntimas e as confeccionadas sob medida
18.11-3-02 - Impressão de livros, revistas e outras publicações periódicas
18.12-1-00 - Impressão de material de segurança
18.13-0-01 - Impressão de material para uso publicitário
18.13-0-99 - Impressão de material para outros usos
32.92-2-02 - Fabricação de equipamentos e acessórios para segurança pessoal e profissional
33.14-7-20 - Manutenção e reparação de máquinas e equipamentos para a indústria têxtil, do vestuário, do couro e calçados
33.21-0-00 - Instalação de máquinas e equipamentos industriais
36.00-6-02 - Distribuição de água por caminhões
37.02-9-00 - Atividades relacionadas a esgoto, exceto a gestão de redes
38.11-4-00 - Coleta de resíduos não-perigosos
38.21-1-00 - Tratamento e disposição de resíduos não-perigosos
38.22-0-00 - Tratamento e disposição de resíduos perigosos
39.00-5-00 - Descontaminação e outros serviços de gestão de resíduos
43.21-5-00 - Instalação e manutenção elétrica
43.22-3-02 - Instalação e manutenção de sistemas centrais de ar condicionado, de ventilação e refrigeração
45.12-9-01 - Representantes comerciais e agentes do comércio de veículos automotores

CÓDIGO E DESCRIÇÃO DA NATUREZA JURÍDICA
206-2 - Sociedade Empresária Limitada

LOGRADOURO	NÚMERO	COMPLEMENTO
R Z	1	LETRA B;QUADRA 1

CEP	BAIRRO/DISTRITO	MUNICÍPIO	UF
65.050-879	PLANALTO ANIL III	SAO LUIS	MA

ENDEREÇO ELETRÔNICO	TELEFONE
MAR.GUAYANAZ@OUTLOOK.COM	(98) 8277-9280

ENTE FEDERATIVO RESPONSÁVEL (EFR)
*****

SITUAÇÃO CADASTRAL	DATA DA SITUAÇÃO CADASTRAL
ATIVA	22/07/2015

MOTIVO DE SITUAÇÃO CADASTRAL

SITUAÇÃO ESPECIAL	DATA DA SITUAÇÃO ESPECIAL
********	********

Aprovado pela Instrução Normativa RFB nº 1.863, de 27 de dezembro de 2018.

Emitido no dia 05/03/2022 às 13:28:13 (data e hora de Brasília).

CÂMARA MUNICIPAL
GOVERNADOR NUNES FREIRE-MA
Folha 193
Rubrica

REPÚBLICA FEDERATIVA DO BRASIL

CADASTRO NACIONAL DA PESSOA JURÍDICA

NÚMERO DE INSCRIÇÃO	COMPROVANTE DE INSCRIÇÃO E DE SITUAÇÃO CADASTRAL	DATA DE ABERTURA
22.905.016/0001-86 MATRIZ		22/07/2015

NOME EMPRESARIAL
ANGRA. C. SANTOS LTDA

CÓDIGO E DESCRIÇÃO DAS ATIVIDADES ECONÔMICAS SECUNDÁRIAS
45.30-7-05 - Comércio a varejo de pneumáticos e câmaras-de-ar
45.30-7-06 - Representantes comerciais e agentes do comércio de peças e acessórios novos e usados para veículos automotores
46.19-2-00 - Representantes comerciais e agentes do comércio de mercadorias em geral não especializado
46.35-4-01 - Comércio atacadista de água mineral
46.44-3-01 - Comércio atacadista de medicamentos e drogas de uso humano
46.45-1-01 - Comércio atacadista de instrumentos e materiais para uso médico, cirúrgico, hospitalar e de laboratórios
46.49-4-08 - Comércio atacadista de produtos de higiene, limpeza e conservação domiciliar
46.49-4-99 - Comércio atacadista de outros equipamentos e artigos de uso pessoal e doméstico não especificados anteriormente
46.64-8-00 - Comércio atacadista de máquinas, aparelhos e equipamentos para uso odonto-médico-hospitalar; partes e peças
46.86-9-02 - Comércio atacadista de embalagens
47.21-1-02 - Padaria e confeitaria com predominância de revenda
47.21-1-03 - Comércio varejista de laticínios e frios
47.21-1-04 - Comércio varejista de doces, balas, bombons e semelhantes
47.22-9-01 - Comércio varejista de carnes - açougues
47.41-5-00 - Comércio varejista de tintas e materiais para pintura
47.42-3-00 - Comércio varejista de material elétrico
47.43-1-00 - Comércio varejista de vidros
47.44-0-02 - Comércio varejista de madeira e artefatos
47.44-0-03 - Comércio varejista de materiais hidráulicos
47.44-0-99 - Comércio varejista de materiais de construção em geral

CÓDIGO E DESCRIÇÃO DA NATUREZA JURÍDICA
206-2 - Sociedade Empresária Limitada

LOGRADOURO	NÚMERO	COMPLEMENTO
R Z	1	LETRA B;QUADRA 1

CEP	BAIRRO/DISTRITO	MUNICÍPIO	UF
65.050-879	PLANALTO ANIL III	SAO LUIS	MA

ENDEREÇO ELETRÔNICO	TELEFONE
MAR.GUAYANAZ@OUTLOOK.COM	(98) 8277-9280

ENTE FEDERATIVO RESPONSÁVEL (EFR)
*****

SITUAÇÃO CADASTRAL	DATA DA SITUAÇÃO CADASTRAL
ATIVA	22/07/2015

MOTIVO DE SITUAÇÃO CADASTRAL

SITUAÇÃO ESPECIAL	DATA DA SITUAÇÃO ESPECIAL
********	********

Aprovado pela Instrução Normativa RFB nº 1.863, de 27 de dezembro de 2018.

Emitido no dia **05/03/2022** às **13:28:13** (data e hora de Brasília).

CÂMARA MUNICIPAL
GOVERNADOR NUNES FREIRE-MA
Folha 294
Rubrica

REPÚBLICA FEDERATIVA DO BRASIL

CADASTRO NACIONAL DA PESSOA JURÍDICA

NÚMERO DE INSCRIÇÃO	COMPROVANTE DE INSCRIÇÃO E DE SITUAÇÃO CADASTRAL	DATA DE ABERTURA
22.905.016/0001-86 MATRIZ		22/07/2015

NOME EMPRESARIAL
ANGRA. C. SANTOS LTDA

CÓDIGO E DESCRIÇÃO DAS ATIVIDADES ECONÔMICAS SECUNDÁRIAS
47.51-2-01 - Comércio varejista especializado de equipamentos e suprimentos de informática
47.51-2-02 - Recarga de cartuchos para equipamentos de informática
47.54-7-01 - Comércio varejista de móveis
47.55-5-02 - Comercio varejista de artigos de armarinho
47.61-0-03 - Comércio varejista de artigos de papelaria
47.63-6-01 - Comércio varejista de brinquedos e artigos recreativos
47.63-6-02 - Comércio varejista de artigos esportivos
47.71-7-01 - Comércio varejista de produtos farmacêuticos, sem manipulação de fórmulas
47.71-7-02 - Comércio varejista de produtos farmacêuticos, com manipulação de fórmulas
47.71-7-03 - Comércio varejista de produtos farmacêuticos homeopáticos
47.71-7-04 - Comércio varejista de medicamentos veterinários
47.72-5-00 - Comércio varejista de cosméticos, produtos de perfumaria e de higiene pessoal
47.73-3-00 - Comércio varejista de artigos médicos e ortopédicos
47.81-4-00 - Comércio varejista de artigos do vestuário e acessórios
47.82-2-02 - Comércio varejista de artigos de viagem
47.89-0-05 - Comércio varejista de produtos saneantes domissanitários
47.89-0-07 - Comércio varejista de equipamentos para escritório
47.89-0-99 - Comércio varejista de outros produtos não especificados anteriormente
49.24-8-00 - Transporte escolar
61.90-6-99 - Outras atividades de telecomunicações não especificadas anteriormente

CÓDIGO E DESCRIÇÃO DA NATUREZA JURÍDICA
206-2 - Sociedade Empresária Limitada

LOGRADOURO	NÚMERO	COMPLEMENTO
R Z	1	LETRA B;QUADRA 1

CEP	BAIRRO/DISTRITO	MUNICÍPIO	UF
65.050-679	PLANALTO ANIL III	SAO LUIS	MA

ENDEREÇO ELETRÔNICO	TELEFONE
MAR.GUAYANAZ@OUTLOOK.COM	(98) 8277-9280

ENTE FEDERATIVO RESPONSÁVEL (EFR)
*****

SITUAÇÃO CADASTRAL	DATA DA SITUAÇÃO CADASTRAL
ATIVA	22/07/2015

MOTIVO DE SITUAÇÃO CADASTRAL

SITUAÇÃO ESPECIAL	DATA DA SITUAÇÃO ESPECIAL
********	********

Aprovado pela Instrução Normativa RFB nº 1.863, de 27 de dezembro de 2018.

Emitido no dia **05/03/2022** às **13:28:13** (data e hora de Brasília).

Página: **3/4**

CÂMARA MUNICIPAL
GOVERNADOR NUNES FREIRE-MA
Folha 295
Rubrica

REPÚBLICA FEDERATIVA DO BRASIL

CADASTRO NACIONAL DA PESSOA JURÍDICA

NÚMERO DE INSCRIÇÃO	COMPROVANTE DE INSCRIÇÃO E DE SITUAÇÃO CADASTRAL	DATA DE ABERTURA
22.905.016/0001-86 MATRIZ		22/07/2015

NOME EMPRESARIAL
ANGRA. C. SANTOS LTDA

CÓDIGO E DESCRIÇÃO DAS ATIVIDADES ECONÔMICAS SECUNDÁRIAS
77.29-2-99 - Aluguel de outros objetos pessoais e domésticos não especificados anteriormente
77.32-2-01 - Aluguel de máquinas e equipamentos para construção sem operador, exceto andaimes
77.32-2-02 - Aluguel de andaimes
80.20-0-01 - Atividades de monitoramento de sistemas de segurança eletrônico
80.20-0-02 - Outras atividades de serviços de segurança
81.22-2-00 - Imunização e controle de pragas urbanas
81.29-0-00 - Atividades de limpeza não especificadas anteriormente
95.11-8-00 - Reparação e manutenção de computadores e de equipamentos periféricos
95.29-1-02 - Chaveiros

CÓDIGO E DESCRIÇÃO DA NATUREZA JURÍDICA
205-2 - Sociedade Empresária Limitada

LOGRADOURO	NÚMERO	COMPLEMENTO
R Z	1	LETRA B;QUADRA 1

CEP	BAIRRO/DISTRITO	MUNICÍPIO	UF
65.059-879	PLANALTO ANIL III	SAO LUIS	MA

ENDEREÇO ELETRÔNICO	TELEFONE
MAR.GUAYANAZ@OUTLOOK.COM	(98) 8277-9240

ENTE FEDERATIVO RESPONSÁVEL (EFR)
*****

SITUAÇÃO CADASTRAL	DATA DA SITUAÇÃO CADASTRAL
ATIVA	22/07/2015

MOTIVO DE SITUAÇÃO CADASTRAL

SITUAÇÃO ESPECIAL	DATA DA SITUAÇÃO ESPECIAL
********	********

Aprovado pela Instrução Normativa RFB nº 1.863, de 27 de dezembro de 2018.

Emitido no dia **05/03/2022** às **13:28:13** (data e hora de Brasília).

Página: **4/4**

Estado do Maranhão

SINTEGRA/ICMS

Consulta Pública ao Cadastro do Estado do Maranhão

Secretaria da Fazenda

CÂMARA MUNICIPAL
GOVERNADOR NUNES FREIRE-MA
Folha 296
Rubrica Pamela Silva

Resultado da Consulta SINTEGRA/ICMS

IDENTIFICAÇÃO

CGC: 22.905.016/0001-86 **Inscrição Estadual:** 12.470981-8

Razão Social: ANGRA C SANTOS LTDA

Regime Apuração: SIMPLES NACIONAL

ENDEREÇO

Logradouro: RUA Z

Número: 1 **Complemento:** LETRA B;QUADRA 1

Bairro: PLANALTO ANIL III

Município: SAO LUIS **UF:** MA

CEP: 65050879 **DDD:** **Telefone:** 87273701

INFORMAÇÕES COMPLEMENTARES

CNAE Principal: 4642702 - COMÉRCIO ATACADISTA DE ROUPAS E ACESSÓRIOS PARA USO PROFISSIONAL E DE SEGURANÇA DO TRABALHO

CNAEs Secundários

Código	Descrição CNAE
3292202	FABRICAÇÃO DE EQUIPAMENTOS E ACESSÓRIOS PARA SEGURANÇA PESSOAL E PROFISSIONAL
3314720	MANUTENÇÃO E REPARAÇÃO DE MÁQUINAS E EQUIPAMENTOS PARA A INDÚSTRIA TÊXTIL, DO VESTUÁRIO, DO COURO E CALÇADOS
3321000	INSTALAÇÃO DE MÁQUINAS E EQUIPAMENTOS INDUSTRIAIS
3600602	DISTRIBUIÇÃO DE ÁGUA POR CAMINHÕES
3702900	ATIVIDADES RELACIONADAS A ESGOTO, EXCETO A GESTÃO DE REDES
3811400	COLETA DE RESÍDUOS NÃO-PERIGOSOS
3821100	TRATAMENTO E DISPOSIÇÃO DE RESÍDUOS NÃO-PERIGOSOS
3822000	TRATAMENTO E DISPOSIÇÃO DE RESÍDUOS PERIGOSOS
3900500	DESCONTAMINAÇÃO E OUTROS SERVIÇOS DE GESTÃO DE RESÍDUOS
4321500	INSTALAÇÃO E MANUTENÇÃO ELÉTRICA
161001	SERVIÇO DE PULVERIZAÇÃO E CONTROLE DE PRAGAS AGRÍCOLAS
4322302	INSTALAÇÃO E MANUTENÇÃO DE SISTEMAS CENTRAIS DE AR CONDICIONADO, DE VENTILAÇÃO E REFRIGERAÇÃO
4512901	REPRESENTANTES COMERCIAIS E AGENTES DO COMÉRCIO DE VEÍCULOS AUTOMOTORES
4530705	COMÉRCIO A VAREJO DE PNEUMÁTICOS E CÂMARAS-DE-AR
4530706	REPRESENTANTES COMERCIAIS E AGENTES DO COMÉRCIO DE PEÇAS E ACESSÓRIOS NOVOS E USADOS PARA VEÍCULOS AUTOMOTORES
4619200	REPRESENTANTES COMERCIAIS E AGENTES DO COMÉRCIO DE MERCADORIAS EM GERAL NÃO ESPECIALIZADO
4635401	COMÉRCIO ATACADISTA DE ÁGUA MINERAL
4644301	COMÉRCIO ATACADISTA DE MEDICAMENTOS E DROGAS DE USO HUMANO
4645101	COMÉRCIO ATACADISTA DE INSTRUMENTOS E MATERIAIS PARA USO MÉDICO, CIRÚRGICO, HOSPITALAR E DE LABORATÓRIOS
4649408	COMÉRCIO ATACADISTA DE PRODUTOS DE HIGIENE, LIMPEZA E CONSERVAÇÃO DOMICILIAR
4649499	COMÉRCIO ATACADISTA DE OUTROS EQUIPAMENTOS E ARTIGOS DE USO PESSOAL E DOMÉSTICO NÃO ESPECIFICADOS ANTERIORMENTE
1091101	FABRICAÇÃO DE PRODUTOS DE PANIFICAÇÃO INDUSTRIAL
4664800	COMÉRCIO ATACADISTA DE MÁQUINAS, APARELHOS E EQUIPAMENTOS PARA USO ODONTO-MÉDICO-HOSPITALAR; PARTES E PEÇAS
4686902	COMÉRCIO ATACADISTA DE EMBALAGENS
4721102	PADARIA E CONFEITARIA COM PREDOMINÂNCIA DE REVENDA
4721103	COMÉRCIO VAREJISTA DE LATICÍNIOS E FRIOS
4721104	COMÉRCIO VAREJISTA DE DOCES, BALAS, BOMBONS E SEMELHANTES
4722901	COMÉRCIO VAREJISTA DE CARNES - AÇOUGUES
4741500	COMÉRCIO VAREJISTA DE TINTAS E MATERIAIS PARA PINTURA
4742300	COMÉRCIO VAREJISTA DE MATERIAL ELÉTRICO
4743100	COMÉRCIO VAREJISTA DE VIDROS
4744002	COMÉRCIO VAREJISTA DE MADEIRA E ARTEFATOS
1096100	FABRICAÇÃO DE ALIMENTOS E PRATOS PRONTOS
4744003	COMÉRCIO VAREJISTA DE MATERIAIS HIDRÁULICOS
4744099	COMÉRCIO VAREJISTA DE MATERIAIS DE CONSTRUÇÃO EM GERAL

CÂMARA MUNICIPAL
GOVERNADOR NUNES FREIRE-MA
Folha 297
Rubrica

CNAEs Secundários

Código	Descrição CNAE
4751201	COMÉRCIO VAREJISTA ESPECIALIZADO DE EQUIPAMENTOS E SUPRIMENTOS DE INFORMÁTICA
4751202	RECARGA DE CARTUCHOS PARA EQUIPAMENTOS DE INFORMÁTICA
4754701	COMÉRCIO VAREJISTA DE MÓVEIS
4755502	COMERCIO VAREJISTA DE ARTIGOS DE ARMARINHO
4761003	COMÉRCIO VAREJISTA DE ARTIGOS DE PAPELARIA
4763601	COMÉRCIO VAREJISTA DE BRINQUEDOS E ARTIGOS RECREATIVOS
4763602	COMÉRCIO VAREJISTA DE ARTIGOS ESPORTIVOS
4771701	COMÉRCIO VAREJISTA DE PRODUTOS FARMACÊUTICOS, SEM MANIPULAÇÃO DE FÓRMULAS
1412601	CONFECÇÃO DE PEÇAS DO VESTUÁRIO, EXCETO ROUPAS ÍNTIMAS E AS CONFECCIONADAS SOB MEDIDA
4771702	COMÉRCIO VAREJISTA DE PRODUTOS FARMACÊUTICOS, COM MANIPULAÇÃO DE FÓRMULAS
4771703	COMÉRCIO VAREJISTA DE PRODUTOS FARMACÊUTICOS HOMEOPÁTICOS
4771704	COMÉRCIO VAREJISTA DE MEDICAMENTOS VETERINÁRIOS
4772500	COMÉRCIO VAREJISTA DE COSMÉTICOS, PRODUTOS DE PERFUMARIA E DE HIGIENE PESSOAL
4773300	COMÉRCIO VAREJISTA DE ARTIGOS MÉDICOS E ORTOPÉDICOS
4781400	COMÉRCIO VAREJISTA DE ARTIGOS DO VESTUÁRIO E ACESSÓRIOS
4782202	COMÉRCIO VAREJISTA DE ARTIGOS DE VIAGEM
4789005	COMÉRCIO VAREJISTA DE PRODUTOS SANEANTES DOMISSANITÁRIOS
4789007	COMÉRCIO VAREJISTA DE EQUIPAMENTOS PARA ESCRITÓRIO
4789099	COMÉRCIO VAREJISTA DE OUTROS PRODUTOS NÃO ESPECIFICADOS ANTERIORMENTE
1811302	IMPRESSÃO DE LIVROS, REVISTAS E OUTRAS PUBLICAÇÕES PERIÓDICAS
4924800	TRANSPORTE ESCOLAR
6190699	OUTRAS ATIVIDADES DE TELECOMUNICAÇÕES NÃO ESPECIFICADAS ANTERIORMENTE
7729299	ALUGUEL DE OUTROS OBJETOS PESSOAIS E DOMÉSTICOS NÃO ESPECIFICADOS ANTERIORMENTE
7732201	ALUGUEL DE MÁQUINAS E EQUIPAMENTOS PARA CONSTRUÇÃO SEM OPERADOR, EXCETO ANDAIMES
7732202	ALUGUEL DE ANDAIMES
8020001	ATIVIDADES DE MONITORAMENTO DE SISTEMAS DE SEGURANÇA ELETRÔNICO
8020002	OUTRAS ATIVIDADES DE SERVIÇOS DE SEGURANÇA
8122200	IMUNIZAÇÃO E CONTROLE DE PRAGAS URBANAS
8129000	ATIVIDADES DE LIMPEZA NÃO ESPECIFICADAS ANTERIORMENTE
9511800	REPARAÇÃO E MANUTENÇÃO DE COMPUTADORES E DE EQUIPAMENTOS PERIFÉRICOS
1812100	IMPRESSÃO DE MATERIAL DE SEGURANÇA
9529102	CHAVEIROS
1813001	IMPRESSÃO DE MATERIAL PARA USO PUBLICITÁRIO
1813099	IMPRESSÃO DE MATERIAL PARA OUTROS USOS

Situação Cadastral Vigente: HABILITADO

Data desta Situação Cadastral: 24/02/2022

OBRIGAÇÕES

NFe a partir de (CNAE's): 01/12/2008 - (4644301), 01/09/2009 - (4721102), 01/04/2010 - (4512901-4530706-4649408-4649499-4619200), 01/07/2010 - (1813099-4635401-4664800-1412601-4645101), 01/10/2010 - (1812100-1813001-4686902-4642702-1096100-3292202), 01/12/2010 - (6190699-1811302),

EDF a partir de:

CTE a partir de:

Observação: Os dados acima estão baseados em informações fornecidas pelo próprio contribuinte cadastrado. Não valem como certidão de sua efetiva existência de fato e de direito, não são oponíveis à Fazenda e nem excluem a responsabilidade tributária derivada de operações com ele ajustadas.

Data da Consulta: 25/02/2022

Número da Consulta:

Desenvolvido pela Sefaz/COTEC - 2005-2014

PRIMEIRA ALTERAÇÃO DA SOCIEDADE EMPRESARIAL UNIPESSOAL DE RESPONSABILIDADE LIMITDA ANGRA. C. SANTOS LTDA

CÂMARA MUNICIPAL
GOVERNADOR NUNES FREIRE-MA
Folha 298
Rubrica

ANGRA. C. SANTOS LTDA, com sede na cidade de São Luís/MA, à Rua Z, n° 1, Letra B, Quadra 1, Planalto Anil III, CEP 65.050-879, registrada na Junta Comercial do Estado do Maranhão, sob o n° 2120107537-4 e inscrita no **CNPJ sob n° 22.905.016/0001-86**, representada por seu representante legal Sra. **ANGRA CAROLINA DA CUNHA SANTOS**, brasileira, empresária, casada em regime de comunhão parcial de bens, nascida em 31/10/1986, portadora do documento de identificação carteira nacional de habilitação (CNH) 05634917522 DETRAN-MA e do **CPF sob n° 034.103.051-14**, domiciliada à Avenida Perimetral Sul, s/n, bloco E, apartamento 304, bairro Bequimão, São Luís/MA - CEP 65061-530. Resolve de comum acordo alterar seu contrato social, conforme o que está disposto nas cláusulas abaixo:

DO OBJETIVO SOCIAL

CLÁUSULA PRIMEIRA - A sociedade passará a ter como objetivos sociais as atividades:

46.42-7-02 - Comércio atacadista de roupas e acessórios para uso profissional e de segurança do trabalho;
01.61-0-01 - Serviço de pulverização e controle de pragas agrícola;
10.91-1-01 - Fabricação de produtos de panificação industrial;
10.96-1-00 - Fabricação de alimentos e pratos prontos;
14.12-6-01 - Confecção de peças de vestuário, exceto roupas íntimas e as confeccionadas sob medida;
18.11-3-02 - Impressão de livros, revistas e outras publicações periódicas;
18.12-1-00 - Impressão de material de segurança;
18.13-0-01 - Impressão de material para uso publicitário;
18.13-0-99 - Impressão de material para outros usos (impressão de cardápios; cartões de visita; diplomas; convites);
32.92-2-02 - Fabricação de equipamentos e acessórios para segurança pessoal e profissional;
33.14-7-20 - Manutenção e reparação de máquinas e equipamentos para a indústria têxtil, do vestuário, do couro e calçados;
33.21-0-00 - Instalação de máquinas e equipamentos industriais;
36.00-6-02 - Distribuição de água por caminhões;
37.02-9-00 - Atividades relacionadas a esgoto, exceto a gestão de redes;
38.11-4-00 - Coleta de resíduos não perigosos;
38.21-1-00 - Tratamento e disposição de resíduos não perigosos;
38.22-0-00 - Tratamento e disposição de resíduos perigosos;

CÂMARA MUNICIPAL
GOVERNADOR NUNES FREIRE-MA
Folha 299
Rubrica

39.00-5-00 - Descontaminação e outros serviços de gestão de resíduos;
43.21-5-00 - Instalação e manutenção elétrica;
43.22-3-02 - Instalação e manutenção de sistemas centrais de ar-condicionado, de ventilação e refrigeração;
45.12-9-01 - Representantes comerciais e agentes do comércio de veículos automotores;
45.30-7-05 - Comércio a varejo de pneumáticos e câmaras de ar;
45.30-7-06 - Representantes comerciais e agentes do comércio de peças e acessórios novos e usados para veículos automotores;
46.19-2-00 - Representantes comerciais e agentes do comércio de mercadorias em geral não especializado;
46.35-4-01 - Comércio atacadista de água mineral;
46.44-3-01 - Comércio atacadista de medicamentos e drogas de uso humano;
46.45-1-01 - Comércio atacadista de instrumentos e materiais para uso médico, cirúrgico, hospitalar e de laboratórios;
46.49-4-08 - Comércio atacadista de produtos de higiene, limpeza e conservação domiciliar;
46.49-4-99 - Comércio atacadista de outros equipamentos e artigos de uso pessoal e doméstico não especificados anteriormente (aparelhos para ginástica; armações para óculos; artigos de caça; pesca; camping; artigos de óptica; artigos de relojoaria; artigos descartáveis em geral: copos, talheres, guardanapos, embalagens para alimentos preparados e similares);
46.64-8-00 - Comércio atacadista de máquinas, aparelhos e equipamentos para uso odonto médico hospitalar; partes e peças;
46.86-9-02 - Comércio atacadista de embalagens;
47.21-1-02 - Padaria e confeitaria com predominância de revenda;
47.21-1-03 - Comércio varejista de laticínios e frios;
47.21-1-04 - Comércio varejista de doces, balas, bombons e semelhantes;
47.22-9-01 - Comércio varejista de carnes – açougues;
47.41-5-00 - Comércio varejista de tintas e materiais para pintura;
47.42-3-00 - Comércio varejista de material elétrico;
47.43-1-00 - Comércio varejista de vidros;
47.44-0-02 - Comércio varejista de madeira e artefatos;
47.44-0-03 - Comércio varejista de materiais hidráulicos;
47.44-0-99 - Comércio varejista de materiais de construção em geral;
47.51-2-01 - Comércio varejista especializado de equipamentos e suprimentos de informática;
47.51-2-02 - Recarga de cartuchos para equipamentos de informática;
47.54-7-01 - Comércio varejista de móveis;
47.55-5-02 - Comercio varejista de artigos de armarinho;
47.61-0-03 - Comércio varejista de artigos de papelaria;
47.63-6-01 - Comércio varejista de brinquedos e artigos recreativos;
47.63-6-02 - Comércio varejista de artigos esportivos;
47.71-7-01 - Comércio varejista de produtos farmacêuticos, sem manipulação de fórmulas;
47.71-7-02 - Comércio varejista de produtos farmacêuticos, com manipulação de fórmulas;
47.71-7-03 - Comércio varejista de produtos farmacêuticos homeopáticos;
47.71-7-04 - Comércio varejista de medicamentos veterinários;
47.72-5-00 - Comércio varejista de cosméticos, produtos de perfumaria e de higiene pessoal;
47.73-3-00 - Comércio varejista de artigos médicos e ortopédicos;

CÂMARA MUNICIPAL
GOVERNADOR NUNES FREIRE-MA
Fls. 300
Maria Jamila Silva

47.81-4-00 - Comércio varejista de artigos do vestuário e acessórios;
47.82-2-02 - Comércio varejista de artigos de viagem;
47.89-0-05 - Comércio varejista de produtos saneantes domissanitários;
47.89-0-07 - Comércio varejista de equipamentos para escritório;
47.89-0-99 - Comércio varejista de outros produtos não especificados (extintores; funerários; caixão; urnas; fantasias; lanternas; molduras de quadro; molduras e quadros; artigos para festas; artigos funerários; artigos religiosos; produtos químicos para jardinagem; desodorizantes; cloro e outros produtos químicos para piscina);
49.24-8-00 - Transporte escolar;
61.90-6-99 - Outras atividades de telecomunicações não especificadas anteriormente (manutenção e instalação de centrais telefônicos; rede de comunicações);
77.29-2-99 - Aluguel de outros objetos pessoais e domésticos não especificados anteriormente (aluguel de flores; aluguel de livros e revistas; aluguel de objetos pessoais);
77.32-2-01 - Aluguel de máquinas e equipamentos para construção sem operador, exceto andaimes;
77.32-2-02 - Aluguel de andaimes;
80.20-0-01 - Atividades de monitoramento de sistemas de segurança eletrônico;
80.20-0-02 - Outras atividades de serviços de segurança (instalação, reparação, ajustes de cofres, trancas e travas; alarmes de incêndio; alarme de proteção contra roubos inclusive suas manutenções);
81.22-2-00 - Imunização e controle de pragas urbanas;
81.29-0-00 - Atividades de limpeza não especificadas anteriormente (atividades de limpeza de tratamentos de piscinas; de máquinas industriais; de refrigeração de ar; limpeza de ruas; limpeza de caixas de água);
95.11-8-00 - Reparação e manutenção de computadores e de equipamentos periféricos; e
95.29-1-02 - Chaveiros.

DO PORTE EMPRESARIAL

CLÁUSULA SEGUNDA - Declaro para os devidos fins e sob as penas da Lei, o enquadramento da empresa como Empresa de Pequeno Porte - EPP, onde a receita bruta anual da empresa não excederá ao limite fixado no inciso II do art. 3° da Lei Complementar n° 123 de 14 de dezembro de 2006, e que não se enquadra em qualquer das hipóteses de exclusão relacionadas no § 4° do art. 3° da mencionada Lei. Em atendimento ao disposto na Lei Complementar no 123/2006.

CÂMARA MUNICIPAL
GOVERNADOR NUNES FREIRE-MA
Folha 30
Rubrica

CONSELHO REGIONAL DE CONTABILIDADE DO ESTADO DO MARANHÃO

CERTIDÃO DE REGULARIDADE PROFISSIONAL

O CONSELHO REGIONAL DE CONTABILIDADE DO ESTADO DO MARANHÃO certifica que o(a) profissional identificado(a) no presente documento encontra-se em situação regular.

IDENTIFICAÇÃO DO REGISTRO

NOME..... :	RAFAEL FONTENELE TRINDADE
REGISTRO..... :	MA-013739/O-1
CATEGORIA..... :	CONTADOR
CPF..... :	040.601.113-33

A presente CERTIDÃO não quita nem invalida quaisquer débitos ou infrações que posteriormente, venham a ser apurados pelo CRCMA contra o referido registro.

A falsificação deste documento constitui-se em crime previsto no Código Penal Brasileiro, sujeitando o autor à respectiva ação penal.

Emissão: MARANHÃO, 10/02/2022.as 14:13:16.
Válido até: 11/05/2022.
Código de Controle: 9489.9475.4935.7594.

Para verificar a autenticidade deste documento consulte o site do CRCMA.

CÂMARA MUNICIPAL
GOVERNADOR NUNES FREIRE-MA
Folha 331
Rubrica Pamela Silva

CONSELHO REGIONAL DE CONTABILIDADE DO ESTADO DO MARANHÃO

CERTIDÃO DE REGULARIDADE CADASTRAL DE EMPRESÁRIO(INDIVIDUAL)

O CONSELHO REGIONAL DE CONTABILIDADE DO ESTADO DO MARANHÃO certifica que a Organização Contábil identificada no presente documento encontra-se em situação regular.

IDENTIFICAÇÃO DO REGISTRO

DENOMINAÇÃO.... :	RAFAEL FONTENELE TRINDADE ASSESSORIA E SOLUCOES CONTABEIS
NOME FANTASIA.. :	FONTENELE ASSESSORIA E SOLUCOES CONTABIL
REGISTRO..... :	MA-000929/O-6
CATEGORIA..... :	EMPRESÁRIO(INDIVIDUAL)
CNPJ..... :	35.514.511/0001-06

A presente CERTIDÃO não quita nem invalida quaisquer débitos ou infrações que, posteriormente, venham a ser apurados pelo CRCMA contra o referido registro.

A falsificação deste documento constitui-se em crime previsto no Código Penal Brasileiro, sujeitando o autor à respectiva ação penal.

Emissão: MARANHÃO, 10/02/2022 as 14:17:07.
Válido até: 11/05/2022.
Código de Controle: 7777.1344.4188.7524 .

Para verificar a autenticidade deste documento consulte o site do CRCMA.

CÂMARA MUNICIPAL
GOVERNADOR NUNES FREIRE-MA
Folha 232
Rubrica

CÂMARA MUNICIPAL DE SANTA INÊS

ATESTADO DE CAPACIDADE TECNICA

A CÂMARA MUNICIPAL DE SANTA INÊS MA , pessoa jurídica de direito público interno ,inscrita no CNPJ Nº 06.658.009/0001-70 ,situada a Praça Da Matriz Nº 1055 Centro ,**Atesta,** para os devidos fins, que a empresa **ANGRA.C.SANTOS LTDA , CNPJ n°22.905.016/0001-86**,com sede e endereço na RUA Z QD 01B N01 PLANALTO ANIL III SÃO LUIS MA CEP 65.050.879 , FORNECEU , **MATERIAIS DE UTENSILIOS DOMÉSTCO** , em conformidade com o CONTRATO **Nº 29/2021** para atender às necessidades da , CÂMARA MUNICIPAL DE SANTA INÊS MA.

Atestamos ainda que a ANGRA.C. SANTOS LTDA, teve um excelente desempenho cumprindo tecnicamente os termos de contrato, não contendo, portanto, fato que desabone sua conduta.

Santa Inês, 04 de MARÇO de 2022.

Josino Alves Catarino Neto
Presidente do Legislativo Municipal

CÂMARA MUNICIPAL
GOVERNADOR NUNES FREIRE-MA
Folha 333
Rubrica Pamela Silva

CÂMARA MUNICIPAL DE SANTA INÊS
Praça da Matriz, nº 1055 – Centro – Santa Inês – Maranhão
CNPJ. Nº 06.658.009/0001-70

CONTRATO Nº 29/2021

TERMO DE CONTRATO DE FORNCIMENTO, QUE ENTRE SI CELEBRAM A CÂMARA MUNICIPAL DE SNTA INÊS E A EMPRESA ANGRA C. SANTOS LTDA.

Pelo presente instrumento particular de contrato de um lado a CÂMARA MUNICIPAL DE SANTA INÊS, pessoa jurídica de direito público interno, inscrita no CNPJ sob o n.º 06.658.009/0001-70, situada à Pça. Da Matriz, 1055 – centro - nesta cidade de Santa Inês – Maranhão, representada por Josino Alves Catarino Neto, brasileiro, presidente do Legislativo Municipal, portador de RG nº 126860119992 – SSP-MA, CPF nº 658.102.794,49, residente à Rua Governador Sarney, 85 – centro – neste município de Santa Inês Estado do Maranhão, doravante denominada simplesmente **Contratante**. E, de outro lado a empresa **ANGRA C. SANTOS LTDA**, inscrita no CNPJ nº 22.905.016/0001-86, sediada na Rua Z, nº 1 – Letra B – Quadra 1 – Planalto Anil III – São Luís – MA., representada neste ato, na forma do seu ato constitutivo pela senhora Angra Carolina da Cunha Santos, brasileira, empresária, portador de CPF nº 034.103.051-14, doravante denominada simplesmente **Contratada**, e perante as testemunhas abaixo nomeadas, firmam o presente Contrato, que se regerá pela Lei n.º 8.666/93, e suas alterações, a legislação que rege a espécie, atendidas as cláusulas e condições que se anunciam a seguir:

CLAUSULA PRIMEIRA: DO OBJETO

1.1 - O presente Contrato tem por objetivo a aquisição de utensílios domésticos, objeto da Dispensa de Licitação nº 12/2021, conforme especificado abaixo:

ITEM	DESCRIÇÃO	UND	MARCA	QUANT	UNIT.	TOTAL
1	Panela de alumínio, cabo baquelite, capacidade aprox. 2 litros	un	TRAMONTINA	5	99,00	495,00
2	Jogo de potes para café e açucar-tamanho grande	un	SENIOR	5	49,90	249,50
3	Colher de Alumínio Grande	un	SANTA MONICA	5	18,00	90,00
4	Garrafa Para Café capacidade de 2 Litros	un	ALLADIN	20	99,00	1.980,00
5	Garrafa para café capacidade de 1 Litro	un	INVICTA	30	35,00	1.050,00
6	Jarra para suco/água, material vidro incolor, capacidade 2 litros	un	CASA LINDA	20	60,00	1.200,00
7	Pratos tradicionais, simples, de vidro temperado	und	DURALEX	50	12,00	600,00
8	Coador de café, material tecido, tamanho médio, suporte cabo em madeira ou plástico.	Und	DUBOM	20	15,00	300,00
9	Bandeja grande em inox, formato retangular, med. aprox. 48cm de comprimento, 32 cm de largura	un	ART INOX	20	200,00	4.000,00

CÂMARA MUNICIPAL
GOVERNADOR NUNES FREIRE-MA
Folha 334
Rubrica Pamela Silva

10	bandeja pequena em inox, formato retangular, med. aprox. 25cm de comprimento, 19 cm de largura.	un	ART INOX	20	170,00	3.400,00
11	Bandeja de Plástico Self Service Fast Food com dimensões aproximadas em 48cm de comprimento, 32cm de largura, de fácil higienização confeccionada em plástico resistente e durável. Cores variadas	un	SUPER CROM	20	46,00	920,00
12	Bandeja de Plástico pequena retangular com dimensões aproximadas em 30cm de comprimento, 19cm de largura, de fácil higienização confeccionada em plástico resistente e durável. Cores variadas	un	SUPER CROM	20	46,00	920,00
13	Conjunto de xícara para café, em porcelana, cor branca, capacidade aprox. 200ml;	un	ÚNICA	25	43,00	1.075,00
14	Copo de vidro liso, incolor, com capacidade aproximada para 300 ml.	un	NADIR	30	16,80	504,00
15	Taças p/ água em vidro incolor, com aproximadamente 260ml, diâmetro da boca de 65mm, altura de 112mm.	und	NADIR PAULISTA	30	17,50	525,00
	VALOR GLOBAL r$					17.308,50

CLÁUSULA SEGUNDA - DA ENTREGA E RECEBIMENTO DO OBJETO

2.1 - Os produtos serão fornecidos em conformidade com a requisições expedidas pela Câmara Municipal.

2.2 - As requisições serão expedidas por quaisquer meios de comunicação que possibilitem a comprovação do respectivo recebimento por parte da Contratada, inclusive fac-símile e correio eletrônico.

2.3. - As quantidades indicadas neste instrumento, são meramente estimativas, não se obrigando a Câmara Municipal a requisitar as quantidades aqui estabelecidas, podendo, também, adquirir mais que aquelas quantidades, de acordo com a demanda desta Casa.

2.4 – O **fornecedor** ficará obrigado a trocar, às suas expensas, o material que vier a ser recusado, sendo que o recebimento não importará a sua aceitação.

CLÁUSULA TERCEIRA - DOS PRAZOS

3.1 - Na hipótese de substituição, a Contratada deverá fazê-la em conformidade com a indicação da Administração, no prazo máximo de 05 (cinco) dias, contados da notificação por escrito, mantido o preço inicialmente contratado;

CÂMARA MUNICIPAL
GOVERNADOR NUNES FREIRE-MA
Folha 335
Rubrica Pamela Silva

3.1.1 se disser respeito à diferença de quantidade ou de partes, determinar sua complementação ou rescindir a contratação, sem prejuízo das penalidades cabíveis;

3.1.2 - na hipótese de complementação, a Contratada deverá fazê-la em conformidade com a indicação do Contratante, no prazo máximo de 03 (três) dias, contados da notificação por escrito, mantido o preço inicialmente contratado.

CLÁUSULA QUARTA - DO VALOR E CONDIÇÕES DE PAGAMENTOS

4.1 – O valor total deste Contrato é de R$ 17.308,50 (dezessete mil, trezentos e oito reais e cinquenta centavos)

4.2 – O pagamento será efetuado pela Câmara Municipal de Santa Inês/MA, no prazo máximo de 15 (quinze) dias, após a entrega dos materiais, acompanhado da Nota Fiscal, com o atestado pelo Setor Competente, diretamente na conta corrente indicada pelo **Fornecedor.**

4.3. Não serão efetuados quaisquer pagamentos enquanto perdurar pendência de liquidação de obrigações em virtude de penalidades impostas ao proponente ou inadimplência contratual, inclusive.

4.4. A Câmara Municipal de Santa Inês/MA, reserva-se o direito de recusar o pagamento se, no ato da atestação, os produtos entregues não estiverem de acordo com a especificação apresentada e aceita.

4.5 – ***O pagamento de cada uma de suas parcelas, será efetuado no prazo máximo de 15 (quinze) dias, mediante a apresentação da nota fiscal atestada pelo setor competente, acompanhando das certidões Negativa de Tributos Federais, FGTS e Débitos Trabalhistas, e deverá conter, obrigatoriamente, a identificação do certame licitatório.***

4.6 Na existência de erros na nota fiscal, a Câmara Municipal, devolverá a fatura ao **fornecedor** dentro do prazo máximo de 02 (dois) dias úteis, quando deverá proceder a substituição.

CLÁUSULA QUINTA: DA VIGENCIA

5.1 - O presente contrato entrará em vigor na data de assinatura e terá vigência de 12 meses.

CLÁUSULA SEXTA - Os recursos financeiros para a execução do presente contrato, serão alocados de acordo com a dotação orçamentária seguinte:

- Unidade Orçamentária: 0101 - CÂMARA MUNICIPAL
- Projeto/Atividade: 0101.01.031.0001.1004 – Manut. E Funcionamento dos Serviços Administrativos
- Natureza da Despesa: 339030 – Material de Consumo

CLÁUSULA SETIMA: DA RECISÃO

7.1 - A suspensão dos pagamentos de serviços realizados, por período superior a 30 (trinta) dias úteis, implicará na rescisão do Contrato, independentemente de notificação judicial ou extra-judicial, desobrigando o **Contratado** da execução dos serviços restantes, sem prejuízo do direito de receber o valor correspondente à quantidade até então executada e não paga, acrescido de multa na forma da alei.

PARÁGRAFO ÚNICO - Os demais motivos ensejadores da rescisão contratual estão previstos nos incisos I a

XVII e parágrafo único do art. 78 da Lei n.º 8.666 de 21/06/93.

CLAUSULA OITAVA: DAS SANÇOES ADMINISTRATIVAS

8.1 - Além de multa, a **Contratante** poderá, garantida a prévia defesa, aplicar ao **Contratado,** na hipótese de inexecução total ou parcial do Contrato, as seguintes sanções:

A) advertência;

B) multa de 10% (dez por cento) sobre o valor dos serviços não executados, nos casos que ensejarem sua rescisão determinada por ato unilateral e escrito da Câmara Municipal de Santa Inês/MA.

C) suspensão temporária de participação em licitação e impedimento de contratar com a Câmara Municipal de Santa Inês/MA, por prazo não superior a 02 (dois) anos;

D) declaração de inidoneidade para licitar ou contratar com a Administração Pública enquanto perdurarem os motivos determinantes da punição.

E) as sanções previstas em "a", "c" e "d" poderão ser aplicadas juntamente com a prevista em "b".

CLAUSULA NONA: DA SUSTENTABILIDADE

9.1. - A contratada deverá adotar na execução do contrato, os critérios de sustentabilidade ambiental previstos no Guia Nacional de Contratações Sustentáveis da AGU, 2ª edição, setembro/2019, aplicáveis a presente contratação.

9.2. - Em observância a Instrução Normativa SLTI/MPOG nº 01 de 19 de janeiro 2010, os projetos consideraram o uso de materiais e equipamentos que irão reduzir o impacto ambiental, tais como:

a) Utilização de equipamentos de climatização mecânica com baixo consumo de energia, e serão instalados em ambientes realmente indispensáveis;
b) Utilização de equipamentos de climatização mecânica com baixo consumo de energia, e serão instalados em ambientes
c) Utilização de materiais recicláveis e/ou biodegradáveis, reduzindo a necessidade de manutenção;
d) Realizar a separação dos resíduos recicláveis descartados, na fonte geradora, e a coleta seletiva do papel para reciclagem, promovendo sua destinação às associações e cooperativas de catadores de materiais recicláveis, nos termos da IN MARE nº 6, de 3 de novembro de 1995, e do Decreto nº 5.940/2006, ou outra forma de destinação adequada, quando for o caso.
e) Os resíduos sólidos reutilizáveis e recicláveis devem ser acondicionados adequadamente e de forma diferenciada, para fins de disponibilização à coleta seletiva.
f) Otimizar a utilização de recursos e a redução de desperdícios e de poluição, por meio das seguintes medidas, dentre outras:

- Racionalizar o uso de substâncias potencialmente tóxicas ou poluentes;
- Substituir as substâncias tóxicas por outras atóxicas ou de menor toxicidade;
- Usar produtos de limpeza e conservação de superfícies e objetos inanimados que obedeçam às classificações e especificações determinadas pela ANVISA;
- Racionalizar o consumo de energia (especialmente elétrica) e adotar medidas para evitar o desperdício de água tratada;
- Empregar, na lavagem, água de reuso ou outras fontes, sempre que possível (água de chuva, poços cuja água seja certificada isenta de contaminação por metais pesados ou agentes bacteriológicos, minas e outros);

g) Fornecer aos empregados os equipamentos de segurança que se fizerem necessários,
h) Observância ao gerenciamento de resíduos à serem gerados, conforme determina a Resolução nº 307, de 5 de julho de 2002, do Conselho Nacional de Meio Ambiente – CONAMA.

CÂMARA MUNICIPAL
GOVERNADOR NUNES FREIRE-MA
Folha 337
Rubrica

i) A LICITANTE contemplada deverá seguir além destas, demais recomendações e legislações vigentes.

CLAUSULA DÉCIMA: DO FORO

10.1 - Fica eleito o foro desta cidade, com renúncia expressa de qualquer outro, por mais privilegiado que seja, para dirimir quaisquer dúvidas oriundas do presente instrumento.

E, para firmeza do que foi pactuado, firmam este instrumento em 02 (duas) vias de igual teor e um só efeito na presença das testemunhas abaixo assinados.

Santa Inês, 22 de novembro de 2021.

JOSINO ALVES CATARINO NETO
Presidente do Legislativo Municipal
CONTRATANTE

ANGRA C. SANTOS LTDA
Angra Carolina Cunha Santos
Sócia-administradora

RECEBEMOS DE ANGRA. C. SANTOS LTDA OS PRODUTOS/SERVIÇOS CONSTANTES NA NOTA FISCAL ELETRONICA INDICADA AO LADO - DESTINATÁRIO: MUNICIPIO DE SANTA INES - CAMARA MUNICIPAL - PC DA MATRIZ, 1055 CENTRO - CENTRO - SANTA INES - MA - EMISSÃO: 31-01-2022 - VALOR TOTAL: R$ 10.021,50

DATA DE RECEBIMENTO	IDENTIFICAÇÃO E ASSINATURA DO RECEBEDOR
	-

NF-e
Nº: 701
Série: 1

ANGRA. C. SANTOS LTDA

R Z, 1 LETRA B; QUADRA 1
PLANALTO ANIL III
SAO LUIS
MA (98) 98277-9280 65.050-879

DANFE

Documento auxiliar da Nota Fiscal Eletrônica

Saída: 1
Entrada: 0
1

FL 1 / 2
Nº: 701
Série: 1

CHAVE DE ACESSO
2122 0122 9050 1600 0186 5500 1000 0007 0110 8630 9236

Consulta de autenticidade no portal nacional da NF-e www.nfe.fazenda.gov.br ou no site da Sefaz Autorizadora

NATUREZA DA OPERAÇÃO	PROTOCOLO DE AUTORIZAÇÃO DE USO
Venda de Mercadoria	421220002734771 31/01/2022 13:38:42

INSCRIÇÃO ESTADUAL	INSCRIÇÃO ESTADUAL SUB. TRIBUTARIA	CNPJ
124709818		22.905.016/0001-86

DESTINATÁRIO/REMETENTE

NOME/RAZÃO SOCIAL	CNPJ/CPF	DATA DA EMISSÃO
MUNICIPIO DE SANTA INES - CAMARA MUNICIPAL	06.658.009/0001-70	31-01-2022

ENDEREÇO	BAIRRO/DISTRITO	CEP	DATA DA ENTRADA/SAIDA
PC DA MATRIZ, 1055 CENTRO	CENTRO	65.300-001	31-01-2022

MUNICÍPIO	FONE/FAX	UF	INDICADOR IE	INSCRIÇÃO ESTADUAL	HORA DA ENTRADA/SAIDA
SANTA INES	(09) 8653-2774	MA	9-Não Contribuinte		13:37:00

FATURA

NUMERO	VALOR ORIGINAL	VALOR DO DESCONTO	VALOR LIQUIDO
701	10.021,50	0,00	10.021,50

DUPLICATAS

Número	Vencimento	Valor	Número	Vencimento	Valor	Número	Vencimento	Valor	Número	Vencimento	Valor
001	31-01-2022	10.021,50	-----	-----	-----	-----	-----	-----	-----	-----	-----

CÁLCULO DO IMPOSTO

BASE DE CALCULO DE ICMS	VALOR DO ICMS	BASE DE CALC. DE ICMS ST	VALOR DO ICMS ST	VALOR TOTAL DOS PRODUTOS
0,00	0,00	0,00	0,00	10.021,50

VALOR DO FRETE	VALOR DO SEGURO	DESCONTO	OUTRAS DESP. ACESSÓRIAS	VALOR DO IPI	VALOR TOTAL DA NOTA
0,00	0,00	0,00	0,00	0,00	10.021,50

TRANSPORTADOR/VOLUMES TRANSPORTADOS

RAZÃO SOCIAL	FRETE POR CONTA	CÓDIGO ANTT	PLACA VEICULO	UF	CNPJ/CPF
	9 - Sem Frete				

ENDEREÇO	MUNICÍPIO	UF	INSCRIÇÃO ESTADUAL

QUANTIDADE	ESPÉCIE	MARCA	NUMERAÇÃO	PESO BRUTO	PESO LIQUIDO
				0,000	0,000

DADOS DO PRODUTO/SERVIÇO

CÓD. PROD.	DESCRIÇÃO DO PRODUTO/SERVIÇO	NCM/SH	CSOSN	CFOP	UNID	QTD.	VLR.UNIT.	VLR.TOTAL	BC.ICMS	VLR.ICMS	VLR.IPI	ALÍQUOTAS ICMS	ALÍQUOTAS IPI
76	PANELA DE ALUMINIO CABO BAQUELITE 2LT	76151000	0102	5102	UN	5,00	99,00	495,00	0,00	0,00	0,00	0,00	0,00
77	KIT POTE 10 PCS PLASTICO 3LT	39239000	0102	5102	UN	5,00	49,90	249,50	0,00	0,00	0,00	0,00	0,00
78	COLHER DE ALUMINIO GRANDE	76151000	0102	5102	UN	5,00	18,00	90,00	0,00	0,00	0,00	0,00	0,00
79	GARRAFA P CAFE 2LT	96170010	0102	5102	UN	10,00	99,00	990,00	0,00	0,00	0,00	0,00	0,00
80	GARRAFA P CAFE 1LT	96170010	0102	5102	UN	15,00	35,00	525,00	0,00	0,00	0,00	0,00	0,00
81	JARRA VIDRO SUCOAGUA 2LT	70134290	0102	5102	UN	5,00	60,00	300,00	0,00	0,00	0,00	0,00	0,00
82	PRATOS MESA VIDRO	70134900	0102	5102	UN	20,00	12,00	240,00	0,00	0,00	0,00	0,00	0,00
83	COADOR DE CAFE TECIDO M	63079090	0102	5102	UN	10,00	15,00	150,00	0,00	0,00	0,00	0,00	0,00
84	BANDEJA INOX TAM G	73239300	0102	5102	UN	15,00	200,00	3.000,00	0,00	0,00	0,00	0,00	0,00

CÁLCULO DO ISSQN

INSCRIÇÃO MUNICIPAL	VALOR TOTAL DOS SERVIÇOS	BASE DE CALCULO DO ISSQN	VALOR DO ISSQN	VALOR DO ISSQN RETIDO
8264955	0,00	0,00	0,00	0,00

DADOS ADICIONAIS

INFORMAÇÕES COMPLEMENTARES

DOCUMENTO EMITIDO POR ME OU EPP OPTANTE PELO SIMPLES NACIONAL. NÃO GERA DIREITO A CRÉDITO FISCAL DE IPI.Você pagou aproximadamente : R$719,52 de tributos federais - R$1.815,33 de tributos estaduais fonte : IBPT. FORMA DE PAGAMENTO ATRAVÉS DE TRANSFERÊNCIA BANCÁRIA NA CONTA DA EMPRESA.AGENCIA- 1638-1CONTA CORRENTE- 85767-X BANCO DO BRASIL SA

RESERVADO AO FISCO

CÂMARA MUNICIPAL
GOVERNADOR NUNES FREIRE-MA
Folha 338
Rubrica Pamela Silva

powered by alterdata

RECEBEMOS DE ANGRA. C. SANTOS LTDA OS PRODUTOS/SERVIÇOS CONSTANTES NA NOTA FISCAL ELETRÔNICA INDICADA AO LADO - DESTINATÁRIO: MUNICIPIO DE SANTA INES - CAMARA MUNICIPAL - PC DA MATRIZ, 1055 CENTRO - CENTRO - SANTA INES - MA - EMISSÃO: 31-01-2022 - VALOR TOTAL: R$ 10.021,50

DATA DE RECEBIMENTO	IDENTIFICAÇÃO E ASSINATURA DO RECEBEDOR

NF-e
Nº: 701
Série: 1

ANGRA. C. SANTOS LTDA

R Z, 1 LETRA B; QUADRA 1

PLANALTO ANIL III

SAO LUIS

MA (98) 98277-9280 65.050-879

DANFE

Documento auxiliar da Nota Fiscal Eletrônica

Saída: 1
Entrada: 0
1

FL 2 / 2
Nº: 701
Série: 1

CHAVE DE ACESSO
2122 0122 9050 1600 0186 5500 1000 0007 0110 8630 9236

Consulta de autenticidade no portal nacional da NF-e www.nfe.fazenda.gov.br ou no site da Sefaz Autorizadora

NATUREZA DA OPERAÇÃO	PROTOCOLO DE AUTORIZAÇÃO DE USO
Venda de Mercadoria	421220002734771 31/01/2022 13:38:42

INSCRIÇÃO ESTADUAL	INSCRIÇÃO ESTADUAL SUB. TRIBUTARIA	CNPJ
124709818		22.905.016/0001-86

DADOS DO PRODUTO/SERVIÇO

CÓD. PROD.	DESCRIÇÃO DO PRODUTO/SERVIÇO	NCM/SH	CSOSN	CFOP	UNID	QTD.	VLR.UNIT.	VLR.TOTAL	BC.ICMS	VLR.ICMS	VLR.IPI	ALÍQUOTAS ICMS	ALÍQUOTAS IPI
885	BANDEJA INOX P	73239300	0102	5102	UN	10,00	170,00	1.700,00	0,00	0,00	0,00	0,00	0,00
886	BANDEJA DE PLASTICO 48X30	39241000	0102	5102	UN	8,00	46,00	368,00	0,00	0,00	0,00	0,00	0,00
887	BANDEJA PLASTICO 30X19	39241000	0102	5102	UN	8,00	46,00	368,00	0,00	0,00	0,00	0,00	0,00
888	CONJUNTO DE XICARAS 12 PC	69111010	0102	5102	UN	20,00	43,00	860,00	0,00	0,00	0,00	0,00	0,00
889	COPO DE VIDRO LISO 300ML	70133700	0102	5102	UN	20,00	16,80	336,00	0,00	0,00	0,00	0,00	0,00
890	TACA DE VIDRO 65X112 260ML	70132800	0102	5102	UN	20,00	17,50	350,00	0,00	0,00	0,00	0,00	0,00

CÂMARA MUNICIPAL
GOVERNADOR NUNES FREIRE-MA
Folha 339
Rubrica

CÁLCULO DO ISSQN

INSCRIÇÃO MUNICIPAL	VALOR TOTAL DOS SERVIÇOS	BASE DE CALCULO DO ISSQN	VALOR DO ISSQN	VALOR DO ISSQN RETIDO
98264955	0,00	0,00	0,00	0,00

DADOS ADICIONAIS

INFORMAÇÕES COMPLEMENTARES	RESERVADO AO FISCO
DOCUMENTO EMITIDO POR ME OU EPP OPTANTE PELO SIMPLES NACIONAL. NÃO GERA DIREITO A CRÉDITO FISCAL DE IPI.Você pagou aproximadamente : R$719,52 de tributos federais - R$1.615,53 de tributos estaduais fonte : IBPT. FORMA DE PAGAMENTO ATRAVÉS DE TRANSFERÊNCIA BANCÁRIA NA CONTA DA EMPRESA.AGENCIA- 1639-1CONTA CORRENTE- 85767-X BANCO DO BRASIL SA	

powered by alterdata

CÂMARA MUNICIPAL
GOVERNADOR NUNES FREIRE-MA
Folha 340
Rubrica Pamela Silva

CÂMARA MUNICIPAL DE SANTA INÊS

ATESTADO DE CAPACIDADE TECNICA

A CÂMARA MUNICIPAL DE SANTA INÊS MA , pessoa jurídica de direito público interno ,inscrita no CNPJ Nº 06.658.009/0001-70 ,situada a Praça Da Matriz Nº 1055 Centro ,**Atesta,** para os devidos fins, que a empresa **ANGRA.C.SANTOS LTDA , CNPJ n°22.905.016/0001-86**,com sede e endereço na RUA Z QD 01B N01 PLANALTO ANIL III SÃO LUIS MA CEP 65.050.879 , FORNECEU , **MATERIAIS DE HIGIENE E LIMPEZA** , em conformidade com o CONTRATO **Nº 28/2021** para atender às necessidades da , CÂMARA MUNICIPAL DE SANTA INÊS MA.

Atestamos ainda que a ANGRA.C. SANTOS LTDA. teve um excelente desempenho cumprindo tecnicamente os termos de contrato, não contendo, portanto, fato que desabone sua conduta.

Santa Inês, 04 de MARÇO de 2022.

Josino Alves Catarino Neto
Presidente do Legislativo Municipal

CÂMARA MUNICIPAL
GOVERNADOR NUNES FREIRE-MA
Folha 341
Rubrica Pamela Silva

CÂMARA MUNICIPAL DE SANTA INÊS
Praça da Matriz, nº 1055 – Centro – Santa Inês – Maranhão
CNPJ. Nº 06.658.009/0001-70

ORDEM DE FORNECIMENTO

À EMPRESA:

ANGRA C. SANTOS LTDA, inscrita no CNPJ nº 22.905.016/0001-86, sediada na Rua Z, nº 1 – Letra B – Quadra 1 – Planalto Anil III – São Luís – MA. CEP: 65.306-325, representada neste ato, na forma do seu ato constitutivo pela senhora Angra Carolina da Cunha Santos, brasileira, empresária, portador de CPF nº 034.103.051-14, doravante denominada simplesmente Contratada,

A Câmara Municipal de Santa Inês, autoriza o fornecimento dos produtos abaixo relacionados, nos termos do Contrato nº 28/2021, objeto do Pregão Eletrônico nº 05/2021.

ITEM	DESCRIÇÃO	UNID.	QUAT.	PREÇO UNIT.	PREÇO TOTAL
1	Desodorizador de ar, aerossol, sem CFC. Essências suaves. Aplicação: aromatizador ambiental. Frasco de 360ml MARCA: GLADE	UN	10	11,99	119,90
2	Saco plástico p/ lixo 100 lts, pacote com 05 unidades. MARCA :DELTAPLAST	CAIXAS	10	4,00	40,00
3	Saco plástico p/ lixo 50 lts, pacote com 10 unidades MARCA: DELTA PLAST	CAIXAS	10	4,00	40,00
4	Saco plástico p/ lixo 30 lts, pacote com 10 unidades MARCA: DELTA PLAST	CAIXAS	10	4,00	40,00
5	Papel higiênico, neutro pacote com 4 rolos de 30m x 10 cm, folha dupla. MARCA: MAXPURE	CAIXAS	3	48,00	144,00
6	Palha de aço do tipo Bombril pct com 14 unidades. MARCA: ACOLAN	CAIXAS	5	28,00	140,00

CÂMARA MUNICIPAL
GOVERNADOR NUNES FREIRE-MA
Folha 342
Rubrica

CÂMARA MUNICIPAL DE SANTA INÊS
Praça da Matriz, nº 1055 – Centro – Santa Inês – Maranhão
CNPJ. Nº 06.658.009/0001-70

7	Detergente líquido 500 ml. biodegradável neutro, caixa com 24 unidades. MARCA: OI	UN	5	42,00	210,00
8	Sabão em pó tradicional para uso geral. Biodegradável, Fardo com pacotes de 500 gramas. MARCA: BENTIVI	BLS	5	80,00	400,00
9	Flanela para limpeza 100% algodão, cor amarela de tom forte, lisa, medindo 35x55cm MARCA: UNIAO TEXTIL	BLS	10	4,00	40,00
10	Água sanitária alvejante germicida desinfetante -composição: hipoclorito de sódio, hidróxido de sódio, cloreto de sódio, agua, teor de cloro ativo entre 2,0 a 2,5%, frasco de 1 litro. Caixa com 12 unidades. MARCA : CLORITO	BLS	4	23,00	92,00
11	Pano de chão: encorpado, 100% algodão para limpeza de chão, alvejado, medindo no mínimo 88x70cm.MARCA : UNIAO TEXTIL	UN	10	9,00	90,00
12	Desinfetante liquido de 500 ml, caixa com 12 unidades. MARCA : DULAGO	CAIXAS	5	32,00	160,00
13	Balde para líquidos, em material plástico, resistente, sem tampa, com capacidade para 10 litros, com alça de metal para transportes. MARCA : ARQPLAST	CAIXAS	4	22,00	88,00
14	Limpa vidros - 500 ml. Caixa com 12 unidades. MARCA :UP NOBRE	CAIXAS	7	75,00	525,00
15	Esponja para limpeza dupla face, face grossa e fina, lado verde: fibra super abrasiva. MARCA: VIPS	CAIXAS	10	1,50	15,00
16	Rodo com cabo de madeira plastificado com borracha de 40 cm. MARCA : FLORENCA	CAIXAS	5	18,00	90,00
17	Soda caustica em escamas. Composição: Hidróxido de sódio, carbonato de sódio, cloreto de sódio. MARCA: START	CAIXAS	5	15,00	75,00
18	Pá de lixo plástica com cabo longo de 80 cm. MARCA: LIMPAMANIA	UN	4	10,00	40,00

CÂMARA MUNICIPAL
GOVERNADOR NUNES FREIRE-MA
Folha 343
Rubrica Pamela Silva

19	Desentupidor de pia, cabo de madeira, material bocal, plástica flexível medindo de 15cm ate 20cm. MARCA: BETTANNI	UN	5	14,00	70,00
20	Lustra moveis componentes de ceras naturais, aroma lavanda, aplicação moveis e superfícies lisas - 200 ml. MARCA: NOBRE	UN	10	8,00	80,00
21	Limpa alumínio, para limpeza em geral frasco de 500ml. MARCA: DULAGO	UN	5	3,00	15,00
22	Lixeira de plástico com tampa acionada por pedal, suporte para acionamento em aqo, cor branca, capacidade: 20 litros MARCA: NOBRE	UN	10	80,00	800,00
23	Vassoura de nylon tipo noviça MARCA: BETTANNI	UN	5	14,00	70,00
24	Vassoura de palha comum caipira, 100% artesanal, amarração com arame, cabo de madeira medindo 1,20m, comprimento das cerdas de ate 60cm MARCA: VASSOURA BAHIA	UN	5	6,00	30,00
25	Óleo de Peroba, de 200 ml MARCA: PEROBA	UN	5	18,00	90,00
26	Ácido muriático em liquido composto de hcl+h2o incolor para limpeza em geral acondicionado em frasco contendo 1 litro do produto, caixa com 12 unidades MARCA: START	UN	7	100,00	700,00
27	Luvas para limpeza - composição: borracha de látex, com revestimento interno, reforçada, com superfície externa antiderrapante. Tamanho diversos MARCA: TALGE	UN	10	7,00	70,00
28	Limpador multiuso concentrado instantâneo de 500 ml. MARCA: START	UN	5	5,00	25,00
29	Pedra sanitária tipo arredondada, com suporte, fragrância diversas. Embalagem 12 unidades. MARCA:NOBRE	UND	5	25,00	125,00
30	Desinfetante concentrado para uso em geral de 1 Litro MARCA: DULAGO	UN	10	3,00	30,00
31	Escova para vaso sanitário plástico. MARCA: LIMPAMANIA	UN	5	6,00	30,00

CÂMARA MUNICIPAL
GOVERNADOR NUNES FREIRE-MA
Folha 344
Rubrica Pamela Silva

32	Inseticida aerossol, inodoro, envasado, em frasco de 300ml, - tipo baygon, mafu, sbt com o mesmo padrão de qualidade ou similar. MARCA : BAYGON	UN	5	12,00	60,00
33	Removedor de sujeiras perfecto 2 litros / concentrado. Produto ideal para lavar pisos, azulejos, ceramicas, e calcadas em geral. Caixa com 6 unidades MARCA : START	UN	25	90,00	2.250,00
34	Alcool em Gel hidratado a 70 %, frascos de 500g, caixa com 12 unidades, validade em ate 30 meses. MARCA : MEGA	UN	5	85,00	425,00
35	Cesto para lixo, redondo, 10 litres, sem tampa vazado medindo 29 cm de altura por 23 cm de diametro, cores diversas. MARCA: ARQPLAST	EMB	5	12,00	60,00
36	Rodo grande com cabo de madeira plastificado com borracha de 60 cm. MARCA : BETTANNI	EMB	5	24,00	120,00
37	Sabonete liquido para higienizacao das maos antibacteriano, cremoso, perfumado, concentrado, embalagem aproximadamente de 300ml. Fragrancias diversas. MARCA : BECKER	UN	5	12,00	60,00
38	Pano de Limpeza Multiuso Antibacterial do tipo Perfex 55x33cm pacote com 5 Unidades MARCA: VABENE	UND	5	6,00	30,00
39	Guardanapo de papel folha simples branco pequeno medidas de no minimo 23 x 22 cm cada Pacote de 50 a 200 folhas MARCA : VIPS	UN	10	3,00	30,00
40	Papel Toalha 16 pacotes com 2 rolos com 60 folhas dupla em papel 100% celulose virgem. MARCA : SNOB	PAC	5	78,00	390,00
41	Copo plastico descartavel para agua/suco/refrigerante-Caixa contendo 25 pacotes com 100 unidades Capacidade: 180 ml MARCA : MINAPLAST	UN	2	90,00	180,00
42	Copo plastico descartavel para cafe Caixa contendo 50 pacotes com 100	UND	2	115,00	230,00

CÂMARA MUNICIPAL
GOVERNADOR NUNES FREIRE-MA
Folha 345
Rubrica

CÂMARA MUNICIPAL DE SANTA INÊS
Praça da Matriz, nº 1055 – Centro – Santa Inês – Maranhão
CNPJ. Nº 06.658.009/0001-70

	unidades Capacidade: 50 ml. MARCA : MINAPLAST				
43	Fosforo de segur c/ madeira 100% reflorestada, embalagem recic, cx c/ 40 palitos - Pet com 10 cx. Marca:Pinheiro	PCT	5	6,00	30,00
44	Faqueiro com 12 peqas (colher, garfo, faca e colher de cha), em aqo inox, cabo em de plastico MARCA : BRINOX	PCT	1	60,00	60,00
45	Panos de prato, material algodao, comprimento 68cm, largura 40cm, cor branca. MARCA : UNIAO TEXTIL	PCT	10	9,00	90,00
46	TOALHA ROSTO- Material: minimo 90% algodao, Cor: A escolha da administrate. MARCA: UNIAO TEXTIL	PCT	10	15,00	150,00
47	Colher de Plastico, descartavel para sobremesa resistente, na cor branca ou transparente, virgem, atoxico, pacote com 50 unidades. Caixa contendo 20 pacotes.MARCA : BELLOCOPO	PCT	5	65,00	325,00
48	Garfo de plastico, descartavel, resistente, na cor branca ou transparente, virgem, atoxico, pacote com 50 unidades. Caixa contendo 20 pacotes. MARCA : BELLOCOPO	PCT	3	65,00	195,00
49	Palito de dente, rolico em madeira com extremidades finas, (caixa c/100 palitos). Pacote com 20 unidades MARCA : GINA	PCT	3	40,00	120,00
50	Prato de plastico fundo, descartavel nº. 12, na cor branca ou transparente, virgem, atoxico, pacote com 10 unidades. Caixa contendo 100 pacotes MARCA: MINAPLAST	PCT	5	165,00	825,00
51	Desodorizador de ar, aerosol, sem CFC. Essencias suaves. Aplicaqao: aromatizador ambiental. Frasco de 360ml MARCA : GLADE	PCT	10	11,99	119,90
52	Saco plastico p/ lixo 100 lts, pacote com 05 unidades. MARCA :DELTAPLAST	PCT	10	4,00	40,00
53	Saco plastico p/ lixo 50 lts, pacote com 10 unidades MARCA : DELTA PLAST	PCT	10	4,00	40,00
54	Saco plastico p/ lixo 30 lts, pacote com 10 unidades MARCA : DELTA PLAST	UND	10	4,00	40,00

CÂMARA MUNICIPAL
GOVERNADOR NUNES FREIRE-MA
Folha 346
Rubrica

CÂMARA MUNICIPAL DE SANTA INÊS
Praça da Matriz, nº 1055 – Centro – Santa Inês – Maranhão
CNPJ. Nº 06.658.009/0001-70

55	Papel higienico, neutro pacote com 4 rolos de 30m x 10 cm, folha dupla. MARCA : MAXPURE	UND	3	48,00	144,00
56	Palha de aqo do tipo Bombril pct com 14 unidades. MARCA : ACOLAN	UND	5	28,00	140,00
VALOR TOTAL:					10.113,90

Santa Inês/ MA, 14 de Fevereiro de 2022

JOSINO ALVES CATARINO NETO
Presidente do Legislativo Municipal
CONTRATANTE

Angra Carolina da C. Santos
ANGRA C. SANTOS LTDA
ANGRA CAROLINA DA CUNHA SANTOS
Sócia-administradora

RECEBEMOS DE ANGRA. C. SANTOS LTDA OS PRODUTOS/SERVIÇOS CONSTANTES NA NOTA FISCAL ELETRÔNICA INDICADA AO LADO - DESTINATÁRIO: MUNICIPIO DE SANTA INES - CAMARA MUNICIPAL - PC DA MATRIZ, 1055 CENTRO - CENTRO - SANTA INES - MA - EMISSÃO: 18-02-2022 - VALOR TOTAL: R$ 10.113,90

DATA DE RECEBIMENTO	IDENTIFICAÇÃO E ASSINATURA DO RECEBEDOR

NF-e
Nº: 725
Série: 1

ANGRA. C. SANTOS LTDA

R Z, 1 LETRA B; QUADRA 1
PLANALTO ANIL III
SAO LUIS
MA (98) 98277-9280 65.050-879

DANFE

Documento auxiliar da Nota Fiscal Eletrônica

Saída: 1
Entrada: 0
1

FL 1 / 3
Nº: 725
Série: 1

CHAVE DE ACESSO
2122 0222 9050 1600 0186 5500 1000 0007 2516 0102 2871

Consulta de autenticidade no portal nacional da NF-e www.nfe.fazenda.gov.br ou no site da Sefaz Autorizadora

NATUREZA DA OPERAÇÃO	PROTOCOLO DE AUTORIZAÇÃO DE USO
Venda de Mercadoria	421220004688249 18/02/2022 17:39:16

INSCRIÇÃO ESTADUAL	INSCRIÇÃO ESTADUAL SUB. TRIBUTARIA	CNPJ
124709818		22.905.016/0001-86

DESTINATÁRIO/REMETENTE

NOME/RAZÃO SOCIAL	CNPJ/CPF	DATA DA EMISSÃO
MUNICIPIO DE SANTA INES - CAMARA MUNICIPAL	06.658.009/0001-70	18-02-2022

ENDEREÇO	BAIRRO/DISTRITO	CEP	DATA DA ENTRADA/SAIDA
PC DA MATRIZ, 1055 CENTRO	CENTRO	65.300-001	18-02-2022

MUNICÍPIO	FONE/FAX	UF	INDICADOR IE	INSCRIÇÃO ESTADUAL	HORA DA ENTRADA/SAIDA
SANTA INES	(09) 8653-2774	MA	9-Não Contribuinte		17:10:00

FATURA

NUMERO	VALOR ORIGINAL	VALOR DO DESCONTO	VALOR LIQUIDO
725	10.113,90	0,00	10.113,90

DUPLICATAS

Número	Vencimento	Valor	Número	Vencimento	Valor	Número	Vencimento	Valor	Número	Vencimento	Valor
001	18-02-2022	10.113,90	-----	-----	-----	-----	-----	-----	-----	-----	-----

CÁLCULO DO IMPOSTO

BASE DE CALCULO DE ICMS	VALOR DO ICMS	BASE DE CALC. DE ICMS ST	VALOR DO ICMS ST	VALOR TOTAL DOS PRODUTOS
0,00	0,00	0,00	0,00	10.113,90

VALOR DO FRETE	VALOR DO SEGURO	DESCONTO	OUTRAS DESP. ACESSORIAS	VALOR DO IPI	VALOR TOTAL DA NOTA
0,00	0,00	0,00	0,00	0,00	10.113,90

TRANSPORTADOR/VOLUMES TRANSPORTADOS

RAZÃO SOCIAL	FRETE POR CONTA	CODIGO ANTT	PLACA VEICULO	UF	CNPJ/CPF
	9 - Sem Frete				

ENDEREÇO	MUNICIPIO	UF	INSCRIÇÃO ESTADUAL

QUANTIDADE	ESPÉCIE	MARCA	NUMERAÇÃO	PESO BRUTO	PESO LIQUIDO
				0,000	2000,000

DADOS DO PRODUTO/SERVIÇO

COD. PROD.	DESCRIÇÃO DO PRODUTO/SERVIÇO	NCM/SH	CSOSN	CFOP	UNID	QTD.	VLR.UNIT.	VLR.TOTAL	BC.ICMS	VLR.ICMS	VLR.IPI	ALIQUOTAS ICMS	ALIQUOTAS IPI
896	AROM GLADE AER LAVANDA 360ML	33074900	0102	5102	UN	10,00	11,99	119,90	0,00	0,00	0,00	0,00	0,00
349	SACO LIXO PRETO 100L 5UNROLO	39232910	0102	5102	ROLO	10,00	4,00	40,00	0,00	0,00	0,00	0,00	0,00
188	Saco de lixo 50litros PCT C 10 UND	39151000	0102	5102	PCT	10,00	4,00	40,00	0,00	0,00	0,00	0,00	0,00
190	Saco de lixo 30L pacote C 10	39151000	0102	5102	PCT	10,00	4,00	40,00	0,00	0,00	0,00	0,00	0,00
823	PAPEL HIG MAX PUR FS NEUTRO FARRDO C 16	48181000	0102	5102	FD	3,00	48,00	144,00	0,00	0,00	0,00	0,00	0,00
175	PALHA DE AÇO PCT C 14 ASSOLAN	73231000	0102	5102	UN	5,00	28,00	140,00	0,00	0,00	0,00	0,00	0,00
173	Detergente liquido 500ml ex c24	34022000	0102	5102	CX	5,00	42,00	210,00	0,00	0,00	0,00	0,00	0,00
187	Sabão em pó 500G FARDO 10KG	34022000	0102	5102	UN	5,00	80,00	400,00	0,00	0,00	0,00	0,00	0,00
177	Flanelas	63079090	0102	5102	UN	10,00	4,00	40,00	0,00	0,00	0,00	0,00	0,00

CÁLCULO DO ISSQN

INSCRIÇÃO MUNICIPAL	VALOR TOTAL DOS SERVIÇOS	BASE DE CALCULO DO ISSQN	VALOR DO ISSQN	VALOR DO ISSQN RETIDO
98264955	0,00	0,00	0,00	0,00

DADOS ADICIONAIS

INFORMAÇÕES COMPLEMENTARES

DOCUMENTO EMITIDO POR ME OU EPP OPTANTE PELO SIMPLES NACIONAL. NÃO GERA DIREITO A CRÉDITO FISCAL DE IPI.Você pagou aproximadamente : R$639,18 de tributos federais - R$1.894,26 de tributos estaduais fonte : IBPT. NOTA FISCAL PARA ATENDER O CONTRATO NUMERO 272021DADOS BANCARIOS AG. 1638-1 CC 85767-X BANCO DO BRASIL SAANGRA.C.SANTOS LTDA

RESERVADO AO FISCO

CÂMARA MUNICIPAL
GOVERNADOR NUNES FREIRE-MA
Folha 347
Rubrica

powered by alterdata

RECEBEMOS DE ANGRA. C. SANTOS LTDA OS PRODUTOS/SERVIÇOS CONSTANTES NA NOTA FISCAL ELETRÔNICA INDICADA AO LADO - DESTINATÁRIO: MUNICIPIO DE SANTA INES - CAMARA MUNICIPAL - PC DA MATRIZ, 1055 CENTRO - CENTRO - SANTA INES - MA - EMISSÃO: 18-02-2022 - VALOR TOTAL: R$ 10.113,90

DATA DE RECEBIMENTO	IDENTIFICAÇÃO E ASSINATURA DO RECEBEDOR

NF-e
Nº: 725
Série: 1

ANGRA. C. SANTOS LTDA

R Z, 1 LETRA B; QUADRA 1
PLANALTO ANIL III
SAO LUIS
MA (98) 98277-9280 65.050-879

DANFE
Documento auxiliar da Nota Fiscal Eletrônica
Saída: 1
Entrada: 0
1
FL 2 / 3
Nº: 725
Série: 1

CHAVE DE ACESSO
2122 0222 9050 1600 0186 5500 1000 0007 2516 0102 2871

Consulta de autenticidade no portal nacional da NF-e www.nfe.fazenda.gov.br ou no site da Sefaz Autorizadora

NATUREZA DA OPERAÇÃO	PROTOCOLO DE AUTORIZAÇÃO DE USO
Venda de Mercadoria	421220004688249 18/02/2022 17:39:16

INSCRIÇÃO ESTADUAL	INSCRIÇÃO ESTADUAL SUB. TRIBUTARIA	CNPJ
124709818		22.905.016/0001-86

DADOS DO PRODUTO/SERVIÇO

CÓD. PROD.	DESCRIÇÃO DO PRODUTO/SERVIÇO	NCM/SH	CSOSN	CFOP	UNID	QTD.	VLR.UNIT.	VLR.TOTAL	BC.ICMS	VLR.ICMS	VLR.IPI	ALÍQUOTAS ICMS	ALÍQUOTAS IPI
820	ÁGUA SANITÁRIA CLORITO 1LT CX C 12	28289011	0102	5102	UN	4,00	23,00	92,00	0,00	0,00	0,00	0,00	0,00
181	Pano de Chão	63079090	0102	5102	UND	10,00	9,00	90,00	0,00	0,00	0,00	0,00	0,00
172	Desinfetante Limpeza 500ml CX C 12	38089429	0102	5102	UN	5,00	32,00	160,00	0,00	0,00	0,00	0,00	0,00
260	Balde Plástico 10L	39249000	0102	5102	UN	4,00	22,00	88,00	0,00	0,00	0,00	0,00	0,00
179	Limpa vidro 500ml cx c 12	34029039	0102	5102	CX	7,00	75,00	525,00	0,00	0,00	0,00	0,00	0,00
549	ESPONJA SANTA MARIA VIP 787	68053090	0102	5102	UN	10,00	1,50	15,00	0,00	0,00	0,00	0,00	0,00
467	RODO PLÁSTICO 40CM	96039000	0102	5102	UN	5,00	18,00	90,00	0,00	0,00	0,00	0,00	0,00
180	Pá de lixo plástico com cabo	39249000	0102	5102	UN	4,00	10,00	40,00	0,00	0,00	0,00	0,00	0,00
258	Lustra Moveis 200ML	34052000	0102	5102	UN	10,00	8,00	80,00	0,00	0,00	0,00	0,00	0,00
651	LIMPA ALUMINIO DULAGO 500ML	38089419	0102	5102	UN	5,00	3,00	15,00	0,00	0,00	0,00	0,00	0,00
998	LIXEIRA PLASTICA C PEDAL 20LT BRANCA NOBRE	39249000	0102	5102	UN	10,00	80,00	800,00	0,00	0,00	0,00	0,00	0,00
471	VASSOURA FLORENÇA 30CM	96031000	0102	5102	UN	5,00	14,00	70,00	0,00	0,00	0,00	0,00	0,00
137	Ácido muriático 1000ml CX C 12	38089419	0102	5102	UN	7,00	100,00	700,00	0,00	0,00	0,00	0,00	0,00
761	LUVA LIMPEZA PESADAAMARELA M PAR TALG (BR)	39262000	0102	5102	UN	10,00	7,00	70,00	0,00	0,00	0,00	0,00	0,00
797	LIMPADOR MULTIUSO 500ML UPPRO NOBRE	34022000	0102	5102	UN	5,00	5,00	25,00	0,00	0,00	0,00	0,00	0,00
76	Escovinha plástica para vaso sanitário	96039000	0102	5102	UN	5,00	6,00	30,00	0,00	0,00	0,00	0,00	0,00
664	INSET BAYGON AÇÃO TOTAL 360ML	38089119	0102	5102	UN	5,00	12,00	60,00	0,00	0,00	0,00	0,00	0,00
142	Alvejante, removedor clorado 2LT	38089419	0102	5102	UND	25,00	90,00	2.250,00	0,00	0,00	0,00	0,00	0,00
191	ALCOOL GEL MEGA 70 ASSEPSIA DOMEST. 500G VÁLVULA PUMP CX C 12	38089419	0102	5102	UN	5,00	85,00	425,00	0,00	0,00	0,00	0,00	0,00
143	Cesto para lixo 10L plastico reforçado	39249000	0102	5102	UND	5,00	12,00	60,00	0,00	0,00	0,00	0,00	0,00
666	RODO PLÁSTICO 60CM	96039000	0102	5102	UN	5,00	24,00	120,00	0,00	0,00	0,00	0,00	0,00
1024	SABONETE LIQUIDO 300 ML FRAGRANCIAS DIVERSAS	34013000	0102	5102	UN	5,00	12,00	60,00	0,00	0,00	0,00	0,00	0,00
655	PCT 5 PANOS 30X50 CM AZUL VABENE	56039220	0102	5102	PCT	5,00	6,00	30,00	0,00	0,00	0,00	0,00	0,00
770	GUARDANAPO VIP	48181000	0102	5102	UN	10,00	3,00	30,00	0,00	0,00	0,00	0,00	0,00
141	PAPEL TOALHA SNOB 2X1	48183000	0102	5102	UN	5,00	78,00	390,00	0,00	0,00	0,00	0,00	0,00
776	CP-180 TRANSP COPO AGUA CX 2500 HAPPY	39241000	0102	5102	CX	2,00	90,00	180,00	0,00	0,00	0,00	0,00	0,00
998	CP 50 COPO CAFÉ HAPPY PCT C100	39241000	0102	5102	PCT	2,00	115,00	230,00	0,00	0,00	0,00	0,00	0,00
1025	FAQUEIRO 12PCS BRINOX	82152000	0102	5102	UN	1,00	60,00	60,00	0,00	0,00	0,00	0,00	0,00
182	Pano de Prato	63079090	0102	5102	UND	10,00	9,00	90,00	0,00	0,00	0,00	0,00	0,00
1026	TOALHA DE ROSTO	63026000	0102	5102	UN	10,00	15,00	150,00	0,00	0,00	0,00	0,00	0,00
1027	OLEO DE PEROBA 200ML	27101999	0102	5102	UN	5,00	18,00	90,00	0,00	0,00	0,00	0,00	0,00
1028	DESENTUPIDOR DE PIA 15CM	96039000	0102	5102	UN	5,00	14,00	70,00	0,00	0,00	0,00	0,00	0,00

CÁLCULO DO ISSQN

INSCRIÇÃO MUNICIPAL	VALOR TOTAL DOS SERVIÇOS	BASE DE CALCULO DO ISSQN	VALOR DO ISSQN	VALOR DO ISSQN RETIDO
8264955	0,00	0,00	0,00	0,00

DADOS ADICIONAIS

INFORMAÇÕES COMPLEMENTARES

DOCUMENTO EMITIDO POR ME OU EPP OPTANTE PELO SIMPLES NACIONAL. NÃO GERA DIREITO A CRÉDITO FISCAL DE IPI.Você pagou aproximadamente : R$639,18 de tributos federais - R$1.894,26 de tributos estaduais Fonte : IBPT. NOTA FISCAL PARA ATENDER O CONTRATO NUMERO 272021DADOS BANCARIOS AG. 1638-1 CC 85767-X BANCO DO BRASIL SAANGRA.C.SANTOS LTDA

RESERVADO AO FISCO

CÂMARA MUNICIPAL
GOVERNADOR NUNES FREIRE-MA
Folha 348
Rubrica

powered by alterdata

RECEBEMOS DE ANGRA. C. SANTOS LTDA OS PRODUTOS/SERVIÇOS CONSTANTES NA NOTA FISCAL ELETRÔNICA INDICADA AO LADO - DESTINATÁRIO: MUNICIPIO DE SANTA INES - CAMARA MUNICIPAL - PC DA MATRIZ, 1055 CENTRO - CENTRO - SANTA INES - MA - EMISSÃO: 18-02-2022 - VALOR TOTAL: R$ 10.113,90

DATA DE RECEBIMENTO	IDENTIFICAÇÃO E ASSINATURA DO RECEBEDOR

NF-e
Nº: 725
Série: 1

ANGRA. C. SANTOS LTDA

R Z, 1 LETRA B; QUADRA 1

PLANALTO ANIL III

SAO LUIS

MA (98) 98277-9280 65.050-879

DANFE

Documento auxiliar da Nota Fiscal Eletrônica

Saída: 1
Entrada: 0
1

FL 3 / 3
Nº: 725
Série: 1

CHAVE DE ACESSO

2122 0222 9050 1600 0186 5500 1000 0007 2516 0102 2871

Consulta de autenticidade no portal nacional da NF-e www.nfe.fazenda.gov.br ou no site da Sefaz Autorizadora

NATUREZA DA OPERAÇÃO	PROTOCOLO DE AUTORIZAÇÃO DE USO
Venda de Mercadoria	421220004688249 18/02/2022 17:39:16

INSCRIÇÃO ESTADUAL	INSCRIÇÃO ESTADUAL SUB. TRIBUTÁRIA	CNPJ
124709818		22.905.016/0001-86

DADOS DO PRODUTO/SERVIÇO

CÓD. PROD.	DESCRIÇÃO DO PRODUTO/SERVIÇO	NCM/SH	CSOSN	CFOP	UNID	QTD.	VLR.UNIT.	VLR.TOTAL	BC.ICMS	VLR.ICMS	VLR.IPI	ALÍQUOTAS ICMS	ALÍQUOTAS IPI
465	VASSOURA BAHIA PIAÇAVA N 06	96031000	0102	5102	UN	5,00	6,00	30,00	0,00	0,00	0,00	0,00	0,00
1029	CAIXA DE FOSFÓRO	36050000	0102	5102	UN	5,00	6,00	30,00	0,00	0,00	0,00	0,00	0,00
558	COLHER SOBREMESA RIO FESTA PCT (50UND)	39241000	0102	5102	PCT	5,00	65,00	325,00	0,00	0,00	0,00	0,00	0,00
985	GARFO REFEICAO PLASTICO PCT C 50UND	39241000	0102	5102	UN	3,00	65,00	195,00	0,00	0,00	0,00	0,00	0,00
1030	CAIXA PALITO DE DENTE	44219900	0102	5102	UN	3,00	40,00	120,00	0,00	0,00	0,00	0,00	0,00
482	PF-12 PRATO FUNDO DESCARTAVEL	39241000	0102	5102	UN	5,00	165,00	825,00	0,00	0,00	0,00	0,00	0,00
790	PEDRA SANITÁRIA 48X356	38089999	0102	5102	UN	5,00	25,00	125,00	0,00	0,00	0,00	0,00	0,00
243	Soda Caustica Pote 500g	28151100	0102	5102	UN	5,00	15,00	75,00	0,00	0,00	0,00	0,00	0,00
950	CAIXA DE FOSFORO MACO C 20	36050000	0102	5102	PCT	5,00	6,00	30,00	0,00	0,00	0,00	0,00	0,00

CÂMARA MUNICIPAL
GOVERNADOR NUNES FREIRE-MA
Folha 349
Rubrica Pamela Silva

CÁLCULO DO ISSQN

INSCRIÇÃO MUNICIPAL	VALOR TOTAL DOS SERVIÇOS	BASE DE CALCULO DO ISSQN	VALOR DO ISSQN	VALOR DO ISSQN RETIDO
98264955	0,00	0,00	0,00	0,00

DADOS ADICIONAIS

INFORMAÇÕES COMPLEMENTARES	RESERVADO AO FISCO
DOCUMENTO EMITIDO POR ME OU EPP OPTANTE PELO SIMPLES NACIONAL. NÃO GERA DIREITO A CRÉDITO FISCAL DE IPI.Você pagou aproximadamente : R$639,18 de tributos federais - R$1.894,26 de tributos estaduais Fonte : IBPT. NOTA FISCAL PARA ATENDER O CONTRATO NUMERO 272021DADOS BANCARIOS AG. 1638-1 CC 85767-X BANCO DO BRASIL SAANGRA.C.SANTOS LTDA.	

powered by alterdata

CÂMARA MUNICIPAL
GOVERNADOR NUNES FREIRE-MA
Folha 350
Rubrica

PREFEITURA DE SÃO LUÍS
SECRETARIA MUNICIPAL DE MEIO AMBIENTE – SEMMAM

ATESTADO DE CAPACIDADE TÉCNICA

Atesto, para os devidos fins, que a empresa **ANGRA. C. SANTOS LTDA**, inscrita sob o CNPJ nº **22.905.016/0001-86**, situada à RUA Z QUADRA I Nº 1B PLANALTO ANIL III, CEP 65050879, São Luís/MA, **FORNECEU Material de Expediente para esta Secretaria**, de forma satisfatória, não apresentando fatos que desabone sua conduta, cumprindo com todas as cláusulas contratuais.

São Luís, 04 de fevereiro de 2022.

GABRIELA ESTRELA AVELAR
Coordenadora Administrativa/SEMMAM
Matrícula 586447-1

Gabriela Estrela Avelar
Coordenadora Administrativa/SEMMAM
MAT. Nº 586447-1

PREFEITURA DE SÃO LUÍS
SECRETARIA MUNICIPAL DE MEIO AMBIENTE – SEMMAM

CÂMARA MUNICIPAL
GOVERNADOR NUNES FREIRE-MA
Folha 361
Rubrica

CONTRATO Nº 008/2021
CONTRATAÇÃO DE EMPRESA PARA O FORNECIMENTO DE MATERIAL DE EXPEDIENTE

CONTRATO PARA FORNECIMENTO DE MATERIAL DE EXPEDIENTE QUE ENTRE SI CELEBRAM A SECRETARIA MUNICIPAL DE MEIO AMBIENTE – SEMMAM E A EMPRESA GUAYANAZ COMERCIO SOLUCOES INTELIGENTES.

O **MUNICÍPIO DE SÃO LUÍS,** por intermédio da **SECRETARIA MUNICIPAL DE MEIO AMBIENTE – SEMMAM,** com sede na Avenida Guaxenduba, 158 - Centro, São Luís - MA, 65010-445, inscrito no CNPJ (MF) sob nº 06.307.102/0001-30, neste ato representado por sua Secretária KARLA CONCEIÇÃO DA SILVA LIMA PASSOS, casada, advogada, portadora da Carteira de Identidade nº. 67881496-1 SSP/MA e inscrita no CPF sob nº. 973.188.843-87, residente e domiciliada nesta capital, doravante denominado simplesmente **CONTRATANTE;** e, de outro lado, a empresa **GUAYANAZ COMERCIO SOLUCOES INTELIGENTES,** pessoa jurídica de direito privado, inscrita no CNPJ sob o nº. 22.905.016/0001-86, com sede à Rua Z, nº 1, Letra B, Quadra 1, Planalto Anil III, na cidade de São Luís/MA, neste ato representada por seu proprietário, Sra. **ANGRA CAROLINA DA CUNHA SANTOS**, brasileira, empresária, casada, portadora da CNH n.º 056349917522 DETRAN-MA e inscrito no CPF sob o nº 034.103.051-14, residente e domiciliado nesta capital, doravante denominado simplesmente **CONTRATADA,** e perante as testemunhas abaixo nomeadas, firmam o presente Contrato Administrativo, sendo regido pelas Leis n.º 8.666/93 e suas alterações posteriores, e demais legislações que regem a espécie, atendidas as cláusulas e condições que se anunciam a seguir:

CLÁUSULA PRIMEIRA – DO OBJETO

Contratação de empresa para fornecimento/aquisição de material de expediente para atender as necessidades da Secretaria Municipal de Meio Ambiente - SEMMAM, conforme condições e quantidades abaixo estabelecidas:

ITEM	DESCRIÇÃO	UND	QTD	Valor Unitário (R$)	Valor Total (R$)
1	Almofada carimbo, material caixa: plástico, tamanho: 4,50 x 1,80, cor: azul, tipo: entintada	UND	10	R$5,90	R$59,00
2	Almofada carimbo, material caixa: plástico, material almofada: esponja absorvente revestida de tecido, tamanho: nº 3, cor: vermelha, tipo: entintada	UNID	10	R$5,75	R$57,50
3	Almofada carimbo, material caixa: plástico, material almofada: espuma, cor: preta, tipo: entintada, comprimento: 3,80 cm, largura: 1,40 cm	UND	10	R$3,50	R$35,00
4	Bloco recado, material: papel, cor: amarela, largura: 76 mm,	PACOTE	25	R$5,25	R$131,25

CÂMARA MUNICIPAL
GOVERNADOR NUNES FREIRE-MA
Folha 359
Rubrica

	comprimento: 102 mm, características adicionais: auto-adesivo, removível, post-it, quantidade Pacote 4 UND				
5	Bloco recado, material: papel, cor: variada, largura: 76 mm, comprimento: 76 mm, características adicionais: auto-adesivo, post it, quantidade folhas: 100 und","Pacote 4	PACOTE	25	R$5,95	R$148,75
6	Caixa arquivo, material: plástico corrugado, dimensão (c x l x a): 36,0 x 13,5 x 25,0 cm, cor: colorido, impressão: padrão, características adicionais: com trava	UND	100	R$8,60	R$860,00
7	Caneta esferográfica, material: acrílico transparente, quantidade cargas: 1 und, material ponta: esfera de tungstênio, tipo escrita: fina, cor tinta: preta, características adicionais: corpo sextavado e tampa ventilada, caixa 50 und	CAIXA	10	R$23,50	R$235,00
8	Caneta esferográfica, matérial: plástico reciclado, quantidade cargas: 1 un, material ponta: aço inoxidável com esfera de tungstênio, tipo escrita: média, cor tinta: vermelha, características adicionais: 1,0mm; tinta óleo grip emborrachado, caixa com 50 unid	CAIXA	10	R$23,50	R$235,00
9	Caneta esferográfica, material: plástico, quantidade cargas: 1 und, material ponta: aço inoxidável com esfera de tungstênio, tipo escrita: média, cor tinta: azul Unidade: Caixa 50 unid	CAIXA	10	R$46,50	R$465,00
10	Caneta marca-texto, material: plástico, tipo ponta: chanfrada, cor: fluorescente amarela, tipo: base água, características adicionais: secagem rápida, caixa com 12	CAIXA	20	R$7,80	R$156,00
11	Descrição: Clipe, tratamento superficial: galvanizado, tamanho: 6,0, material: metal, formato: trançado unid cxa 50 Und	CAIXA	20	R$5,50	R$110,00
12	Descrição: Clipe, tratamento superficial: galvanizado, tamanho: 8,0, material: metal, formato: trançado Unidade: Caixa 50 Und	CAIXA	20	R$5,55	R$111,00

CÂMARA MUNICIPAL
GOVERNADOR NUNES FREIRE-MA
Folha 353
Rubrica

FOLHA Nº 21
PROC. Nº 41753/24

13	Clipe, tratamento superficial: galvanizado, tamanho: 4,0, material: metal, formato: trançado Unidade: Caixa com 50 und	CAIXA	20	R$4,55	R$91,00
14	Colchete fixação, material: aço, tratamento superficial: cromado, tamanho: nº 14","Caixa com 72	CAIXA	10	R$11,55	R$115,50
15	Colchete fixação, material: metal, tratamento superficial: latonado, tamanho: nº 15","Caixa com 72	CAIXA	10	R$12,55	R$125,50
16	Corretivo liquido, material: base d'água - secagem rápida, características adicionais: atóxico, lavável, inodoro, caixa com 12	CAIXA	5	R$8,35	R$41,75
17	Extrator grampo, material: aço inoxidável, tipo: espátula, tratamento superficial: cromado, características adicionais: prensado a frio, espessura: 1mm, comprimento: 150 mm, largura: 15 mm.	UND	12	R$3,30	R$39,60
18	Fita adesiva, material: polipropileno, tipo: transparente, largura: 50 mm, comprimento: 50 m, aplicação: empacotamento, pacote 04 und	PACOTE	4	R$42,00	R$168,00
19	Fita adesiva, material: papel kraft, tipo: gomada, largura: 50 mm, comprimento: 50 m, cor: marrom, aplicação: empacotamento, pacote com 10 und	PACOTE	5	R$17,90	R$89,50
20	Grampeador, material: metal, tipo: mesa, tamanho grampo: 26,6 e 26,8","Unidade.	UND	10	R$38,50	R$385,00
21	Grampeador, material: metal, tipo: profissional, capacidade: 100 fl, tamanho grampo: 23,6, 23,8, 23,10, e 23,13, características adicionais: ajuste de profundidade, base emborrachada, unidade	UND	4	R$59,90	R$239,60
22	Lápis preto, material corpo: madeira de manejo sustentável, diâmetro carga: 2 mm, dureza carga: 2b, características adicionais: com borracha apagadora","Caixa com 12 und	CAIXA	5	R$15,15	R$75,75
23	Livro protocolo, quantidade folhas: 100 und, comprimento: 225 mm, largura: 165 mm, tipo capa: dura, características adicionais: impressão: dourada na capa e preta interior, gramatura folhas: 75 g, m 2unidade	UND	10	R$12,50	R$125,00

CÂMARA MUNICIPAL
GOVERNADOR NUNES FREIRE-MA
Folha
Rubrica

24	Pasta arquivo, material plástico opaco, tipo: I, largura:350 mm,altura:230corincolor unidade: pacote 12 und	PACOTE	5	R$35,00	R$175,00
25	Pasta arquivo, material: papelão reciclado, tipo: classificador az, largura: 350 mm, altura: 280 mm, lombada: 80 mm, características adicionais 3: com 02 furos, formato ofício	UND	50	R$26,74	R$1.337,00
26	Perfurador papel, material: metal, tipo: mesa, capacidade perfuração: 30 fl, funcionamento: manual, características adicionais: com marginador e aparador, quantidade furos: 2	UND	5	R$39,90	R$199,50
27	Memória portátil microcomputador, capacidade memória: 8 gb, interface: usb, aplicação: armazenamento de dados, tipo: pen drive	UND	20	R$49,90	R$998,00
28	Pilha, tamanho: palito, tipo: alcalina, modelo: 2aaa Unidade: Embalagem 2 und	UNID	100	R$2,95	R$295,00
29	Mouse computador, tamanho: padrão, sensor: laser, tipo conector: usb, conectividade: com fio unidade	UND	20	R$29,90	R$598,00
30	Tesoura, material: aço inoxidável, material cabo: plástico, comprimento: 21 cm, características adicionais: ponta reta, área de corte: 7,5cm unidade	UND	10	R$12,50	R$125,00
31	Teclado microcomputador, tipo: padrão, tipo conector: usb, conectividade: com fio unidade	UND	20	R$65,50	R$1.310,00
32	Papel A4, material celulose vegetal gramatura 75,207x210 cx com 10 resmas de 500 fls	UND	300	R$279,90	R$8.397,00
Valor Total: R$17.534,20 (dezessete mil quinhentos e trinta e quatro reais e vinte centavos)					

CLÁUSULA SEGUNDA – DO PRAZO DE VIGÊNCIA

O prazo de vigência da contratação pretendida será da data de assinatura do contrato até 31 de dezembro do exercício financeiro ao qual fora contratado.

CLÁUSULA TERCEIRA - DA DOTAÇÃO ORÇAMENTÁRIA

A despesa decorrente deste Contrato correrá em conformidade com a seguinte dotação orçamentária:

- UNIDADE ORÇAMENTÁRIA: 101
- PROJETO ATIVIDADE: 2174
- NATUREZA DA DESPESA: 33.90.30
- FONTE DO RECURSO: 0100000000

PREFEITURA DE SÃO LUÍS
SECRETARIA MUNICIPAL DE MEIO AMBIENTE – SEMMAM

CÂMARA MUNICIPAL
GOVERNADOR NUNES FREIRE-MA
Folha 355
Rubrica

· NOTA DE EMPENHO: 3876/2021

CLÁUSULA QUARTA - DO VALOR
O valor global do presente Contrato importa em R$17.534,20 (dezessete mil quinhentos e trinta e quatro reais e vinte centavos).

CLÁUSULA QUINTA – DOS ACRÉSCIMOS E SUPRESSÕES
A CONTRATADA obriga-se a aceitar, nas mesmas condições contratuais, os acréscimos ou supressões que se fizerem necessários, observados os termos do § 1°, art. 65, da Lei 8.666/93.

CLÁUSULA SEXTA – DO PRAZO PARA ENTREGA DOS MATERIAIS
O prazo previsto para a execução do fornecimento será contado da data de recebimento da Ordem de Fornecimento - OF emitida pela Contratante.

CLÁUSULA SÉTIMA - DA ENTREGA E RECEBIMENTO
a) O recebimento dos materiais será feito no Almoxarifado da SEMMAM, localizado a Av. Guaxenduba, 188, Centro – São Luís/MA, de segunda-feira a sexta-feira das 08:00h às 13h.

b) O bem deverá ser entregue, **em uma única etapa**, no prazo mencionado, a contar do recebimento da Ordem de Fornecimento, obedecidas às especificações técnicas pertinentes, obrigando-se a CONTRATATDA a providenciar, quando necessário, a substituição do bem, no todo ou em parte, no prazo de 05 (cinco) dias, no local indicado neste Contrato. Desde que:
I) Seja recusada pelo Fiscal do Contrato no IMPUR;
II) Apresente falha ou impropriedade quando da sua utilização.

7.1 DA ENTREGA:
7.1.1. O prazo para entrega do material será de 05 (cinco) dias contados do recebimento da Ordem de Fornecimento.
7.1.2. Os prazos de entrega admitem prorrogação, mantidas as demais obrigações previstas no Termo de Referência, desde que ocorra algum dos motivos previstos no art. 57, § 1°, da Lei n° 8.666/93.

7.2 DO RECEBIMENTO:
7.2.1. O recebimento dos materiais dar-se-á conforme o disposto no art. 73, inciso II e seus parágrafos, da lei n° 8.666/93;
7.2.2. A simples assinatura de servidor em canhoto de fatura ou conhecimento de transporte implica apenas recebimento provisório;
7.2.3. O recebimento definitivo dos bens contratados dar-se-á apenas após a verificação da conformidade com a especificação constante no Termo de Referência, mediante ateste na respectiva nota fiscal.
7.2.4. Caso insatisfatório as verificações acima, lavrar-se-á um Termo de Recusa, no qual se consignarão desconformidades com as especificações. Nesta hipótese, o produto em questão, será rejeitado, devendo ser substituído e reapresentado, quando se realizarão novamente as verificações constantes;
7.2.5. Caso a substituição ou o novo produto, não seja disponibilizado no prazo de 05 (cinco) dias, estará a Contratada incorrendo em atraso na entrega, sujeita à aplicação de penalidades;
7.2.6. O recebimento não exclui a responsabilidade da Contratada pelo perfeito desempenho do material fornecido, cabendo-lhe sanar quaisquer irregularidades detectadas quando da utilização do referido material;

CÂMARA MUNICIPAL
GOVERNADOR NUNES FREIRE-MA
Folha 356
Rubrica

214
47253/21

7.2.7. A entrega de material será ÚNICA mediante solicitação por parte desta SEMMAM através de Ordem de Fornecimento.

PARÁGRAFO PRIMEIRO – Serão rejeitados os materiais, bem assim como a documentação comprobatória da execução, que esteja em desacordo com o estabelecido neste contrato ou termo equivalente, ensejando a sua devolução para correção, não cabendo à cobrança de valores adicionais.
PARÁGRAFO SEGUNDO – Em caso de devolução, o recebimento provisório, por estar em desacordo com as especificações, todas as despesas correrão por conta da contratada.
PARÁGRAFO TERCEIRO – Os materiais somente serão aceitos, acondicionados em embalagem com lacre inviolável, com os dados de identificação e procedência, data de fabricação, n°. do lote e tempo de validade e garantia.
PARÁGRAFO QUARTO – Caberá ao servidor designado rejeitar totalmente ou em parte, qualquer produto que estejam com as especificações em desconformidade com as da Proposta da empresa e especificações Da SEMMAM, devendo o fornecedor efetuar a imediata substituição.

CLÁUSULA OITAVA – DAS OBRIGAÇÕES DA CONTRATADA/CONTRATANTE
CABERÁ A CONTRATADA:
8.1 Indicar um preposto responsável pelo atendimento às demandas da CONTRATANTE.
8.2 Entregar o(s) material (is) conforme as especificações constantes no Termo de Referência, cumprindo o prazo estabelecido.
8.3 Entregar o(s) material (is) no prazo e local estabelecidos no Termo de Referência, acompanhado(s) da respectiva Nota Fiscal/Fatura, na qual constarão as indicações referentes à marca, fabricante, modelo, procedência e prazo de garantia ou validade.
8.4 Responsabilizar-se pela qualidade, quantidade e resistência do(s) material (is) fornecido(s), que deverá (ão) ser novo(s) e de primeira qualidade.
8.5 Providenciar imediata correção de deficiências, falhas ou irregularidades constatadas pela SEMMAM, referentes às condições firmadas no Termo de Referência.
8.6 Manter durante toda a execução do contrato, em compatibilidade com as obrigações a serem assumidas, todas as condições de habilitação e qualificação exigidas neste ato convocatório.
8.7 Ressarcir os eventuais prejuízos causados à SEMMAM e/ou a terceiros, provocados por ineficiência ou irregularidades cometidas na execução das obrigações assumidas.
8.8 Arcar com os custos diretos e indiretos, inclusive despesas com embalagem, transporte, taxas de frete ou seguro, tributos, encargos trabalhistas, previdenciários e demais despesas envolvidas na entrega, não sendo admitida qualquer cobrança posterior em nome da SEMMAM.
8.9 Comunicar à SEMMAM, no prazo máximo de 24 (vinte e quatro) horas que antecede a data da entrega, os motivos que impossibilitem o cumprimento do prazo previsto, com a devida comprovação.
8.10 Disponibilizar a CONTRATANTE sempre que solicitado planilha de controle de fornecimento.

CABERÁ AO CONTRATANTE:
8.11 Promover o recebimento do objeto nos prazos fixados para tal;
8.12 Efetuar o pagamento mensalmente ou conforme a utilização dos serviços, mediante Nota Fiscal, após a mesma estiver atestada pelo servidor competente;
8.13 Comunicar a CONTRATADA qualquer irregularidade manifestada na execução do contrato, para que sejam adotadas as medidas pertinentes;
8.14 Não se responsabilizará pelo pagamento de quaisquer produtos fornecidos sem sua autorização, extrapolando, qualitativa e quantitativamente, o disposto nos termos do TR.
8.15 Informar à CONTRATADA sobre as normas e procedimentos de acesso às suas instalações para a entrega do (s) material (is) e as eventuais alterações efetuadas em tais preceitos;

CÂMARA MUNICIPAL
GOVERNADOR NUNES FREIRE-MA
Folha 357
Rubrica Pamela Silva
215
47253/22

8.16 Prestar as informações e os esclarecimentos solicitados pela contratada, relacionados com o objeto pactuado;
8.17 Comunicar, por escrito, à CONTRATADA, quaisquer irregularidades verificadas no fornecimento do(s) material(is), solicitando a substituição de mercadoria defeituosa ou que não esteja de acordo com as especificações do Termo de Referência;
8.18 Estando o(s) material(is) de acordo com o solicitado e a respectiva Nota Fiscal/Fatura devidamente atestada, a Contratante efetuará o pagamento nas condições, preços e prazos pactuados no Termo de
Referência.
8.19 A SEMMAM deverá acompanhar o prazo de entrega, exigindo que a CONTRATADA tome as providências necessárias para regularização do fornecimento, sob pena das sanções administrativas previstas na Lei 8.666/93 e demais cominações legais.
8.20 Comunicar, por escrito, à CONTRATADA o não-recebimento do(s) material(is), apontando as razões, quando for o caso, da(s) sua(s) não-adequação(ões) aos termos contratuais;
8.21 Proporcionar as condições para que a contratada possa cumprir as obrigações pactuadas.

CLÁUSULA NONA – DA FISCALIZAÇÃO

9.1 Será designado pela Secretaria da SEMMAM o Fiscal/Gestor do contrato que será responsável pelo acompanhamento e fiscalização da sua execução, anotando em registro próprio as ocorrências relacionadas ao objeto do contrato, determinando o que for necessário à regularização das faltas ou defeitos observados.
9.2 As decisões e providências que ultrapassarem a competência do Fiscal do contrato deverão ser encaminhadas à Secretária de Meio Ambiente, em tempo hábil, para adoção das medidas cabíveis.
9.3 A entrega dos materiais de limpeza será objeto de acompanhamento, controle, fiscalização desta SEMMAM, com atribuições específicas devidamente designadas pela autoridade competente.

CLÁUSULA DÉCIMA – DO PAGAMENTO

10.1. O pagamento será efetuado, por meio de ordem bancária, creditada na conta corrente da CONTRATADA, em até 30 (trinta) dias, contados da data da aceitação e atesto efetuado pelo setor competente. Devendo constar ainda a seguinte documentação:
- Solicitação de pagamento pela execução dos serviços;
- Nota Fiscal / Fatura;
- Certidão Negativa de Débitos Trabalhistas (Lei nº 12.440/2011 e Resolução Administrativa TST nº 1470/2011);
- Certificado de Regularidade do Fundo de Garantia por Tempo de Serviço – FGTS (Inciso V do art. 7º da Lei nº 8.036/90);
- Certidão Negativa de Tributos Federais e Dívida Ativa da União (Portária Conjunta PGFN/SRF nº. 03 de 22/11/2005);
- Certidão de Débitos Relativos a Créditos Tributários Federais e a Dívida Ativa da União (Portaria RFB/PGFN nº 1.751 de 02/10/14).

CLÁUSULA ONZE – DAS PENALIDADES E RESCISÃO

11.1 Em caso de não cumprimento, por parte da CONTRATADA, das obrigações assumidas, ou infringência dos preceitos legais pertinentes, serão aplicadas, segundo a gravidade da falta, nos termos dos art. nº 86, 87 e 88 da Lei Federal nº 8.666/93 e suas alterações, as seguintes penalidades:

CÂMARA MUNICIPAL
GOVERNADOR NUNES FREIRE-MA
Folha 358
Rubrica

a) **Advertência**, sempre que forem constadas irregularidades de pouca gravidade para as quais, a Contratada, tenha concorrido diretamente, ocorrência que será registrada no Cadastro de Fornecedores do Município de São Luís;
b) **Multa de 10% (dez por cento) sobre o valor total do contrato**, sempre que for observado atraso injustificado no desenvolvimento dos serviços ou na hipótese do não cumprimento de qualquer das obrigações assumidas, podendo, ainda, ser rescindido o Contrato na forma da Lei, recolhida no prazo de 15 (quinze) dias corridos;
c) **Suspensão temporária com o Município de São Luís**, em licitação e impedimento de contratar com a Administração, por prazo não superior a 02 (dois) anos;
d) **Declaração de inidoneidade** para licitar ou contratar com a Administração Pública enquanto perdurarem os motivos determinantes da punição ou até que seja promovida a reabilitação perante a própria autoridade que aplicou a penalidade, que será concedida sempre que o contratado ressarcir a Administração pelos prejuízos resultantes e após decorrido o prazo da sanção aplicada com base no inciso anterior, devendo o referido ato ser publicado no Diário Oficial do Município de São Luís.

PARÁGRAFO PRIMEIRO – As penalidades previstas nesta cláusula têm caráter de sanção administrativa, consequentemente a sua aplicação não exime a Contratada de reparar os prejuízos que seu ato venha acarretar ao Contratante.

PARÁGRAFO SEGUNDO – O descumprimento parcial ou total, por uma das partes, das obrigações que lhes correspondam, não será considerado como inadimplemento contratual se tiver ocorrido por motivo de caso fortuito ou de força maior, devidamente justificado e comprovado. O caso fortuito ou força maior verifica-se no fato necessário, cujos efeitos não eram possíveis evitar ou impedir, nos termos do parágrafo único do art. 393 do Código Civil.

PARÁGRAFO TERCEIRO – Este Contrato poderá ser rescindido na forma e na ocorrência de qualquer das hipóteses dos art. 77 a 80 da Lei Federal nº. 8.666/93.

CLÁUSULA DOZE - DAS OBRIGAÇÕES TRABALHISTA, SOCIAL, PREVIDÊNCIÁRIA E FISCAL
A utilização temporária ou não de pessoal que se tornar necessária para execução do objeto deste Contrato, não configurará vínculo empregatício de qualquer natureza, nem gerará qualquer tipo de obrigação trabalhista, social, previdenciária ou fiscal para o CONTRATANTE.

CLÁUSULA TREZE - DA SUBCONTRATAÇÃO, FUSÃO, CISÃO OU INCORPORAÇÃO
A CONTRATADA não poderá subcontratar, ceder ou transferir, total ou parte alguma deste Contrato.

CLÁUSULA QUATORZE – DA LEGISLAÇÃO APLICÁVEL
Este contrato será regido pela Lei nº 8.666/93 e alterações posteriores, observadas as condições estabelecidas no ato convocatório e seus anexos, sem prejuízo da legislação correlata, atinentes a contratos Administrativos.

CLÁUSULA QUINZE - DO LOCAL DA ENTREGA DO PRODUTO
SECRETARIA MUNICIPAL DE MEIO AMBIENTE - SEMMAM, localizado à Avenida Guaxenduba, 158 - Centro, São Luís - MA, 65010-445.

CÂMARA MUNICIPAL
GOVERNADOR NUNES FREIRE-MA
Folha 359
Rubrica

CLÁUSULA DEZESSEIS - DA PUBLICAÇÃO

O CONTRATANTE providenciará o envio do extrato deste Contrato ao Diário Oficial do Município, até o quinto dia útil do mês seguinte ao de sua assinatura, para que ocorra a publicação no prazo de vinte dias consecutivos desta data.

CLÁUSULA DEZESSETE - DO FORO

Fica eleito o foro da Justiça Estadual da Comarca de São Luís/MA, com renúncia expressa de qualquer outro, por mais privilegiado que seja, para dirimir quaisquer dúvidas oriundas do presente instrumento. E, assim, por estarem de acordo, ajustadas e contratadas, após lido e achado conforme, as partes a seguir firmam o presente Contrato, em 03 (três) vias de igual teor e forma, para um só efeito, perante 02 (duas) testemunhas que também as subscrevem.

São Luís (MA), 14 de dezembro de 2021

KARLA CONCEIÇÃO DA SILVA LIMA PASSOS
SECRETÁRIA MUNICIPAL DE MEIO AMBIENTE
CONTRATANTE

ANGRA CAROLINA DA CUNHA SANTOS

ANGRA CAROLINA DA CUNHA SANTOS
ANGRA C. SANTOS LTDA
CONTRATADA

TESTEMUNHAS:

1ª _____ CPF nº _____

2ª _____ CPF nº _____

RECEBEMOS DE ANGRA. C. SANTOS LTDA OS PRODUTOS/SERVIÇOS CONSTANTES NA NOTA FISCAL ELETRÔNICA INDICADA AO LADO - DESTINATÁRIO: SECRETARIA MUNICIPAL DE MEIO AMBIENTE- SEMMAM - AV DOM PEDRO II, S N - CENTRO - SAO LUIS - MA - EMISSÃO: 21-12-2021 - VALOR TOTAL: R$ 17.534,20

DATA DE RECEBIMENTO	IDENTIFICAÇÃO E ASSINATURA DO RECEBEDOR

NF-e
Nº: 661
Série: 1

ANGRA. C. SANTOS LTDA

R Z. 1 LETRA B, QUADRA 1
PLANALTO ANIL III
SAO LUIS
MA (98) 98277-9280 65.050-879

DANFE

Documento auxiliar da Nota Fiscal Eletrônica

Saída: 1
Entrada: 0
1

FL 1 / 2
Nº: 661
Série: 1

CHAVE DE ACESSO
2121 1222 9050 1600 0186 5500 1000 0006 6113 3162 5422

Consulta de autenticidade no portal nacional da NF-e www.nfe.fazenda.gov.br ou no site da Sefaz Autorizadora

NATUREZA DA OPERAÇÃO	PROTOCOLO DE AUTORIZAÇÃO DE USO
Venda de Mercadoria	421210034225462 21/12/2021 14:29:54

INSCRIÇÃO ESTADUAL	INSCRIÇÃO ESTADUAL SUB. TRIBUTÁRIA	CNPJ
124709818		22.905.016/0001-86

DESTINATÁRIO/REMETENTE

NOME/RAZÃO SOCIAL			CNPJ/CPF		DATA DA EMISSÃO
SECRETARIA MUNICIPAL DE MEIO AMBIENTE- SEMMAM			06.307.102/0001-30		21-12-2021
ENDEREÇO		**BAIRRO/DISTRITO**		**CEP**	**DATA DA ENTRADA/SAÍDA**
AV DOM PEDRO II, S N		CENTRO		65.030-470	21-12-2021
MUNICÍPIO	**FONE/FAX**	**UF**	**INDICADOR IE**	**INSCRIÇÃO ESTADUAL**	**HORA DA ENTRADA/SAÍDA**
SAO LUIS		MA	1-Contribuinte	122187709	14:26:00

FATURA

NÚMERO	VALOR ORIGINAL	VALOR DO DESCONTO	VALOR LÍQUIDO
661	17.534,20	0,00	17.534,20

DUPLICATAS

Número	Vencimento	Valor	Número	Vencimento	Valor	Número	Vencimento	Valor	Número	Vencimento	Valor
001	21-12-2021	17.534,20	-----	-----	-----	-----	-----	-----	-----	-----	-----

CÁLCULO DO IMPOSTO

BASE DE CÁLCULO DE ICMS	VALOR DO ICMS	BASE DE CÁLC. DE ICMS ST	VALOR DO ICMS ST	VALOR TOTAL DOS PRODUTOS
0,00	0,00	0,00	0,00	17.534,20

VALOR DO FRETE	VALOR DO SEGURO	DESCONTO	OUTRAS DESP. ACESSÓRIAS	VALOR DO IPI	VALOR TOTAL DA NOTA
0,00	0,00	0,00	0,00	0,00	17.534,20

TRANSPORTADOR/VOLUMES TRANSPORTADOS

RAZÃO SOCIAL	FRETE POR CONTA	CÓDIGO ANTT	PLACA VEÍCULO	UF	CNPJ/CPF
	9 - Sem Frete				
ENDEREÇO	**MUNICÍPIO**				**INSCRIÇÃO ESTADUAL**

QUANTIDADE	ESPÉCIE	MARCA	NUMERAÇÃO	PESO BRUTO	PESO LÍQUIDO
				0,000	0,000

DADOS DO PRODUTO/SERVIÇO

CÓDIGO	DESCRIÇÃO DO PRODUTO/SERVIÇO	NCM/SH	CSOSN	CFOP	UNID	QTD	VLR.UNIT.	VLR.TOTAL	BC.ICMS	VLR.ICMS	VLR.IPI	ALÍQUOTAS ICMS	ALÍQUOTAS IPI
975	ALMOFADA P CARIMBO PLASTICO 4,50X1,80 AZUL	96122000	0102	5102	UN	10,00	5,90	59,00	0,00	0,00	0,00	0,00	0,00
976	ALMOFADA CARIMBO CAIXA PLASTICA N03 VERMELHA	96122000	0102	5102	UN	10,00	5,75	57,50	0,00	0,00	0,00	0,00	0,00
977	ALMOFADA P CARIMBO CAIXA PLASTICA 3,80X1,40 PRETA	96122000	0102	5102	UN	10,00	3,50	35,00	0,00	0,00	0,00	0,00	0,00
978	BLOCO DE RECADO AMARELO 76MM X 102MM POST IT PCT C/4	48201000	0102	5102	UN	25,00	5,25	131,25	0,00	0,00	0,00	0,00	0,00
411	POST IT 76X102MM 100FL	82134000	0102	5102	UND	25,00	5,95	148,75	0,00	0,00	0,00	0,00	0,00
359	CAIXA ARQUIVO AM - POLIBRAS	39231090	0102	5102	UN	100,00	8,60	860,00	0,00	0,00	0,00	0,00	0,00
363	CANETA AZ ECONOMIC CR COMPACTOR CX C50	96081000	0102	5102	UN	10,00	46,50	465,00	0,00	0,00	0,00	0,00	0,00
793	CANETA PT 1.0 ECONOMIC COMPACTO	96081000	0102	5102	UN	10,00	23,50	235,00	0,00	0,00	0,00	0,00	0,00

CÁLCULO DO ISSQN

INSCRIÇÃO MUNICIPAL	VALOR TOTAL DOS SERVIÇOS	BASE DE CÁLCULO DO ISSQN	VALOR DO ISSQN	VALOR DO ISSQN RETIDO
98264955	0,00	0,00	0,00	0,00

DADOS ADICIONAIS

INFORMAÇÕES COMPLEMENTARES

DOCUMENTO EMITIDO POR ME OU EPP OPTANTE PELO SIMPLES NACIONAL. NÃO GERA DIREITO A CRÉDITO FISCAL DE ICMS NOTA FISCAL PARA ATENDER AS DEMANDAS DO CONTRATO. PORTARIA DA SECRETARIA MUNICIPAL DE MEIO AMBIENTE- SEMMAM

RESERVADO AO FISCO

CÂMARA MUNICIPAL
GOVERNADOR NUNES FREIRE-MA
Folha 360
Rubrica

powered by alterdata

RECEBEMOS DE ANGRA. C. SANTOS LTDA OS PRODUTOS/SERVIÇOS CONSTANTES NA NOTA FISCAL ELETRÔNICA INDICADA AO LADO | NF-e

DESTINATÁRIO: SECRETARIA MUNICIPAL DE MEIO AMBIENTE - SEMMAM - AV DOM PEDRO II, S/N - CENTRO - SAO LUIS - MA - EMISSÃO: 2

12-2021 - VALOR TOTAL: R$ 17.534,20

DATA DE RECEBIMENTO	IDENTIFICAÇÃO E ASSINATURA DO RECEBEDOR	Nº: 661 Série: 1

ANGRA. C. SANTOS LTDA

R Z. 1 LETRA B; QUADRA 1

PLANALTO ANIL III

SAO LUIS

MA (98) 98277-9280 65.050-879

DANFE

Documento auxiliar da Nota Fiscal Eletrônica

Saída: 1 | Entrada: 0 | 1

FL 2 / 2

Nº: 661

Série: 1

CHAVE DE ACESSO

2121 1222 9050 1600 0186 5500 1000 0006 6113 3162 5422

Consulta de autenticidade no portal nacional da NF-e www.nfe.fazenda.gov.br ou no site da Sefaz Autorizadora

NATUREZA DA OPERAÇÃO	PROTOCOLO DE AUTORIZAÇÃO DE USO
Venda de Mercadoria	421210034225462 21/12/2021 14:29:54

INSCRIÇÃO ESTADUAL	INSCRIÇÃO ESTADUAL SUB. TRIBUTÁRIA	CNPJ
124709818		22.905.016/0001-86

DADOS DO PRODUTO/SERVIÇO

COD. PROD	DESCRIÇÃO DO PRODUTO/SERVIÇO	NCM/SH	CSOSN	CFOP	UNID	QTD	VLR.UNIT	VLR.TOTAL	BC.ICMS	VLR.ICMS	VLR.IPI	ALIQ.(%) ICMS	ALIQ.(%) IPI
37	CANETA ESFEROGRAFICA 1.0 MM MAREIAL PLASTICO COM TINTA NA COR VERMELHA	96081000	0102	5102	CX	10,00	23,50	235,00	0,00	0,00	0,00	0,00	0,00
09	CANETA MARCA TEXTO AMARELA MP612	96082000	0102	5102	UN	20,00	7,80	156,00	0,00	0,00	0,00	0,00	0,00
78	CLIPS XR 60 C50UN	83059000	0102	5102	UN	20,00	5,50	110,00	0,00	0,00	0,00	0,00	0,00
57	CLIPS TRATAMENTO SUPERFICIAL NIQUELADO, TAMANHO 80 MATERIAL METAL INOX, FORMA TRANÇADO, CAIXA COM 50 UNID	83059000	0102	5102	CX	20,00	5,55	111,00	0,00	0,00	0,00	0,00	0,00
51	CLIPS 40 GALVANIZADO C 50 BACCHI	83059000	0102	5102	CX	20,00	4,55	91,00	0,00	0,00	0,00	0,00	0,00
22	COLCHETE N 14, FEABRICADO COM CHAPA DE AÇO (LATONADO), REVESTIDO, CAIXA COM 72 UNID	73194000	0102	5102	CX	10,00	11,55	115,50	0,00	0,00	0,00	0,00	0,00
79	COLCHETE FIXAÇÃO METAL LATONADA N. 15 CX C 72	83051000	0102	5102	UN	10,00	12,55	125,50	0,00	0,00	0,00	0,00	0,00
11	Corretivo liquido c 12unid	40169200	0102	5102	CX	5,00	8,35	41,75	0,00	0,00	0,00	0,00	0,00
06	EXTRATOR DE GRAMPO ESPATULA MARCA ONDA	82141000	0102	5102	UN	12,00	3,30	39,60	0,00	0,00	0,00	0,00	0,00
94	FLIA ADESIVA CR 50X50 EUROCEL	59061000	0102	5102	UN	4,00	42,00	168,00	0,00	0,00	0,00	0,00	0,00
38	FITA GOMADA 50X50	39191090	0102	5102	ROLO	5,00	17,90	89,50	0,00	0,00	0,00	0,00	0,00
07	GRAMPEADOR METAL 20 FOLHAS MP 301 MASTER PRINT	82130000	0102	5102	UN	10,00	38,50	385,00	0,00	0,00	0,00	0,00	0,00
18	Grampeador grande capacidade ate 100fl	84729040	0102	5102	UN	4,00	59,90	239,60	0,00	0,00	0,00	0,00	0,00
20	Lapis Preto grafite n2	96091000	0102	5102	UN	5,00	15,15	75,75	0,00	0,00	0,00	0,00	0,00
24	LIVRO DE PROTOCOLO C100FLS	48201000	0102	5102	UN	10,00	12,50	125,00	0,00	0,00	0,00	0,00	0,00
28	Pasta AZ lombo largo	42021210	0102	5102	UN	50,00	26,74	1.337,00	0,00	0,00	0,00	0,00	0,00
85	PASTA L A4	42021210	0102	5102	UN	5,00	35,00	175,00	0,00	0,00	0,00	0,00	0,00
14	PERFURADOR DE METAL MP802 ATE 40FLS	84729040	0102	5102	UN	5,00	39,90	199,50	0,00	0,00	0,00	0,00	0,00
39	Pen Drive 16 Gb	85235190	0102	5102	UND	20,00	49,90	998,00	0,00	0,00	0,00	0,00	0,00
55	PILHA COMUM PALITO AAA	85061020	0102	5102	UN	100,00	2,95	295,00	0,00	0,00	0,00	0,00	0,00
80	MOUSE TIPO CONECTOR USB C FIO	84716053	0102	5102	UN	20,00	29,90	598,00	0,00	0,00	0,00	0,00	0,00
94	TESOURA FUSO GERAL 21CM	82130000	0102	5102	UND	10,00	12,50	125,00	0,00	0,00	0,00	0,00	0,00
81	TECLADO P COMPUTADOR CONECTOR USB C FIO	84716052	0102	5102	UN	20,00	65,50	1.310,00	0,00	0,00	0,00	0,00	0,00
17	PAPEL REPORT A4 500Fls	48025610	0102	5102	UN	300,00	27,99	8.397,00	0,00	0,00	0,00	0,00	0,00

CÂMARA MUNICIPAL
GOVERNADOR NUNES FREIRE-MA
Folha 361
Rubrica

CÁLCULO DO ISSQN

INSCRIÇÃO MUNICIPAL	VALOR TOTAL DOS SERVIÇOS	BASE DE CÁLCULO DO ISSQN	VALOR DO ISSQN	VALOR DO ISSQN RETIDO
98264955	0,00	0,00	0,00	0,00

DADOS ADICIONAIS

INFORMAÇÕES COMPLEMENTARES	RESERVADO AO FISCO
DOCUMENTO EMITIDO POR ME OU EPP OPTANTE DO SIMPLES NACIONAL. NÃO GERA DIREITO A CRÉDITO FISCAL DE IPI. NOTA FISCAL PARA RETIRADA DE MERCADORIA. CONFERIR DE MERCADORIA MUNICIPAL DE MEIO AMBIENTE - SEMMAM	

powered by alterdata

PREFEITURA MUNICIPAL DE

Satubinha

CONSTRUINDO UMA NOVA HISTÓRIA

CÂMARA MUNICIPAL
GOVERNADOR NUNES FREIRE-MA
Folha 2362
Rubrica

ATESTADO DE CAPACIDADE TÉCNICA

Atesto para os devidos fins que a empresa **ANGRA C SANTOS LTDA**, inscrito no CNPJ sob o numero **22.905.016/000186**, forneceu material de expediente e limpeza nesta Prefeitura e Fundos Municipais, conforme contratos nº 071/2021, 072/2021 e 073/2021, de forma satisfatória.

Atesto ainda que na vigência contratual não foi constatado nada que desabonasse a conduta da empresa nos contratos acima mencionados e atingiu os mais altos interesses públicos.

Satubinha (MA) 07 de fevereiro de 2022

Antonio Jose Cezar Quirino
Secretario Municipal de Administração

PREFEITURA MUNICIPAL DE
Satubinha
CONSTRUINDO UMA NOVA HISTÓRIA

CÂMARA MUNICIPAL
GOVERNADOR NUNES FREIRE-MA
Folha 363
Rubrica

ORDEM DE FORNECIMENTO – PREGÃO PRESENCIAL SRP – nº 005/2021

A **PREFEITURA MUNICIPAL DE SATUBINHA – MA,** inscrita no CNPJ nº 01.611.895/0001-63, através da **FUNDO MUNICIPAL DE EDUCAÇÃO,** inscrita no CNPJ sob os nº **31.023.604/0001-87**, representada pela secretaria de Educação - **Leda Regina Franklin de Melo**, inscrita no CPF nº 030.899.373-01, **autoriza** a empresa **ANGRA C. SANTOS LTDA - EPP**, inscrita no CNPJ sob o nº **22.905.016/0001-86**, doravante denominada **CONTRATADA**, referente a PREGÃO PRESENCIAL – SRP nº 005/2021 – que tem como objeto a FORNECIMENTO DE MATERIAL DE EXPEDIENTE PARA ATENDER A DEMANDA DA SECRETARIA MUNICIPAL DE EDUCAÇÃO DE SATUBINHA - MA, de acordo com o **Contrato nº 071/2021**, conforme está descrito no Termo de Referência e na Proposta.

Valor Global é Material de Expediente: - Lote II – Secretaria de Educação - **R$ 14.284,00 (quatorze mil e duzentos e oitenta e quatro reais);**

LOTE II - SECRETARIA DE EDUCAÇÃO - MATERIAL DE EXPEDIENTE					
ITEM	DESCRIÇÃO	UND	QTD	V. UNIT	VR. TOTAL
1	Almofada p/ carimbo nº 3	Und	25	R$ 4,15	R$ 103,75
4	Arquivo morto oficio polionda	Und	50	R$ 3,09	R$ 154,50
6	Anote e cole (post-it) 76X102MM - Bloco c/4 c/100 fls	Bloco	25	R$ 4,50	R$ 112,50
14	Caneta esferográficas preta e azul cx c/50	Cx	165	R$ 30,35	R$ 5.007,75
47	Grampeador grande capacidade até 100fl	Und	15	R$ 35,00	R$ 525,00
48	Livro de ata c/200fls	Und	100	R$ 9,95	R$ 995,00
50	Marcador p/ quadro branco c/12	Cx	75	R$ 21,00	R$ 1.575,00
52	Organizador c/2 bandejas	Und	15	R$ 19,90	R$ 298,50
69	Pen Drive 16 Gb	Und	10	R$ 27,00	R$ 270,00
74	Ponta cara maquiagem artística	Und	250	R$ 11,00	R$ 2.750,00
87	Tesoura sem ponta apropriada para uso escolar	Und	250	R$ 2,90	R$ 725,00
92	Tonner Original ou compatível c/ Epson L365 modelo: C4625	Und	15	R$ 58,90	R$ 883,50
93	Tonner Original ou compatível c/ Epson L375 modelo: C4625	Und	15	R$ 58,90	R$ 883,50
TOTAL DO LOTE II					R$ 14.284,00

Satubinha (MA), 25 de março de 2021.

Leda Regina Franklin de Melo
Leda Regina Franklin
Secretária Municipal de Educação.
CONTRATANTE – FUNDO MUNICIPAL DE EDUCAÇÃO DE SATUBINHA – MA
CNPJ/MF nº 31.023.604/0001-87

Angra Carolina da Cunha Santos
Angra Carolina da Cunha Santos
Representante Legal
CONTRATADA – ANGRA C. SANTOS LTDA - EPP
CNPJ/MF nº 22.905.016/0001-86

RECEBEMOS DE ANGRA C SANTOS LTDA OS PRODUTOS/SERVIÇOS CONSTANTES NA NOTA FISCAL ELETRÔNICA INDICADA AO LADO - DESTINATÁRIO: SECRETARIA MUNICIPAL DE EDUCACAO - RUA CESARIO FAHD, SN - CENTRO - SATUBINHA - MA - EMISSÃO: 15-09-2021 - VALOR TOTAL: R$ 4.435,50

DATA DE RECEBIMENTO	IDENTIFICAÇÃO E ASSINATURA DO RECEBEDOR

NF-e
Nº: 549
Série: 1

ANGRA. C. SANTOS LTDA

R Z. 1 LETRA B; QUADRA 1
PLANALTO ANIL III
SAO LUIS
MA (98) 98277-9280 65.050-879

DANFE

Documento auxiliar da Nota Fiscal Eletrônica

Saída: 1 - 1
Entrada: 0

FL 1 / 1
Nº: 549
Série: 1

CHAVE DE ACESSO
2121 0922 9050 1600 0186 5500 1000 0005 4915 5698 3612

Consulta de autenticidade no portal nacional da NF-e www.nfe.fazenda.gov.br ou no site da Sefaz Autorizadora

NATUREZA DA OPERAÇÃO	PROTOCOLO DE AUTORIZAÇÃO DE USO
Venda de Mercadoria	421210024432015 15/09/2021 18:43:52

INSCRIÇÃO ESTADUAL	INSCRIÇÃO ESTADUAL SUB. TRIBUTÁRIA	CNPJ
124709818		22.905.016/0001-86

DESTINATÁRIO/REMETENTE

NOME/RAZÃO SOCIAL			CNPJ/CPF		DATA DA EMISSÃO
SECRETARIA MUNICIPAL DE EDUCACAO			31.023.604/0001-87		15-09-2021
ENDEREÇO		**BAIRRO/DISTRITO**		**CEP**	**DATA DA SAÍDA/ENTRADA**
RUA CESARIO FAHD, SN		CENTRO		65.709-000	15-09-2021
MUNICÍPIO	**FONE/FAX**	**UF**	**INDICADOR IE**	**INSCRIÇÃO ESTADUAL**	**HORA DA SAÍDA/ENTRADA**
SATUBINHA	(98) 3683-1065	MA	2-Isento		18:42:00

FATURA

NÚMERO	VALOR ORIGINAL	VALOR DO DESCONTO	VALOR LÍQUIDO
549	4.435,50	0,00	4.435,50

DUPLICATAS

Número	Vencimento	Valor	Número	Vencimento	Valor	Número	Vencimento	Valor	Número	Vencimento	Valor
001	15-09-2021	4.435,50	-----	-----	-----	-----	-----	-----	-----	-----	-----

CÁLCULO DO IMPOSTO

BASE DE CÁLCULO DE ICMS	VALOR DO ICMS	BASE DE CÁLC. DE ICMS ST	VALOR DO ICMS ST	VALOR TOTAL DOS PRODUTOS
0,00	0,00	0,00	0,00	4.435,50

VALOR DO FRETE	VALOR DO SEGURO	DESCONTO	OUTRAS DESP. ACESSÓRIAS	VALOR DO IPI	VALOR TOTAL DA NOTA
0,00	0,00	0,00	0,00	0,00	4.435,50

TRANSPORTADOR/VOLUMES TRANSPORTADOS

RAZÃO SOCIAL	FRETE POR CONTA	CÓDIGO ANTT	PLACA VEÍCULO	UF	CNPJ/CPF
	9 - Sem Frete				

ENDEREÇO	MUNICÍPIO	UF	INSCRIÇÃO ESTADUAL

QUANTIDADE	ESPÉCIE	MARCA	NUMERAÇÃO	PESO BRUTO	PESO LÍQUIDO
				0,000	0,000

DADOS DO PRODUTO/SERVIÇO

CÓDIGO	DESCRIÇÃO DO PRODUTO/SERVIÇO	NCM/SH	CSOSN	CFOP	UNID	QTD.	VLR. UNIT.	VLR. TOTAL	BC ICMS	VLR. ICMS	VLR. IPI	ALÍQUOTAS ICMS	ALÍQUOTAS IPI
41	Pinta cara maquiagem artistica	96033000	0102	5102	UND	125,00	11,00	1.375,00	0,00	0,00	0,00	0,00	0,00
25	Organizador c 2 bandejas	39261000	0102	5102	UN	15,00	19,90	298,50	0,00	0,00	0,00	0,00	0,00
39	Pen Drive 16 Gb	85235190	0102	5102	UND	10,00	27,00	270,00	0,00	0,00	0,00	0,00	0,00
35	Tesoura sem ponta apropriada para uso escolar	82130000	0102	5102	UND	250,00	2,90	725,00	0,00	0,00	0,00	0,00	0,00
80	Tonner Original ou compativel c Epson L365 modelo: C462S	32151100	0102	5102	UN	15,00	58,90	883,50	0,00	0,00	0,00	0,00	0,00
81	Tonner Original ou compativel c Epson L375 modelo: C462S	32151100	0102	5102	UN	15,00	58,90	883,50	0,00	0,00	0,00	0,00	0,00

CÁLCULO DO ISSQN

INSCRIÇÃO MUNICIPAL	VALOR TOTAL DOS SERVIÇOS	BASE DE CÁLCULO DO ISSQN	VALOR DO ISSQN	VALOR DO ISSQN RETIDO
8264955	0,00	0,00	0,00	0,00

DADOS ADICIONAIS

INFORMAÇÕES COMPLEMENTARES	RESERVADO AO FISCO
DOCUMENTO EMITIDO POR ME OU EPP OPTANTE PELO SIMPLES NACIONAL. NÃO GERA DIREITO A CRÉDITO FISCAL DE IPI. MERCADORIA PARA AVENTAR O CONVÊNIO ICMS 42/2018 DO CONFAZ. NO BRASIL. AMOSTRA SEM VALOR COMERCIAL. CNPJ/22.905.016/0001-86 ANGRA C. SANTOS LTDA [illegible]	

CÂMARA MUNICIPAL
GOVERNADOR NUNES FREIRE-MA
Folha 09 - 364
Rubrica

powered by Alterdata

RECEBEMOS DE ANGRA. C. SANTOS LTDA OS PRODUTOS/SERVIÇOS CONSTANTES NA NOTA FISCAL ELETRÔNICA INDICADA AO LADO - DESTINATÁRIO: SECRETARIA MUNICIPAL DE EDUCACAO - RUA CESARIO FAHD, SN - CENTRO - SATUBINHA - MA - EMISSÃO: 30-04-2021 - VALOR TOTAL: R$ 9.848,50

DATA DE RECEBIMENTO	IDENTIFICAÇÃO E ASSINATURA DO RECEBEDOR

NF-e
Nº: 294
Série: 1

ANGRA. C. SANTOS LTDA

R Z, 1 LETRA B, QUADRA 1
PLANALTO ANIL III
SAO LUIS
MA (98) 98277-9280 65.050-879

DANFE

Documento auxiliar da Nota Fiscal Eletrônica

Saída: 1
Entrada: 0
1

FL 1 / 1
Nº: 294
Série: 1

CHAVE DE ACESSO
2121 0422 9050 1600 0186 5500 1000 0002 9416 3617 4142

Consulta de autenticidade no portal nacional da NF-e www.nfe.fazenda.gov.br ou no site da Sefaz Autorizadora

NATUREZA DA OPERAÇÃO		PROTOCOLO DE AUTORIZAÇÃO DE USO
Venda de Mercadoria		421210010747350 30/04/2021 18:18:07
INSCRIÇÃO ESTADUAL	**INSCRIÇÃO ESTADUAL SUB TRIBUTÁRIA**	**CNPJ**
124709818		22.905.016/0001-86

DESTINATÁRIO/REMETENTE

NOME/RAZÃO SOCIAL			CNPJ/CPF		DATA DA EMISSÃO
SECRETARIA MUNICIPAL DE EDUCACAO			31.023.604/0001-87		30-04-2021
ENDEREÇO		**BAIRRO/DISTRITO**		**CEP**	**DATA DA ENTRADA/SAÍDA**
RUA CESARIO FAHD, SN		CENTRO		65.709-000	30-04-2021
MUNICÍPIO	**FONE/FAX**	**UF**	**INDICADOR IE**	**INSCRIÇÃO ESTADUAL**	**HORA DA ENTRADA/SAÍDA**
SATUBINHA	(98) 3683-1065	MA	2-Isento		15:00:00

FATURA

NÚMERO	VALOR ORIGINAL	VALOR DO DESCONTO	VALOR LÍQUIDO
294	9.848,50	0,00	9.848,50

DUPLICATAS

Número	Vencimento	Valor	Número	Vencimento	Valor	Número	Vencimento	Valor	Número	Vencimento	Valor
001	30-04-2021	9.848,50	-----	-----	-----	-----	-----	-----	-----	-----	-----

CÁLCULO DO IMPOSTO

BASE DE CÁLCULO DE ICMS	VALOR DO ICMS	BASE DE CÁLC. DE ICMS ST	VALOR DO ICMS/ST	VALOR TOTAL DOS PRODUTOS
0,00	0,00	0,00	0,00	9.848,50

VALOR DO FRETE	VALOR DO SEGURO	DESCONTO	OUTRAS DESP. ACESSÓRIAS	VALOR DO IPI	VALOR TOTAL DA NOTA
0,00	0,00	0,00	0,00	0,00	9.848,50

TRANSPORTADOR/VOLUMES TRANSPORTADOS

RAZÃO SOCIAL	FRETE POR CONTA	CÓDIGO ANTT	PLACA VEÍCULO	UF	CNPJ/CPF
	9 - Sem Frete				

ENDEREÇO	MUNICÍPIO	UF	INSCRIÇÃO ESTADUAL

QUANTIDADE	ESPÉCIE	MARCA	NUMERAÇÃO	PESO BRUTO	PESO LÍQUIDO
				0,000	0,000

DADOS DO PRODUTO/SERVIÇO

CÓDIGO	DESCRIÇÃO DO PRODUTO/SERVIÇO	NCM/SH	CSOSN	CFOP	UNID	QTD.	VLR UNIT	VLR TOTAL	BC ICMS	VLR ICMS	VLR IPI	ALÍQUOTAS ICMS	ALÍQUOTAS IPI
095	Almofada p carimbo n3	96122000	0102	5102	UN	25,00	4,15	103,75	0,00	0,00	0,00	0,00	0,00
037	Arquivo morto oficio polionda	48191000	0102	5102	UND	50,00	3,09	154,50	0,00	0,00	0,00	0,00	0,00
038	Anotc e cole (post-it) 76X102MM - Bloco c4, c100 fls	48201000	0102	5102	UN	25,00	4,50	112,50	0,00	0,00	0,00	0,00	0,00
018	Grampeador material metal capacidade até 100fl	84729040	0102	5102	UN	15,00	35,00	525,00	0,00	0,00	0,00	0,00	0,00
022	Livro de ata c100fls	48201000	0102	5102	UN	100,00	9,95	995,00	0,00	0,00	0,00	0,00	0,00
040	Marcador p quadro branco c12	96082000	0102	5102	CX	75,00	21,00	1.575,00	0,00	0,00	0,00	0,00	0,00
041	Pinta cara maquiagem artistica	96033000	0102	5102	UND	125,00	11,00	1.375,00	0,00	0,00	0,00	0,00	0,00
097	Caneta Esferográficas preta e azul CX c50	96081000	0102	5102	CX	165,00	30,35	5.007,75	0,00	0,00	0,00	0,00	0,00

CÁLCULO DO ISSQN

INSCRIÇÃO MUNICIPAL	VALOR TOTAL DOS SERVIÇOS	BASE DE CÁLCULO DO ISSQN	VALOR DO ISSQN	VALOR DO ISSQN RETIDO
98264955	0,00	0,00	0,00	0,00

DADOS ADICIONAIS

INFORMAÇÕES COMPLEMENTARES

DOCUMENTO EMITIDO POR ME OU EPP OPTANTE PELO SIMPLES NACIONAL. NÃO GERA DIREITO A CRÉDITO FISCAL DE ICMS. Trib aprox.conforme DEC. 10.094/13 da [illegible] IBPT. MATERIAL PARA ATENDER O CONTRATO 001/2021 PAGO INTEGRALMENTE PARA O IBPT. MATERIAL PARA ATENDER O CONTRATO 001/2021 PAGO INTEGRALMENTE PARA O IBPT. BANCO BRADESCO AGENCIA: 1158 CONTA CORR: 13556-7 EMPRESA: ANGRA. C. SANTOS LTDA NOME FANTASIA: QUEIROZ COMERCIO CNPJ 22.905.016/0001-86 CHAVE PIX

RESERVADO AO FISCO

CÂMARA MUNICIPAL
GOVERNADOR NUNES FREIRE-MA
Folha 365
Rubrica

powered by alterdata

Fl nº 1074

PREFEITURA MUNICIPAL DE
Satubinha
CONSTRUINDO UMA NOVA HISTÓRIA

CÂMARA MUNICIPAL
GOVERNADOR NUNES FREIRE-MA
Folha 367
Rubrica

ORDEM DE FORNECIMENTO – PREGÃO PRESENCIAL SRP – nº 005/2021

A **PREFEITURA MUNICIPAL DE SATUBINHA – MA,** inscrita no CNPJ nº 01.611.895/0001-63, através da **FUNDO MUNICIPAL DE SAÚDE,** inscrita no CNPJ sob os nº **11.344.002/0001-14,** representada pela secretaria de Saúde - **Maria Rafaela Costa da Silva**, inscrita no CPF nº 030.899.373-01, **autoriza** a empresa **ANGRA C. SANTOS LTDA - EPP**, inscrita no CNPJ sob o nº **22.905.016/0001-86**, doravante denominada **CONTRATADA**, referente a PREGÃO PRESENCIAL – SRP nº 005/2021 – que tem como objeto a FORNECIMENTO DE MATERIAL DE EXPEDIENTE PARA ATENDER A DEMANDA DA SECRETARIA MUNICIPAL DE SAÚDE DE SATUBINHA - MA, de acordo com o **Contrato nº 072/2021**, conforme está descrito no Termo de Referência e na Proposta.

Valor Global é Material de Expediente: - Lote III - Secretaria de Saúde - **R$ 9.190,75 (nove mil, cento e noventa reais e setenta e cinco centavos).**

LOTE III - SECRETARIA DE SAUDE - MATERIAL DE EXPEDIENTE					
ITEM	DESCRIÇÃO	UND	QTD	V. UNIT.	VR. TOTAL
1	Almofada p/ carimbo nº 3	Und	40	R$ 4,15	R$ 166,00
3	Arquivo morto ofício polionda	Und	100	R$ 3,99	R$ 399,00
5	Anote e cole (post-it) 76x102MM - Bloco c/ 4 c/ 100 fls	Bloco	25	R$ 4,50	R$ 112,50
8	Caneta esferográficas preta e azul cx c/50	Cx	125	R$ 30,35	R$ 3.793,75
24	Grampeador grande capacidade até 100fl	Und	40	R$ 35,00	R$ 1.400,00
29	Livro de ata c/100fls	Und	100	R$ 9,95	R$ 995,00
32	Organizador c/2 bandejas	Und	25	R$ 19,90	R$ 497,50
42	Pen Drive 16 Gb	Und	25	R$ 27,00	R$ 675,00
49	Tesoura sem ponta apropriada para uso escolar	Und	15	R$ 2,90	R$ 43,50
52	Toner Original ou compatível c/ Epson L365 BK, C, M e C	Und	15	R$ 79,90	R$ 1.198,50
TOTAL DO LOTE III					R$ 9.190,75

Satubinha (MA), 25 de março de 2021.

Maria Rafaela Costa da Silva
Secretária Municipal de Saúde
CONTRATANTE – FUNDO MUNICIPAL DE SAÚDE DE SATUBINHA – MA
CNPJ/MF nº 11.344.002/0001-14

Angra Carolina da Cunha Santos
Representante Legal
CONTRATADA – ANGRA C. SANTOS LTDA - EPP
CNPJ/MF nº 22.905.016/0001-86

RECEBEMOS DE ANGRA. C. SANTOS LTDA OS PRODUTOS/SERVIÇOS CONSTANTES NA NOTA FISCAL ELETRÔNICA INDICADA AO LADO - ESTINATÁRIO: FUNDO MUNICIPAL DE SAUDE DE SATUBINHA - R CESARIO FAHAD, 530 - CENTRO - SATUBINHA - MA - EMISSÃO 15-09-2021 - VALOR TOTAL R$ 9.190,75

DATA DE RECEBIMENTO	IDENTIFICAÇÃO E ASSINATURA DO RECEBEDOR

NF-e
Nº: 551
Série: 1

ANGRA. C. SANTOS LTDA

R Z. 1 LETRA B, QUADRA 1

PLANALTO ANIL III

SAO LUIS

MA (98) 98277-9280 65.050-879

DANFE

Documento auxiliar da Nota Fiscal Eletrônica

Saída: 1
Entrada: 0
1

FL 1 / 2
Nº: 551
Série: 1

CHAVE DE ACESSO
2121 0922 9050 1600 0186 5500 1000 0005 5111 1632 0427

Consulta de autenticidade no portal nacional da NF-e www.nfe.fazenda.gov.br ou no site da Sefaz Autorizadora

NATUREZA DA OPERAÇÃO	PROTOCOLO DE AUTORIZAÇÃO DE USO
Venda de Mercadoria	421210024442578 15/09/2021 20:01:01

INSCRIÇÃO ESTADUAL	INSCRIÇÃO ESTADUAL SUB. TRIBUTÁRIA	CNPJ
124709818		22.905.016/0001-86

DESTINATÁRIO/REMETENTE

NOME/RAZÃO SOCIAL			CNPJ/CPF		DATA DA EMISSÃO
FUNDO MUNICIPAL DE SAUDE DE SATUBINHA			11.344.002/0001-14		15-09-2021
ENDEREÇO		**BAIRRO/DISTRITO**		**CEP**	**DATA DA ENTRADA/SAÍDA**
R CESARIO FAHAD, 530		CENTRO		65.709-000	15-09-2021
MUNICÍPIO	**FONE/FAX**	**UF**	**INDICADOR IE**	**INSCRIÇÃO ESTADUAL**	**HORA DA ENTRADA/SAÍDA**
SATUBINHA	(99) 9161-9047	MA	2-Isento		19:56:00

FATURA

NÚMERO	VALOR ORIGINAL	VALOR DO DESCONTO	VALOR LÍQUIDO
551	9.190,75	0,00	9.190,75

DUPLICATAS

Número	Vencimento	Valor	Número	Vencimento	Valor	Número	Vencimento	Valor	Número	Vencimento	Valor
001	15-09-2021	9.190,75	-----	-----	-----	-----	-----	-----	-----	-----	-----

CÁLCULO DO IMPOSTO

BASE DE CÁLCULO DE ICMS	VALOR DO ICMS	BASE DE CÁLC. DE ICMS ST	VALOR DO ICMS ST	VALOR TOTAL DOS PRODUTOS
0,00	0,00	0,00	0,00	9.190,75

VALOR DO FRETE	VALOR DO SEGURO	DESCONTO	OUTRAS DESP. ACESSÓRIAS	VALOR DO IPI	VALOR TOTAL DA NOTA
0,00	0,00	0,00	0,00	0,00	9.190,75

TRANSPORTADOR/VOLUMES TRANSPORTADOS

RAZÃO SOCIAL	FRETE POR CONTA	CÓDIGO ANTT	PLACA VEÍCULO	UF	CNPJ/CPF
	9 - Sem Frete				

ENDEREÇO	MUNICÍPIO	UF	INSCRIÇÃO ESTADUAL

QUANTIDADE	ESPÉCIE	MARCA	NUMERAÇÃO	PESO BRUTO	PESO LÍQUIDO
				0,000	0,000

DADOS DO PRODUTO/SERVIÇO

CÓDIGO	DESCRIÇÃO DO PRODUTO/SERVIÇO	NCM/SH	CSOSN	CFOP	UNID	QTD.	VLR. UNIT	VLR. TOTAL	BCR.ICMS	VLR.ICMS	VLR.IPI	ALÍQUOTAS ICMS	ALÍQUOTAS IPI
95	Almofada p carimbo n3	96122000	0102	5102	UN	40,00	4,15	166,00	0,00	0,00	0,00	0,00	0,00
37	Arquivo morto oficio polionda	48191000	0102	5102	UND	100,00	3,09	309,00	0,00	0,00	0,00	0,00	0,00
48	Anote e cole (post-it) 76X102MM - Bloco c/4, c/100 fls	48201000	0102	5102	UN	25,00	4,50	112,50	0,00	0,00	0,00	0,00	0,00
79	Caneta esferográficas preta e azul cx c/50	96081000	0102	5102	CX	125,00	30,35	3.793,75	0,00	0,00	0,00	0,00	0,00
18	Grampeador grande capacidade até 100fl	84729040	0102	5102	UN	40,00	35,00	1.400,00	0,00	0,00	0,00	0,00	0,00
22	Livro de ata c100fls	48201000	0102	5102	UN	100,00	9,95	995,00	0,00	0,00	0,00	0,00	0,00
25	Organizador c 2 bandejas	39261000	0102	5102	UN	25,00	19,90	497,50	0,00	0,00	0,00	0,00	0,00
30	Pen Drive 16 Gb	85235190	0102	5102	UND	25,00	27,00	675,00	0,00	0,00	0,00	0,00	0,00
35	Tesoura sem ponta apropriada para uso escolar	82130000	0102	5102	UND	15,00	2,90	43,50	0,00	0,00	0,00	0,00	0,00

CÁLCULO DO ISSQN

INSCRIÇÃO MUNICIPAL	VALOR TOTAL DOS SERVIÇOS	BASE DE CÁLCULO DO ISSQN	VALOR DO ISSQN	VALOR DO ISSQN RETIDO
8264955	0,00	0,00	0,00	0,00

DADOS ADICIONAIS

INFORMAÇÕES COMPLEMENTARES

DOCUMENTO EMITIDO POR ME OU EPP OPTANTE PELO SIMPLES NACIONAL. NÃO GERA DIREITO A CRÉDITO FISCAL DE ICMS/ISS/IPI. NÃO GERA DIREITO A CRÉDITO FISCAL PARA ATENDER A DEMANDA DA PREFEITURA MUNICIPAL DE SATUBINHA MA, DE ACORDO COM O CONTRATO NÚMERO 032-2021 REFERENTE AO PREGÃO PRESENCIAL NÚMERO 005-2021. DADOS BANCÁRIOS PARA PAGAMENTO AGÊNCIA 4618-5 CONTA C/C 40.000-4 BANCO DO BRASIL S.A.

RESERVADO AO FISCO

CÂMARA MUNICIPAL
GOVERNADOR NUNES FREIRE-MA
Folha 368
Rubrica

powered by alterdata

RECEBEMOS DE ANGRA. C. SANTOS LTDA OS PRODUTOS/SERVIÇOS CONSTANTES NA NOTA FISCAL ELETRONICA INDICADA AO LADO - DESTINATARIO: FUNDO MUNICIPAL DE SAUDE DE SATUBINHA - R CESARIO FAHAD, 530 - CENTRO - SATUBINHA - MA - EMISSÃO: 15-09-2021 - VALOR TOTAL: R$ 9.190,75

DATA DE RECEBIMENTO	IDENTIFICAÇÃO E ASSINATURA DO RECEBEDOR	NF-e Nº: 551 Série: 1

ANGRA. C. SANTOS LTDA

R Z, 1 LETRA B, QUADRA 1
PLANALTO ANIL III
SAO LUIS
MA (98) 98277-9280 65.050-879

DANFE
Documento auxiliar da Nota Fiscal Eletrônica
Saída: 1
Entrada: 0
1
FL. 2 / 2
Nº: 551
Série: 1

CHAVE DE ACESSO
2121 0922 9050 1600 0186 5500 1000 0005 5111 1632 0427

Consulta de autenticidade no portal nacional da NF-e www.nfe.fazenda.gov.br ou no site da Sefaz Autorizadora

NATUREZA DA OPERAÇÃO
Venda de Mercadoria

PROTOCOLO DE AUTORIZAÇÃO DE USO
421210024442578 15/09/2021 20:01:01

INSCRIÇÃO ESTADUAL	INSCRIÇÃO ESTADUAL SUB TRIBUTARIA	CNPJ
124709818		22.905.016/0001-86

DADOS DO PRODUTO/SERVIÇO

COD. PROD.	DESCRIÇÃO DO PRODUTO/SERVIÇO	NCM/SH	CSOSN	CFOP	UNID	QTD.	VLR UNIT.	VLR TOTAL	BC ICMS	VLR ICMS	VLR IPI	ALIQUOTA ICMS	ALIQUOTA IPI
580	Tonner Original ou compatível c Epson L365 modelo: C4625	32151100	0102	5102	UN	15,00	79,90	1.198,50	0,00	0,00	0,00	0,00	0,0

CÂMARA MUNICIPAL
GOVERNADOR NUNES FREIRE-MA
Folha 369
Rubrica Pamela Silva

CALCULO DO ISSQN

INSCRIÇÃO MUNICIPAL	VALOR TOTAL DOS SERVIÇOS	BASE DE CALCULO DO ISSQN	VALOR DO ISSQN	VALOR DO ISSQN RETIDO
98264955	0,00	0,00	0,00	0,00

DADOS ADICIONAIS

INFORMAÇÕES COMPLEMENTARES
DOCUMENTO EMITIDO POR ME OU EPP OPTANTE PELO SIMPLES NACIONAL. NÃO GERA DIREITO A CRÉDITO FISCAL DE IPI. NOTA FISCAL PARA ATENDER A DEMANDA DA SECRETARIA MUNICIPAL DE SAUDE DE SATUBINHA MA, DE ACORDO COM O CONTRATO NUMERO [illegible] REFERENTE AO PREGÃO PRESENCIAL NUMERO 006-2021. DADOS BANCÁRIOS PARA PAGAMENTO AGENCIA 1638-1 CONTA C.C [illegible] BANCO DO BRASIL S-A

RESERVADO AO FISCO

powered by alterdata

CÂMARA MUNICIPAL
GOVERNADOR NUNES FREIRE-MA
Folha 370
Rubrica Pamela Silva

PREFEITURA MUNICIPAL DE
Satubinha
CONSTRUINDO UMA NOVA HISTORIA

ORDEM DE FORNECIMENTO – PREGÃO PRESENCIAL SRP – nº 005/2021

A **PREFEITURA MUNICIPAL DE SATUBINHA – MA,** inscrita no CNPJ nº 01.611.895/0001-63, através da **FUNDO MUNICIPAL DE ASSISTÊNCIA SOCIAL,** inscrita no CNPJ sob os nº **18.176.599/0001-84**, neste ato representada por seu titular **Maria Nelci Rodrigues de Brito Filha**, inscrita no CPF nº 398.278.688-61, **autoriza** a empresa **ANGRA C. SANTOS LTDA - EPP**, inscrita no CNPJ sob o nº **22.905.016/0001-86**, doravante denominada **CONTRATADA**, referente a PREGÃO PRESENCIAL – SRP nº 005/2021 – que tem como objeto a FORNECIMENTO DE MATERIAL DE EXPEDIENTE PARA ATENDER A DEMANDA DA SECRETARIA MUNICIPAL DE ASSISTÊNCIA SOCIAL DE SATUBINHA - MA, de acordo com o **Contrato nº 073/2021**, conforme está descrito no Termo de Referência e na Proposta.

Valor Global é Material de Expediente - Lote IV - Secretaria de Assistência Social – **R$ 6.510,75 (seis mil, quinhentos e dez reais e setenta e cinco centavos).**

LOTE IV - SECRETARIA DE ASSISTÊNCIA SOCIAL - MATERIAL DE EXPEDIENTE					
ITEM	DESCRIÇÃO	UND	QTD	V. UNIT	VR. TOTAL
1	Almohada p/carimbo nº 2	Und	25	R$ 4,15	R$ 103,75
3	Arquivo morto ofício polionda	Und	175	R$ 3,09	R$ 540,75
5	Anote e cole (post-it) 76X102MM - Bloco c/4, c/100 fls	Bloco	75	R$ 4,50	R$ 337,50
8	Caneta esferográficas preta e azul ex c/50	Cx	25	R$ 30,35	R$ 758,75
28	Grampeador grande capacidade até 100fl	Und	15	R$ 35,00	R$ 525,00
33	Livro de ata c/100fls	Und	50	R$ 9,95	R$ 497,50
36	Livro infantil tema variado	Und	150	R$ 12,00	R$ 1.800,00
37	Organizador c/2 bandejas	Und	10	R$ 19,90	R$ 199,00
48	Pen Drive 16 Gb	Und	15	R$ 27,00	R$ 405,00
57	Tesoura sem ponta apropriada para uso escolar	Und	50	R$ 2,90	R$ 145,00
59	Tonner Original ou compatível c/ Epson L210 - DK(T6641) C(T6642) M(T6643) - Y(T6644)	Und	15	R$ 79,90	R$ 1.198,50
TOTAL DO LOTE IV					R$ 6.510,75

Satubinha (MA), 25 de março de 2021.

Maria Nelci Rodrigues de Brito Filha
Secretária Municipal de Assistência Social
CONTRATANTE – FUNDO MUNICIPAL DE ASSISTÊNCIA SOCIAL DE SATUBINHA – MA
CNPJ/MF nº18.176.599/0001-84

Angra Carolina da Cunha Santos
Representante Legal
CONTRATADA – ANGRA C. SANTOS LTDA - EPP
CNPJ/MF nº 22.905.016/0001-86

RECEBEMOS DE ANGRA. C. SANTOS LTDA OS PRODUTOS/SERVIÇOS CONSTANTES NA NOTA FISCAL ELETRÔNICA INDICADA AO LADO - DESTINATÁRIO: FUNDO MUNICIPAL DE ASSISTENCIA SOCIAL SATUBINHA - AV MATOS CARVALHO, 0 - CENTRO - SATUBINHA - MA - EMISSÃO: 09-12-2021 - VALOR TOTAL: R$ 3.747,50		NF-e Nº: 647 Série: 1
DATA DE RECEBIMENTO	IDENTIFICAÇÃO E ASSINATURA DO RECEBEDOR	

ANGRA. C. SANTOS LTDA

R Z. 1 LETRA B, QUADRA 1

PLANALTO ANIL III,

SAO LUIS

MA (98) 98277-9280 65.050-879

DANFE

Documento auxiliar da Nota Fiscal Eletrônica

Saída: 1
Entrada: 0

1

FL 1 / 1

Nº: 647

Série: 1

CHAVE DE ACESSO

2121 1222 9050 1600 0186 5500 1000 0006 4718 4160 1178

Consulta de autenticidade no portal nacional da NF-e www.nfe.fazenda.gov.br ou no site da Sefaz Autorizadora

NATUREZA DA OPERAÇÃO		PROTOCOLO DE AUTORIZAÇÃO DE USO
Venda de Mercadoria		421210032960339 09/12/2021 16:09:49
INSCRIÇÃO ESTADUAL	**INSCRIÇÃO ESTADUAL SUB. TRIBUTÁRIA**	**CNPJ**
124709818		22.905.016/0001-86

DESTINATÁRIO/REMETENTE

NOME/RAZÃO SOCIAL			CNPJ/CPF		DATA DA EMISSÃO
FUNDO MUNICIPAL DE ASSISTENCIA SOCIAL SATUBINHA			18.176.599/0001-84		09-12-2021
ENDEREÇO		**BAIRRO/DISTRITO**		**CEP**	**DATA DA ENTRADA/SAÍDA**
AV MATOS CARVALHO, 0		CENTRO		65.709-000	09-12-2021
MUNICÍPIO	**FONE/FAX**	**UF**	**INDICADOR IE**	**INSCRIÇÃO ESTADUAL**	**HORA DA ENTRADA/SAÍDA**
SATUBINHA	(98) 8431-5454	MA	2-Isento		16:09:00

FATURA

NÚMERO	VALOR ORIGINAL	VALOR DO DESCONTO	VALOR LÍQUIDO
647	3.747,50	0,00	3.747,50

DUPLICATAS

Número	Vencimento	Valor	Número	Vencimento	Valor	Número	Vencimento	Valor	Número	Vencimento	Valor
001	09-12-2021	3.747,50	---	---	---	---	---	---	---	---	---

CÁLCULO DO IMPOSTO

BASE DE CÁLCULO DE ICMS	VALOR DO ICMS	BASE DE CÁLC. DE ICMS ST	VALOR DO ICMS ST	VALOR TOTAL DOS PRODUTOS
0,00	0,00	0,00	0,00	3.747,50

VALOR DO FRETE	VALOR DO SEGURO	DESCONTO	OUTRAS DESP. ACESSÓRIAS	VALOR DO IPI	VALOR TOTAL DA NOTA
0,00	0,00	0,00	0,00	0,00	3.747,50

TRANSPORTADOR/VOLUMES TRANSPORTADOS

RAZÃO SOCIAL	FRETE POR CONTA	CÓDIGO ANTT	PLACA VEÍCULO	UF	CNPJ/CPF
	9 - Sem Frete				

ENDEREÇO	MUNICÍPIO	UF	INSCRIÇÃO ESTADUAL

QUANTIDADE	ESPÉCIE	MARCA	NUMERAÇÃO	PESO BRUTO	PESO LÍQUIDO
				0,000	0,000

DADOS DO PRODUTO/SERVIÇO

CÓD. PROD.	DESCRIÇÃO DO PRODUTO/SERVIÇO	NCM/SH	CSOSN	CFOP	UNID	QTD.	VLR UNIT.	VLR TOTAL	BC ICMS	VLR ICMS	VLR IPI	ALÍQ. ICMS	ALÍQ. IPI
225	Organizador c 2 bandejas	39261000	0102	5102	UN	10,00	19,90	199,00	0,00	0,00	0,00	0,00	0,00
439	Pen Drive 16 Gb	85235190	0102	5102	UND	15,00	27,00	405,00	0,00	0,00	0,00	0,00	0,00
235	Tesoura sem ponta apropriada para uso escolar	82130000	0102	5102	UND	50,00	2,90	145,00	0,00	0,00	0,00	0,00	0,00
415	TONNER COMPATIVEL COM EPSON L210 BK T664	84439923	0102	5102	UN	15,00	79,90	1.198,50	0,00	0,00	0,00	0,00	0,00
427	LIVRO INFANTIL TEMA VARIADO	49030000	0102	5102	UN	150,00	12,00	1.800,00	0,00	0,00	0,00	0,00	0,00

CÂMARA MUNICIPAL
GOVERNADOR NUNES FREIRE-MA
Folha 371
Rubrica

CÁLCULO DO ISSQN

INSCRIÇÃO MUNICIPAL	VALOR TOTAL DOS SERVIÇOS	BASE DE CÁLCULO DO ISSQN	VALOR DO ISSQN	VALOR DO ISSQN RETIDO
98264955	0,00	0,00	0,00	0,00

DADOS ADICIONAIS

INFORMAÇÕES COMPLEMENTARES	RESERVADO AO FISCO
DOCUMENTO EMITIDO POR ME OU EPP OPTANTE PELO SIMPLES NACIONAL NÃO GERA DIREITO A CRÉDITO FISCAL DE IPI. NOTA FISCAL PARA ATENDER A DEMANDA DA SECRETARIA MUNICIPAL DE ASSISTENCIA SOCIAL DE SATUBINHA-MA DE ACORDO COM O CONTRATO 27/2021	

powered by alterdata

RECEBEMOS DE ANGRA. C. SANTOS LTDA OS PRODUTOS/SERVIÇOS CONSTANTES NA NOTA FISCAL ELETRÔNICA INDICADA AO LADO - DESTINATÁRIO: MUNICÍPIO DE SATUBINHA - AV MATOS CARVALHO, 310 - CENTRO - SATUBINHA - MA - EMISSÃO: 30-04-2021 - VALOR TOTAL: R$ 7.257,95

DATA DE RECEBIMENTO	IDENTIFICAÇÃO E ASSINATURA DO RECEBEDOR

NF-e
Nº: 293
Série: 1

ANGRA. C. SANTOS LTDA

R Z. 1 LETRA B. QUADRA 1

PLANALTO ANIL III

SAO LUIS

MA (98) 98277-9280 65.050-879

DANFE

Documento auxiliar da Nota Fiscal Eletrônica

Saída: 1
Entrada: 0

1

FL 1 / 1
Nº: 293
Série: 1

CHAVE DE ACESSO
2121 0422 9050 1600 0186 5500 1000 0002 9316 3617 4145

Consulta de autenticidade no portal nacional da NF-e www.nfe.fazenda.gov.br ou no site da Sefaz Autorizadora

NATUREZA DA OPERAÇÃO	PROTOCOLO DE AUTORIZAÇÃO DE USO
Venda de Mercadoria	421210010745992 30/04/2021 18:10:50

INSCRIÇÃO ESTADUAL	INSCRIÇÃO ESTADUAL SUB. TRIBUTÁRIA	CNPJ
124709818		22.905.016/0001-86

DESTINATÁRIO/REMETENTE

NOME/RAZÃO SOCIAL			CNPJ/CPF		DATA DA EMISSÃO
MUNICIPIO DE SATUBINHA			01.611.895/0001-63		30-04-2021
ENDEREÇO		**BAIRRO/DISTRITO**		**CEP**	**DATA DA ENTRADA/SAÍDA**
AV MATOS CARVALHO, 310		CENTRO		65.709-000	30-04-2021
MUNICÍPIO	**FONE/FAX**	**UF**	**INDICADOR IE**	**INSCRIÇÃO ESTADUAL**	**HORA DA ENTRADA/SAÍDA**
SATUBINHA		MA	1-Contribuinte	122185137	15:00:00

FATURA

NÚMERO	VALOR ORIGINAL	VALOR DO DESCONTO	VALOR LÍQUIDO
293	7.257,95	0,00	7.257,95

DUPLICATAS

Número	Vencimento	Valor	Número	Vencimento	Valor	Número	Vencimento	Valor	Número	Vencimento	Valor
001	30-04-2021	7.257,95	-----	-----	-----	-----	-----	-----	-----	-----	-----

CÁLCULO DO IMPOSTO

BASE DE CALCULO DE ICMS	VALOR DO ICMS	BASE DE CALC. DE ICMS S.T.	VALOR DO ICMS ST	VALOR TOTAL DOS PRODUTOS
0,00	0,00	0,00	0,00	7.257,95

VALOR DO FRETE	VALOR DO SEGURO	DESCONTO	OUTRAS DESP. ACESSÓRIAS	VALOR DO IPI	VALOR TOTAL DA NOTA
0,00	0,00	0,00	0,00	0,00	7.257,95

TRANSPORTADOR/VOLUMES TRANSPORTADOS

RAZÃO SOCIAL	FRETE POR CONTA	CÓDIGO ANTT	PLACA VEÍCULO	UF	CNPJ/CPF
	9 - Sem Frete				

ENDEREÇO	MUNICÍPIO	UF	INSCRIÇÃO ESTADUAL

QUANTIDADE	ESPÉCIE	MARCA	NUMERAÇÃO	PESO BRUTO	PESO LÍQUIDO
				0,000	0,000

DADOS DO PRODUTO/SERVIÇO

CÓDIGO	DESCRIÇÃO DO PRODUTO/SERVIÇO	NCM/SH	CSOSN	CFOP	UNID.	QTD.	VLR.UNIT.	VLR.TOTAL	B.C.ICMS	VLR.ICMS	VLR.IPI	ALÍQUOTAS ICMS	ALÍQUOTAS IPI
95	Almofada p.carimbo n3	96122000	0102	5102	UN	40,00	6,53	261,20	0,00	0,00	0,00	0,00	0,00
37	Arquivo morto oficio polionda	48191000	0102	5102	UND	50,00	3,09	154,50	0,00	0,00	0,00	0,00	0,00
97	Caneta Esferograficas preta e azul CX c50	96081000	0102	5102	CX	125,00	30,35	3.793,75	0,00	0,00	0,00	0,00	0,00
38	Anote e cole (post-it) 76X102MM - Bloco c/4, c100 fls	48201000	0102	5102	UN	25,00	4,50	112,50	0,00	0,00	0,00	0,00	0,00
18	Grampeador material metal capacidade até 100fl	84729040	0102	5102	UN	40,00	35,00	1.400,00	0,00	0,00	0,00	0,00	0,00
22	Livro de ata c100fls	48201000	0102	5102	UN	100,00	9,95	995,00	0,00	0,00	0,00	0,00	0,00
39	Pen Drive 16 Gb	85235190	0102	5102	UND	25,00	19,90	497,50	0,00	0,00	0,00	0,00	0,00
45	Tesoura sem ponta apropriada para uso escolar	82130000	0102	5102	UND	15,00	2,90	43,50	0,00	0,00	0,00	0,00	0,00

CÁLCULO DO ISSQN

INSCRIÇÃO MUNICIPAL	VALOR TOTAL DOS SERVIÇOS	BASE DE CALCULO DO ISSQN	VALOR DO ISSQN	VALOR DO ISSQN RETIDO
8264955	0,00	0,00	0,00	0,00

DADOS ADICIONAIS

INFORMAÇÕES COMPLEMENTARES

DOCUMENTO EMITIDO POR ME OU EPP OPTANTE PELO SIMPLES NACIONAL, NÃO GERA DIREITO A CRÉDITO FISCAL DE IPI. VOCÊ PODERÁ OPTAR POSTERIORMENTE : ART. 87 DA LEI 9.532/97 Federação de Contribuintes estaduais fonte : SEFA. MATERIAL PARA ATENDER O CONTRATO Nº [illegible] DADOS BANCÁRIOS: BANCO BRADESCO AGÊNCIA 1161 CONTA C/C 30.558-3 EMPRESA ANGRA C. SANTOS LTDA NOME FANTASIA: GUARANY COMÉRCIO CNPJ 22.905.016/0001-86 CHAVE PIX

RESERVADO AO FISCO

CÂMARA MUNICIPAL
GOVERNADOR NUNES FREIRE-MA
Folha 372
Rubrica

powered by alterdata

CÂMARA MUNICIPAL
GOVERNADOR NUNES FREIRE-MA
Folha 313
Rubrica

TOYOLEX AUTOS S/A
Av. dos Holandeses , 20 – Calhau CEP: 65.071-300
São Luís - MA - Fone (098) 3217-2850
CNPJ: 07.234.453/0013-65 Insc. Est.: 12.160.883-2

ATESTADO DE CAPACIDADE TÉCNICA

Atestamos, para os devidos fins, que a empresa **ANGRA C. DOS SANTOS LTDA**, inscrita no **CNPJ sob o nº22.905.016/0001-86, estabelecida na Rua Z, nº 1, letra B, Quadra 1, bairro Planalto anil III, na cidade de São Luís, Estado do Maranhão,** prestou serviços a **TOYOLEX AUTOS S/A, CNPJ nº 07.234.453/0013-65, estabelecida na Av. dos Holandeses, nº 20, Quadra 31, Lote 20, Bairro Calhau, na cidade de São Luís - MA** , fornecendo material de expediente, limpeza e de uso hospitalar, cuja a prestação de serviços apresentam bom desempenho operacional, detendo qualificação técnica para no cumprimento de suas obrigações.

Tendo a empresa cumprido fielmente com suas obrigações, nada constando o que a desabone técnica e comercialmente, até a presente data.

São Luís, 24 de fevereiro de 2021.

GRUPO PARVI
George Santos
Setor de Compras

George Santos Silva
CPF nº 810.496.763-00

CNPJ:07.234.453/0013-65
TOYOLEX AUTOS S/A
Av. Dos Holandeses,Nº20
Lote 20,Qdra 31
Calhau
CEP: 65.071-380
São Luís - MA

RECEBEMOS DE ANGRA. C. SANTOS LTDA OS PRODUTOS/SERVIÇOS CONSTANTES DA NOTA FISCAL INDICADA AO LADO		NF-e Nº 000.000.027 SÉRIE: 1
DATA DE RECEBIMENTO	IDENTIFICAÇÃO E ASSINATURA DO RECEBEDOR	

ANGRA. C. SANTOS LTDA

R Z, 1 - LETRA B; QUADRA 1 - PLANALTO ANIL III, Sao Luis, MA - CEP: 65050879 - Fone/Fax: 98982779280

DANFE

Documento Auxiliar da Nota Fiscal Eletrônica

0 - Entrada
1 - Saída [1]

Nº 000.000.027
SÉRIE: 1
Página 1 de 1

CONTROLE DO FISCO

CHAVE DE ACESSO
2120 1022 9050 1600 0186 5500 1000 0000 2717 3004 0777

Consulta de autenticidade no portal nacional da NF-e www.nfe.fazenda.gov.br/portal ou no site da Sefaz Autorizadora

NATUREZA DA OPERAÇÃO		PROTOCOLO DE AUTORIZAÇÃO DE USO
VENDA DE MERCADORIA		421200023175831 - 01/10/2020 09:59
INSCRIÇÃO ESTADUAL	**INSCRIÇÃO ESTADUAL DO SUBST. TRIB.**	**CNPJ / CPF**
124709818		22.905.016/0001-86

DESTINATÁRIO/REMETENTE

NOME/RAZÃO SOCIAL			CNPJ/CPF	DATA DA EMISSÃO
TOYOLEX AUTOS S.A			07.234.453/0013-65	01/10/2020
ENDEREÇO	**BAIRRO/DISTRITO**	**CEP**		**DATA DE ENTRADA/SAÍDA**
AV DOS HOLANDESES, 20 - LOTE: 20; QUADRA:	CALHAU			01/10/2020
MUNICÍPIO	**FONE/FAX**	**UF**	**INSCRIÇÃO ESTADUAL**	**HORA DE ENTRADA/SAÍDA**
Sao Luis		MA	121608832	09:00

FATURA

1 / Num.: 09/02/740000008-3 / V. Orig.: 822,00 / V. Liq.: 822,00

CÁLCULO DO IMPOSTO

BASE DE CÁLCULO DO ICMS	VALOR DO ICMS	BASE DE CÁLCULO DO ICMS ST	VALOR DO ICMS ST	VALOR TOTAL DOS PRODUTOS
0,00	0,00	0,00	0,00	822,00

VALOR DO FRETE	VALOR DO SEGURO	DESCONTO	OUTRAS DESPESAS ACESSÓRIAS	VALOR DO IPI	VALOR TOTAL DA NOTA
0,00	0,00	0,00	0,00	0,00	822,00

TRANSPORTADOR/VOLUMES TRANSPORTADOS

RAZÃO SOCIAL	FRETE POR CONTA	CÓDIGO ANTT	PLACA DO VEÍCULO	UF	CNPJ/CPF
	9 - Sem Frete				

ENDEREÇO	MUNICÍPIO	UF	INSCRIÇÃO ESTADUAL

QUANTIDADE	ESPÉCIE	MARCA	NUMERAÇÃO	PESO BRUTO	PESO LÍQUIDO

DADOS DO PRODUTO/SERVIÇO

CÓDIGO	DESCRIÇÃO DO PRODUTO/SERVIÇO	NCM/SH	CST	CFOP	UNID.	QTD.	VLR. UNIT.	VLR. TOTAL	BC ICMS	VLR. ICMS	VLR. IPI	ALÍQ. ICMS	ALÍQ. IPI
PAPEL00001	PAPEL REPORT A4 MULTIUSO 500FL	48025610	0101	5102	UN	50,0000	16,4400	822,00					

CÂMARA MUNICIPAL
GOVERNADOR NUNES FREIRE-MA
Folha 374
Rubrica

CÁLCULO DO ISSQN

INSCRIÇÃO MUNICIPAL	VALOR TOTAL DOS SERVIÇOS	BASE DE CÁLCULO DO ISSQN	VALOR DO ISSQN
98264955			

DADOS ADICIONAIS

INFORMAÇÕES COMPLEMENTARES	RESERVADO AO FISCO
EMPRESA OPTANTE PELO REGIME TRIBUTÁRIO DO SIMPLES NACIONAL - | BOLETO Nº 09/02/740000008-3, VENCIMENTO 22/10/2020	

RECEBEMOS DE ANGRA. C. SANTOS LTDA OS PRODUTOS/SERVIÇOS CONSTANTES DA NOTA FISCAL INDICADA AO LADO		NF-e Nº 000.000.052 SÉRIE: 1
DATA DE RECEBIMENTO	IDENTIFICAÇÃO E ASSINATURA DO RECEBEDOR	

ANGRA. C. SANTOS LTDA

R Z, 1 - LETRA B; QUADRA 1 - PLANALTO ANIL III, Sao Luis, MA - CEP: 65050879 - Fone/Fax: 98982779280

DANFE

Documento Auxiliar da Nota Fiscal Eletrônica

0 - Entrada
1 - Saída **1**

Nº 000.000.052
SÉRIE: 1
Página 1 de 1

CONTROLE DO FISCO

CHAVE DE ACESSO
2120 1122 9050 1600 0186 5500 1000 0000 5217 3004 0773

Consulta de autenticidade no portal nacional da NF-e www.nfe.fazenda.gov.br/portal ou no site da Sefaz Autorizadora

NATUREZA DA OPERAÇÃO		PROTOCOLO DE AUTORIZAÇÃO DE USO
VENDA DE MERCADORIA		421200026774086 - 09/11/2020 14:35
INSCRIÇÃO ESTADUAL	**INSCRIÇÃO ESTADUAL DO SUBST. TRIB.**	**CNPJ / CPF**
124709818		22.905.016/0001-86

DESTINATÁRIO/REMETENTE

NOME/RAZÃO SOCIAL			CNPJ/CPF	DATA DA EMISSÃO
TOYOLEX AUTOS S.A			07.234.453/0013-65	09/11/2020
ENDEREÇO	**BAIRRO/DISTRITO**		**CEP**	**DATA DE ENTRADA/SAÍDA**
AV DOS HOLANDESES, 20 - LOTE: 20; QUADRA:	CALHAU			09/11/2020
MUNICÍPIO	**FONE/FAX**	**UF**	**INSCRIÇÃO ESTADUAL**	**HORA DE ENTRADA/SAÍDA**
Sao Luis		MA	121608832	14:29

ATURA

/ Num.: 09/03/140000004-8 / V. Orig.: 332,00 / V. Liq.: 332,00

CÁLCULO DO IMPOSTO

BASE DE CÁLCULO DO ICMS	VALOR DO ICMS	BASE DE CÁLCULO DO ICMS ST	VALOR DO ICMS ST	VALOR TOTAL DOS PRODUTOS
0,00	0,00	0,00	0,00	332,00

VALOR DO FRETE	VALOR DO SEGURO	DESCONTO	OUTRAS DESPESAS ACESSÓRIAS	VALOR DO IPI	VALOR TOTAL DA NOTA
0,00	0,00	0,00	0,00	0,00	332,00

TRANSPORTADOR/VOLUMES TRANSPORTADOS

RAZÃO SOCIAL	FRETE POR CONTA	CÓDIGO ANTT	PLACA DO VEÍCULO	UF	CNPJ/CPF
	9 - Sem Frete				

ENDEREÇO	MUNICÍPIO	UF	INSCRIÇÃO ESTADUAL

QUANTIDADE	ESPÉCIE	MARCA	NUMERAÇÃO	PESO BRUTO	PESO LÍQUIDO

DADOS DO PRODUTO/SERVIÇO

CÓDIGO	DESCRIÇÃO DO PRODUTO/SERVIÇO	NCM/SH	CST	CFOP	UNID.	QTD.	VLR. UNIT.	VLR. TOTAL	BC ICMS	VLR. ICMS	VLR. IPI	ALÍQ. ICMS	ALÍQ. IPI
PP01001	Papel Report A4 Multiuso 500FL	48025610	0101	5102	UN	20,0000	16,6000	332,00					

CÂMARA MUNICIPAL
GOVERNADOR NUNES FREIRE-MA
Folha 315
Rubrica

CÁLCULO DO ISSQN

INSCRIÇÃO MUNICIPAL	VALOR TOTAL DOS SERVIÇOS	BASE DE CÁLCULO DO ISSQN	VALOR DO ISSQN
98264955			

DADOS ADICIONAIS

INFORMAÇÕES COMPLEMENTARES	RESERVADO AO FISCO
Informações Adicionais de Interesse do Fisco: EMPRESA OPTANTE PELO REGIME TRIBUTÁRIO DO SIMPLES NACIONAL. | Forma de pagamento boleto nº 09/03/140000004-8 Vencimento 09/12/2020	

RECEBEMOS DE ANGRA. C. SANTOS LTDA OS PRODUTOS/SERVIÇOS CONSTANTES DA NOTA FISCAL INDICADA AO LADO		NF-e Nº 000.000.060 SÉRIE: 1
DATA DE RECEBIMENTO	IDENTIFICAÇÃO E ASSINATURA DO RECEBEDOR	

ANGRA. C. SANTOS LTDA

R Z, 1 - LETRA B; QUADRA 1 - PLANALTO ANIL III, Sao Luis, MA - CEP: 65050879 - Fone/Fax: 98982779280

DANFE

Documento Auxiliar da Nota Fiscal Eletrônica

0 - Entrada
1 - Saida [1]

Nº 000.000.060
SÉRIE: 1
Página 1 de 1

CONTROLE DO FISCO

CHAVE DE ACESSO
2120 1122 9050 1600 0186 5500 1000 0000 6017 3004 0775

Consulta de autenticidade no portal nacional da NF-e www.nfe.fazenda.gov.br/portal ou no site da Sefaz Autorizadora

NATUREZA DA OPERAÇÃO		PROTOCOLO DE AUTORIZAÇÃO DE USO
VENDA DE MERCADORIA		421200027680563 - 18/11/2020 10:14
INSCRIÇÃO ESTADUAL	**INSCRIÇÃO ESTADUAL DO SUBST. TRIB.**	**CNPJ / CPF**
124709818		22.905.016/0001-86

DESTINATÁRIO/REMETENTE

NOME/RAZÃO SOCIAL			CNPJ/CPF	DATA DA EMISSÃO
TOYOLEX AUTOS S.A			07.234.453/0013-65	18/11/2020
ENDEREÇO	**BAIRRO/DISTRITO**		**CEP**	**DATA DE ENTRADA/SAÍDA**
AV DOS HOLANDESES, 20 - LOTE: 20; QUADRA:	CALHAU			18/11/2020
MUNICÍPIO	**FONE/FAX**	**UF**	**INSCRIÇÃO ESTADUAL**	**HORA DE ENTRADA/SAÍDA**
Sao Luis		MA	121608832	10:02

FATURA

/ Num.: 09/03/230000008-0 / V. Orig.: 664,00 / V. Liq.: 664,00

CÁLCULO DO IMPOSTO

BASE DE CÁLCULO DO ICMS	VALOR DO ICMS	BASE DE CÁLCULO DO ICMS ST	VALOR DO ICMS ST	VALOR TOTAL DOS PRODUTOS
0,00	0,00	0,00	0,00	664,00

VALOR DO FRETE	VALOR DO SEGURO	DESCONTO	OUTRAS DESPESAS ACESSÓRIAS	VALOR DO IPI	VALOR TOTAL DA NOTA
0,00	0,00	0,00	0,00	0,00	664,00

TRANSPORTADOR/VOLUMES TRANSPORTADOS

RAZÃO SOCIAL	FRETE POR CONTA	CÓDIGO ANTT	PLACA DO VEÍCULO	UF	CNPJ/CPF
	9 - Sem Frete				

ENDEREÇO	MUNICÍPIO	UF	INSCRIÇÃO ESTADUAL

QUANTIDADE	ESPÉCIE	MARCA	NUMERAÇÃO	PESO BRUTO	PESO LÍQUIDO

DADOS DO PRODUTO/SERVIÇO

CÓDIGO	DESCRIÇÃO DO PRODUTO/SERVIÇO	NCM/SH	CST	CFOP	UNID.	QTD.	VLR. UNIT.	VLR. TOTAL	BC ICMS	VLR. ICMS	VLR. IPI	ALIQ. ICMS	ALIQ. IPI
P060606	Papel Report A4 Multiuso 500FL	48025610	0102	5102	UN	40,0000	16,6000	664,00					

CÂMARA MUNICIPAL
GOVERNADOR NUNES FREIRE-MA
Folha 376
Rubrica

CÁLCULO DO ISSQN

INSCRIÇÃO MUNICIPAL	VALOR TOTAL DOS SERVIÇOS	BASE DE CÁLCULO DO ISSQN	VALOR DO ISSQN
98264955			

DADOS ADICIONAIS

INFORMAÇÕES COMPLEMENTARES	RESERVADO AO FISCO
EMPRESA OPTANTE PELO REGIME TRIBUTÁRIO DO SIMPLES NACIONAL. | PAGAMENTO ATRAVES DO BOLETO Nº 09/03/230000008-0 VENCIMENTO 18/12/2020	

RECEBEMOS DE ANGRA C SANTOS LTDA OS PRODUTOS/SERVIÇOS CONSTANTES DA NOTA FISCAL INDICADA AO LADO		NF-e Nº 000.000.083 SÉRIE: 1
DATA DE RECEBIMENTO	IDENTIFICAÇÃO E ASSINATURA DO RECEBEDOR	

ANGRA. C. SANTOS LTDA

R Z, 1 - LETRA B; QUADRA 1 - PLANALTO ANIL III, Sao Luis, MA - CEP: 65050879 - Fone/Fax: 98982779280

DANFE

Documento Auxiliar da Nota Fiscal Eletrônica

0 - Entrada
1 - Saída **1**

Nº 000.000.083
SÉRIE: 1
Página 1 de 1

CONTROLE DO FISCO

CHAVE DE ACESSO
2120 1222 9050 1600 0186 5500 1000 0000 8311 8040 1078

Consulta de autenticidade no portal nacional da NF-e www.nfe.fazenda.gov.br/portal ou no site da Sefaz Autorizadora

NATUREZA DA OPERAÇÃO		PROTOCOLO DE AUTORIZAÇÃO DE USO
VENDA DE MERCADORIA		421200030679359 - 16/12/2020 09:27
INSCRIÇÃO ESTADUAL	**INSCRIÇÃO ESTADUAL DO SUBST. TRIB**	**CNPJ / CPF**
124709818		22.905.016/0001-86

DESTINATÁRIO/REMETENTE

NOME/RAZÃO SOCIAL				CNPJ/CPF	DATA DA EMISSÃO
TOYOLEX AUTOS S.A				07.234.453/0013-65	16/12/2020
ENDEREÇO	**BAIRRO/DISTRITO**		**CEP**		**DATA DE ENTRADA/SAÍDA**
AV DOS HOLANDESES, 20 - LOTE: 20; QUADRA:	CALHAU				16/12/2020
MUNICÍPIO	**FONE/FAX**	**UF**	**INSCRIÇÃO ESTADUAL**		**HORA DE ENTRADA/SAÍDA**
Sao Luis		MA	121608832		09:08

FATURA

/ Num.: 09/03/510000002-5 / V. Orig.: 1.328,00 / V. Liq.: 1.328,00

CÁLCULO DO IMPOSTO

BASE DE CÁLCULO DO ICMS	VALOR DO ICMS	BASE DE CÁLCULO DO ICMS ST	VALOR DO ICMS ST	VALOR TOTAL DOS PRODUTOS
0,00	0,00	0,00	0,00	1.328,00

VALOR DO FRETE	VALOR DO SEGURO	DESCONTO	OUTRAS DESPESAS ACESSÓRIAS	VALOR DO IPI	VALOR TOTAL DA NOTA
0,00	0,00	0,00	0,00	0,00	1.328,00

TRANSPORTADOR/VOLUMES TRANSPORTADOS

RAZÃO SOCIAL	FRETE POR CONTA	CÓDIGO ANTT	PLACA DO VEÍCULO	UF	CNPJ/CPF
	9 - Sem Frete				

ENDEREÇO	MUNICÍPIO	UF	INSCRIÇÃO ESTADUAL

QUANTIDADE	ESPÉCIE	MARCA	NUMERAÇÃO	PESO BRUTO	PESO LÍQUIDO

DADOS DO PRODUTO/SERVIÇO

CÓDIGO	DESCRIÇÃO DO PRODUTO/SERVIÇO	NCM/SH	CST	CFOP	UNID	QTD	VLR. UNIT.	VLR. TOTAL	BC ICMS	VLR. ICMS	VLR. IPI	ALIQ. ICMS	ALIQ. IPI
PpPP0001	Papel Report A4 Multiuso 500FL	48025610	0102	5102	UN	80,0000	16,6000	1.328,00					

CÂMARA MUNICIPAL
GOVERNADOR NUNES FREIRE-MA
Folha 311
Rubrica

CÁLCULO DO ISSQN

INSCRIÇÃO MUNICIPAL	VALOR TOTAL DOS SERVIÇOS	BASE DE CÁLCULO DO ISSQN	VALOR DO ISSQN
98264955			

DADOS ADICIONAIS

INFORMAÇÕES COMPLEMENTARES	RESERVADO AO FISCO
EMPRESA OPTANTE PELO REGIME TRIBUTÁRIO DO SIMPLES NACIONAL | PAGAMENTO ATRAVES DO BOLETO BRADESCO Nº 09/03/510000002-5 VENCIMENTO 16/01/2021	

RECEBEMOS DE ANGRA. C. SANTOS LTDA OS PRODUTOS/SERVIÇOS CONSTANTES DA NOTA FISCAL INDICADA AO LADO		NF-e Nº 000.000.105 SÉRIE: 1
DATA DE RECEBIMENTO	IDENTIFICAÇÃO E ASSINATURA DO RECEBEDOR	

ANGRA. C. SANTOS LTDA

R Z, 1 - LETRA B; QUADRA 1 - PLANALTO ANIL III, Sao Luis, MA - CEP: 65050879 - Fone/Fax: 98982779280

DANFE

Documento Auxiliar da Nota Fiscal Eletrônica

0 - Entrada
1 - Saída [1]

Nº 000.000.105
SÉRIE: 1
Página 1 de 1

CONTROLE DO FISCO

CHAVE DE ACESSO
2121 0122 9050 1600 0186 5500 1000 0001 0511 8040 1072

Consulta de autenticidade no portal nacional da NF-e www.nfe.fazenda.gov.br/portal ou no site da Sefaz Autorizadora

NATUREZA DA OPERAÇÃO		PROTOCOLO DE AUTORIZAÇÃO DE USO
VENDA DE MERCADORIA		421210000065195 - 04/01/2021 10:06
INSCRIÇÃO ESTADUAL	**INSCRIÇÃO ESTADUAL DO SUBST. TRIB.**	**CNPJ / CPF**
124709818		22.905.016/0001-86

DESTINATÁRIO/REMETENTE

NOME/RAZÃO SOCIAL			CNPJ/CPF	DATA DA EMISSÃO
TOYOLEX AUTOS S.A			07.234.453/0013-65	04/01/2021
ENDEREÇO	**BAIRRO/DISTRITO**		**CEP**	**DATA DE ENTRADA/SAÍDA**
AV DOS HOLANDESES, 20 - LOTE: 20; QUADRA:	CALHAU			04/01/2021
MUNICÍPIO	**FONE/FAX**	**UF**	**INSCRIÇÃO ESTADUAL**	**HORA DE ENTRADA/SAÍDA**
Sao Luis		MA	121608832	09:57

FATURA

/ Num.: 09/10/040000002-3 / V. Orig.: 664,00 / V. Liq.: 664,00

CÁLCULO DO IMPOSTO

BASE DE CÁLCULO DO ICMS	VALOR DO ICMS	BASE DE CÁLCULO DO ICMS ST	VALOR DO ICMS ST	VALOR TOTAL DOS PRODUTOS
0,00	0,00	0,00	0,00	664,00

VALOR DO FRETE	VALOR DO SEGURO	DESCONTO	OUTRAS DESPESAS ACESSÓRIAS	VALOR DO IPI	VALOR TOTAL DA NOTA
0,00	0,00	0,00	0,00	0,00	664,00

TRANSPORTADOR/VOLUMES TRANSPORTADOS

RAZÃO SOCIAL	FRETE POR CONTA	CÓDIGO ANTT	PLACA DO VEÍCULO	UF	CNPJ/CPF
	9 - Sem Frete				

ENDEREÇO	MUNICÍPIO	UF	INSCRIÇÃO ESTADUAL

QUANTIDADE	ESPÉCIE	MARCA	NUMERAÇÃO	PESO BRUTO	PESO LÍQUIDO

DADOS DO PRODUTO/SERVIÇO

CÓDIGO	DESCRIÇÃO DO PRODUTO/SERVIÇO	NCM/SH	CST	CFOP	UNID	QTD.	VLR. UNIT.	VLR. TOTAL	BC ICMS	VLR. ICMS	VLR. IPI	ALÍQ. ICMS	ALÍQ. IPI
pp001	Papel CHAMEC A4 500FL	48025610	0102	5102	UN	40,0000	16,6000	664,00					

CÂMARA MUNICIPAL
GOVERNADOR NUNES FREIRE-MA
Folha 378
Rubrica

CÁLCULO DO ISSQN

INSCRIÇÃO MUNICIPAL	VALOR TOTAL DOS SERVIÇOS	BASE DE CÁLCULO DO ISSQN	VALOR DO ISSQN
98264955			

DADOS ADICIONAIS

INFORMAÇÕES COMPLEMENTARES	RESERVADO AO FISCO
EMPRESA OPTANTE PELO REGIME TRIBUTÁRIO DO SIMPLES NACIONAL. | PAGAMENTO POR BOLETO BANCÁRIO Nº 09/10/040000002-3 VENCIMENTO 04/02/2021	

CÂMARA MUNICIPAL
GOVERNADOR NUNES FREIRE-MA
Folha 319
Rubrica

Bremen

ATESTADO DE CAPACIDADE TÉCNICA

Atestamos, para os devidos fins, que a empresa **ANGRA C. DOS SANTOS LTDA**, inscrita no **CNPJ sob o n°22.905.016/0001-86, estabelecida na Rua Z, n° 1, letra B, Quadra 1, bairro Planalto anil III, na cidade de São Luís, Estado do Maranhão,** prestou serviços a **-BREMEN VEÍCULOS S/A, CNPJ n° 16.355.380/0013-50, estabelecida na Av. dos Holandeses, n° 09, ANECO 01, LOTES A/B, Quadra 07, Bairro Calhau, na cidade de São Luís - MA** , fornecendo material de expediente, limpeza e de uso hospitalar, cuja a prestação de serviços apresentam bom desempenho operacional, detendo qualificação técnica para no cumprimento de suas obrigações.

Tendo a empresa cumprido fielmente com suas obrigações, nada constando o que a desabone técnica e comercialmente, até a presente data.

São Luís, 24 de fevereiro de 2021.

GRUPO PARVI
George Santos
Setor de Compras

George Santos Silva
CPF n°810.496.763-00

Avenida dos Holandeses, 9 Calhau
São Luis – MA CEP: 65071-380
CNPJ: 16.355.380/0013-50

CNPJ: 16.355.380/0013-50
BREMEN VEÍCULOS S/A
End: Av. dos Holandeses, 09, Qdra. 07, Lote A/B
Calhau
CEP: 65.071-380
São Luís

RECEBEMOS DE ANGRA. C. SANTOS LTDA OS PRODUTOS/SERVIÇOS CONSTANTES DA NOTA FISCAL INDICADA AO LADO		NF-e Nº 000.000.059 SÉRIE: 1
DATA DE RECEBIMENTO	IDENTIFICAÇÃO E ASSINATURA DO RECEBEDOR	

ANGRA. C. SANTOS LTDA

R Z, 1 - LETRA B; QUADRA 1 - PLANALTO ANIL III, Sao Luis, MA - CEP: 65050879 - Fone/Fax: 98982779280

DANFE

Documento Auxiliar da Nota Fiscal Eletrônica

0 - Entrada
1 - Saída [1]

Nº 000.000.059
SÉRIE: 1
Página 1 de 1

CONTROLE DO FISCO

CHAVE DE ACESSO
2120 1122 9050 1600 0186 5500 1000 0000 5917 3004 0774

Consulta de autenticidade no portal nacional da NF-e www.nfe.fazenda.gov.br/portal ou no site da Sefaz Autorizadora

NATUREZA DA OPERAÇÃO		PROTOCOLO DE AUTORIZAÇÃO DE USO
VENDA DE MERCADORIA		421200027679992 - 18/11/2020 10:10
INSCRIÇÃO ESTADUAL	**INSCRIÇÃO ESTADUAL DO SUBST. TRIB.**	**CNPJ / CPF**
124709818		22.905.016/0001-86

DESTINATÁRIO/REMETENTE

NOME/RAZÃO SOCIAL			CNPJ/CPF	DATA DA EMISSÃO
BREMEN VEICULOS S.A			16.355.380/0013-50	18/11/2020
ENDEREÇO	**BAIRRO/DISTRITO**		**CEP**	**DATA DE ENTRADA/SAÍDA**
AV DOS HOLANDESES, 9 - ANEXO 1 LOTE A/B	CALHAU		65071-380	18/11/2020
MUNICÍPIO	**FONE/FAX**	**UF**	**INSCRIÇÃO ESTADUAL**	**HORA DE ENTRADA/SAÍDA**
Sao Luis		MA	123306507	09:53

FATURA

/ Num.: 09/03/230000006-3 / V. Orig.: 664,00 / V. Liq.: 664,00

CÁLCULO DO IMPOSTO

BASE DE CÁLCULO DO ICMS	VALOR DO ICMS	BASE DE CÁLCULO DO ICMS ST	VALOR DO ICMS ST	VALOR TOTAL DOS PRODUTOS
0,00	0,00	0,00	0,00	664,00

VALOR DO FRETE	VALOR DO SEGURO	DESCONTO	OUTRAS DESPESAS ACESSÓRIAS	VALOR DO IPI	VALOR TOTAL DA NOTA
0,00	0,00	0,00	0,00	0,00	664,00

TRANSPORTADOR/VOLUMES TRANSPORTADOS

RAZÃO SOCIAL	FRETE POR CONTA	CÓDIGO ANTT	PLACA DO VEÍCULO	UF	CNPJ/CPF
	9 - Sem Frete				

ENDEREÇO	MUNICÍPIO	UF	INSCRIÇÃO ESTADUAL

QUANTIDADE	ESPÉCIE	MARCA	NUMERAÇÃO	PESO BRUTO	PESO LÍQUIDO

DADOS DO PRODUTO/SERVIÇO

CÓDIGO	DESCRIÇÃO DO PRODUTO/SERVIÇO	NCM/SH	CST	CFOP	UNID	QTD	VLR. UNIT	VLR. TOTAL	BC ICMS	VLR. ICMS	VLR. IPI	ALIQ. ICMS	ALIQ. IPI
P0606066	Papel CHAMEX A4 500FL	48025610	0102	5102	UN	40,0000	16,6000	664,00					

CÂMARA MUNICIPAL
GOVERNADOR NUNES FREIRE-MA
Folha 320
Rubrica

CÁLCULO DO ISSQN

INSCRIÇÃO MUNICIPAL	VALOR TOTAL DOS SERVIÇOS	BASE DE CÁLCULO DO ISSQN	VALOR DO ISSQN
98264955			

DADOS ADICIONAIS

INFORMAÇÕES COMPLEMENTARES	RESERVADO AO FISCO
EMPRESA OPTANTE PELO REGIME TRIBUTÁRIO DO SIMPLES NACIONAL. | PAGAMENTO ATRAVES DO BOLETO Nº 09/03/230000006-3 VENCIMENTO 18/12/2020	

RECEBEMOS DE ANGRA. C. SANTOS LTDA OS PRODUTOS/SERVIÇOS CONSTANTES DA NOTA FISCAL INDICADA AO LADO		NF-e Nº 000.000.112 SÉRIE: 1
DATA DE RECEBIMENTO	IDENTIFICAÇÃO E ASSINATURA DO RECEBEDOR	

ANGRA. C. SANTOS LTDA

R Z, 1 - LETRA B; QUADRA 1 - PLANALTO ANIL III, Sao Luis, MA - CEP: 65050879 - Fone/Fax: 98982779280

DANFE

Documento Auxiliar da Nota Fiscal Eletrônica

0 - Entrada
1 - Saída [1]

Nº 000.000.112
SÉRIE: 1
Página 1 de 1

CONTROLE DO FISCO

CHAVE DE ACESSO
2121 0122 9050 1600 0186 5500 1000 0001 1211 8040 1077

Consulta de autenticidade no portal nacional da NF-e www.nfe.fazenda.gov.br/portal ou no site da Sefaz Autorizadora

NATUREZA DA OPERAÇÃO		PROTOCOLO DE AUTORIZAÇÃO DE USO
VENDA DE MERCADORIA		421210000417886 - 07/01/2021 10:40
INSCRIÇÃO ESTADUAL	**INSCRIÇÃO ESTADUAL DO SUBST. TRIB.**	**CNPJ / CPF**
124709818		22.905.016/0001-86

DESTINATÁRIO/REMETENTE

NOME/RAZÃO SOCIAL			CNPJ/CPF	DATA DA EMISSÃO
BREMEN VEICULOS S.A			16.355.380/0013-50	07/01/2021
ENDEREÇO	**BAIRRO/DISTRITO**		**CEP**	**DATA DE ENTRADA/SAÍDA**
AV DOS HOLANDESES, 9 - ANEXO 1 LOTE A/B	CALHAU		65071-380	07/01/2021
MUNICÍPIO	**FONE/FAX**	**UF** / **INSCRIÇÃO ESTADUAL**		**HORA DE ENTRADA/SAÍDA**
Sao Luis		MA	123306507	10:17

FATURA

/ Num.: 09/10/070000002-5 / V. Orig.: 1.328,00 / V. Liq.: 1.328,00

CÁLCULO DO IMPOSTO

BASE DE CÁLCULO DO ICMS	VALOR DO ICMS	BASE DE CÁLCULO DO ICMS ST	VALOR DO ICMS ST	VALOR TOTAL DOS PRODUTOS
0,00	0,00	0,00	0,00	1.328,00

VALOR DO FRETE	VALOR DO SEGURO	DESCONTO	OUTRAS DESPESAS ACESSÓRIAS	VALOR DO IPI	VALOR TOTAL DA NOTA
0,00	0,00	0,00	0,00	0,00	1.328,00

TRANSPORTADOR/VOLUMES TRANSPORTADOS

RAZÃO SOCIAL	FRETE POR CONTA	CÓDIGO ANTT	PLACA DO VEÍCULO	UF	CNPJ/CPF
	9 - Sem Frete				

ENDEREÇO	MUNICÍPIO	UF	INSCRIÇÃO ESTADUAL

QUANTIDADE	ESPÉCIE	MARCA	NUMERAÇÃO	PESO BRUTO	PESO LÍQUIDO

DADOS DO PRODUTO/SERVIÇO

CÓDIGO	DESCRIÇÃO DO PRODUTO/SERVIÇO	NCM/SH	CST	CFOP	UNID.	QTD.	VLR. UNIT.	VLR. TOTAL	BC ICMS	VLR. ICMS	VLR. IPI	ALIQ. ICMS	ALIQ. IPI
PPP0000000111	CHAMEX A4 500FL	48025610	0102	5102	UN	80,0000	16,6000	1.328,00					

CÂMARA MUNICIPAL
GOVERNADOR NUNES FREIRE-MA
Folha 381
Rubrica

CÁLCULO DO ISSQN

INSCRIÇÃO MUNICIPAL	VALOR TOTAL DOS SERVIÇOS	BASE DE CÁLCULO DO ISSQN	VALOR DO ISSQN
98264955			

DADOS ADICIONAIS

INFORMAÇÕES COMPLEMENTARES	RESERVADO AO FISCO
EMPRESA OPTANTE PELO REGIME TRIBUTÁRIO DO SIMPLES NACIONAL. | PAGAMENTO ATRAVES DO BOLETO Nº 09/10/070000002-5 VENCIMENTO 07/02/2021	

CÂMARA MUNICIPAL
GOVERNADOR NUNES FREIRE-MA
Folha 382
Rubrica

FÁCIL GOVERNO DO MARANHÃO

Governo do Estado do Maranhão
Secretaria de Estado de Indústria e comércio - SEINC
Junta Comercial do Estado do Maranhão

FÁCIL GOVERNO DO MARANHÃO

CERTIDÃO SIMPLIFICADA

Sistema Nacional de Registro de Empresas Mercantis - SINREM

Certificamos que as informações abaixo constam dos documentos arquivados nesta Junta Comercial e são vigentes na data da sua expedição.

Nome Empresarial: ANGRA. C. SANTOS LTDA **Natureza Jurídica:** Sociedade Empresária Limitada			**Protocolo:** MAC220173S447
NIRE (Sede) 21201075374	**CNPJ** 22.905.016/0001-86	**Data de Ato Constitutivo** 22/07/2015	**Início de Atividade** 22/07/2015

Endereço Completo
Rua Z, Nº 1, LETRA B;QUADRA 1, PLANALTO ANIL III - São Luís/MA - CEP 65050-879

Objeto Social
01.61-0-01 - SERVICO DE PULVERIZACAO E CONTROLE DE PRAGAS AGRICOLA 10.91-1-01 - FABRICACAO DE PRODUTOS DE PANIFICACAO INDUSTRIAL 10.96-1-00 - FABRICACAO DE ALIMENTOS E PRATOS PRONTOS 14.12-6-01 - CONFECCAO DE PECAS DE VESTUARIO, EXCETO ROUPAS INTIMAS E AS CONFECCIONADAS SOB MEDIDA 18.11-3-02 - IMPRESSAO DE LIVROS, REVISTAS E OUTRAS PUBLICACOES PERIODICAS 18.12-1-00 - IMPRESSAO DE MATERIAL DE SEGURANCA 18.13-0-01 - IMPRESSAO DE MATERIAL PARA USO PUBLICITARIO 18.13-0-99 - IMPRESSAO DE MATERIAL PARA OUTROS USOS(IMPRESSAO DE CARDAPIOS, CARTOES DE VISITA, DIPLOMAS, CONVITES) 32.92-2-02 - FABRICACAO DE EQUIPAMENTOS E ACESSORIOS PARA SEGURANCA PESSOAL E PROFISSIONAL 33.14-7-20 - MANUTENCAO E REPARACAO DE MAQUINAS E EQUIPAMENTOS PARA A INDUSTRIA TEXTIL, DO VESTUARIO, DO COURO E CALCADOS 33.21-0-00 - INSTALACAO DE MAQUINAS E EQUIPAMENTOS INDUSTRIAIS 36.00-6-02 - DISTRIBUICAO DE AGUA POR CAMINHOES 37.02-9-00 - ATIVIDADES RELACIONADAS A ESGOTO, EXCETO A GESTAO DE REDES 38.11-4-00 - COLETA DE RESIDUOS NAO PERIGOSOS 38.21-1-00 - TRATAMENTO E DISPOSICAO DE RESIDUOS NAO PERIGOSOS 38.22-0-00 - TRATAMENTO E DISPOSICAO DE RESIDUOS PERIGOSOS 39.00-5-00 - DESCONTAMINACAO E OUTROS SERVICOS DE GESTAO DE RESIDUOS 43.21-5-00 - INSTALACAO E MANUTENCAO ELETRICA 43.22-3-02 - INSTALACAO E MANUTENCAO DE SISTEMAS CENTRAIS DE AR CONDICIONADO, DE VENTILACAO E REFRIGERACAO 45.12-9-01 - REPRESENTANTES COMERCIAIS E AGENTES DO COMERCIO DE VEICULOS AUTOMOTORES 45.30-7-05 - COMERCIO A VAREJO DE PNEUMATICOS E CAMARAS DE AR 45.30-7-06 - REPRESENTANTES COMERCIAIS E AGENTES DO COMERCIO DE PECAS E ACESSORIOS NOVOS E USADOS PARA VEICULOS AUTOMOTORES 46.19-2-00 - REPRESENTANTES COMERCIAIS E AGENTES DO COMERCIO DE MERCADORIAS EM GERAL NAO ESPECIALIZADO 46.35-4-01 - COMERCIO ATACADISTA DE AGUA MINERAL 46.42-7-02 - COMERCIO ATACADISTA DE ROUPAS E ACESSORIOS PARA USO PROFISSIONAL E DE SEGURANCA DO TRABALHO (ATIVIDADE PRINCIPAL) 46.44-3-01 - COMERCIO ATACADISTA DE MEDICAMENTOS E DROGAS DE USO HUMANO 46.45-1-01 - COMERCIO ATACADISTA DE INSTRUMENTOS E MATERIAIS PARA USO MEDICO, CIRURGICO, HOSPITALAR E DE LABORATORIOS 46.49-4-08 - COMERCIO ATACADISTA DE PRODUTOS DE HIGIENE, LIMPEZA E CONSERVACAO DOMICILIAR 46.49-4-99 - COMERCIO ATACADISTA DE OUTROS EQUIPAMENTOS E ARTIGOS DE USO PESSOAL E DOMESTICO NAO ESPECIFICADOS ANTERIORMENTE (APARELHOS PARA GINASTICA, ARMACOES PARA OCULOS, ARTIGOS DE CACA, PESCA, CAMPING, ARTIGOS DE OPTICA, ARTIGOS DE RELOJOARIA, ARTIGOS DESCARTAVEIS EM COPOS, TALHERES, GUARDANAPOS, EMBALAGENS PARA ALIMENTOS PREPARADOS E SIMILARES E ETC) 46.64-8-00 - COMERCIO ATACADISTA DE MAQUINAS, APARELHOS E EQUIPAMENTOS PARA USO ODONTO MEDICO HOSPITALAR PARTES E PECAS 46.86-9-02 - COMERCIO ATACADISTA DE EMBALAGENS 47.21-1-02 - PADARIA E CONFEITARIA COM PREDOMINANCIA DE REVENDA 47.21-1-03 - COMERCIO VAREJISTA DE LATICINIOS E FRIOS 47.21-1-04 - COMERCIO VAREJISTA DE DOCES, BALAS, BOMBONS E SEMELHANTES 47.22-9-01 - COMERCIO VAREJISTA DE CARNES - ACOUGUES 47.41-5-00 - COMERCIO VAREJISTA DE TINTAS E MATERIAIS PARA PINTURA 47.42-3-00 - COMERCIO VAREJISTA DE MATERIAL ELETRICO 47.43-1-00 - COMERCIO VAREJISTA DE VIDROS 47.44-0-02 - COMERCIO VAREJISTA DE MADEIRA E ARTEFATOS 47.44-0-03 - COMERCIO VAREJISTA DE MATERIAIS HIDRAULICOS 47.44-0-99 - COMERCIO VAREJISTA DE MATERIAIS DE CONSTRUCAO EM GERAL 47.51-2-01 - COMERCIO VAREJISTA ESPECIALIZADO DE EQUIPAMENTOS E SUPRIMENTOS DE INFORMATICA 47.51-2-02 - RECARGA DE CARTUCHOS PARA EQUIPAMENTOS DE INFORMATICA 47.54-7-01 - COMERCIO VAREJISTA DE MOVEIS 47.55-5-02 - COMERCIO VAREJISTA DE ARTIGOS DE ARMARINHO 47.61-0-03 - COMERCIO VAREJISTA DE ARTIGOS DE PAPELARIA 47.63-6-01 - COMERCIO VAREJISTA DE BRINQUEDOS E ARTIGOS RECREATIVOS 47.63-6-02 - COMERCIO VAREJISTA DE ARTIGOS ESPORTIVOS 47.71-7-01 - COMERCIO VAREJISTA DE PRODUTOS FARMACEUTICOS, SEM MANIPULACAO DE FORMULAS 47.71-7-02 - COMERCIO VAREJISTA DE PRODUTOS FARMACEUTICOS, COM MANIPULACAO DE FORMULAS 47.71-7-03 - COMERCIO VAREJISTA DE PRODUTOS FARMACEUTICOS HOMEOPATICOS 47.71-7-04 - COMERCIO VAREJISTA DE MEDICAMENTOS VETERINARIOS 47.72-5-00 - COMERCIO VAREJISTA DE COSMETICOS, PRODUTOS DE PERFUMARIA E DE HIGIENE PESSOAL 47.73-3-00 - COMERCIO VAREJISTA DE ARTIGOS MEDICOS E ORTOPEDICOS 47.81-4-00 - COMERCIO VAREJISTA DE ARTIGOS DO VESTUARIO E ACESSORIOS 47.82-2-02 - COMERCIO VAREJISTA DE ARTIGOS DE VIAGEM 47.89-0-05 - COMERCIO VAREJISTA DE PRODUTOS SANEANTES DOMISSANITARIOS 47.89-0-07 - COMERCIO VAREJISTA DE EQUIPAMENTOS PARA ESCRITORIO 47.89-0-99 - COMERCIO VAREJISTA DE OUTROS PRODUTOS NAO ESPECIFICADOS ANTERIORMENTE (EXTINTORES, FUNERARIOS, CAIXAO, URNA, FANTASIAS, LANTERNAS, MOLDURAS DE QUADRO, MOLDURAS E QUADROS, ARTIGOS PARA FESTAS, ARTIGOS FUNERARIOS, ARTIGOS RELIGIOSOS, PRODUTOS QUIMICOS PARA JARDINAGEM, DESODORIZANTES, CLORO E OUTROS PRODUTOS QUIMICOS PARA PISCINAS) 49.24-8-00 - TRANSPORTE ESCOLAR 61.90-6-99 - OUTRAS ATIVIDADES DE TELECOMUNICACOES NAO ESPECIFICADAS ANTERIORMENTE(MANUTENCAO E INSTALACAO DE CENTRAIS TELEFONICOS, REDE DE COMUNICACOES) 77.29-2-99 - ALUGUEL DE OUTROS OBJETOS PESSOAIS E DOMESTICOS NAO ESPECIFICADOS ANTERIORMENTE(ALUGUEL DE FLORES, ALUGUEL DE LIVROS E REVISTAS, ALUGUEL DE OBJETOS PESSOAIS) 77.32-2-01 - ALUGUEL DE MAQUINAS E EQUIPAMENTOS PARA CONSTRUCAO SEM OPERADOR, EXCETO ANDAIMES 77.32-2-02 - ALUGUEL DE ANDAIMES 80.20-0-01 - ATIVIDADES DE MONITORAMENTO DE SISTEMAS DE SEGURANCA ELETRONICO 80.20-0-02 - OUTRAS ATIVIDADES DE SERVICOS DE SEGURANCA (INSTALACAO, REPARACAO, AJUSTE MECANICO DE COFRES, TRANCAS E TRAVAS ALARMES DE INCENDIO, ALARMES DE PROTECAO CONTRA ROUBOS INCLUSIVE SUAS MANUTENCOES E ETC) 81.22-2-00 - IMUNIZACAO E CONTROLE DE PRAGAS URBANAS

CÂMARA MUNICIPAL
GOVERNADOR NUNES FREIRE-MA
Folha 383
Rubrica

FÁCIL GOVERNO DO MARANHÃO

Governo do Estado do Maranhão
Secretaria de Estado de Indústria e comércio - SEINC
Junta Comercial do Estado do Maranhão

FÁCIL GOVERNO DO MARANHÃO

CERTIDÃO SIMPLIFICADA

Continuação

Sistema Nacional de Registro de Empresas Mercantis - SINREM

Certificamos que as informações abaixo constam dos documentos arquivados nesta Junta Comercial e são vigentes na data da sua expedição.

Nome Empresarial: ANGRA. C. SANTOS LTDA

Protocolo: MAC2201735447

Natureza Jurídica: Sociedade Empresária Limitada

81.29-0-00 - ATIVIDADES DE LIMPEZA NAO ESPECIFICADAS ANTERIORMENTE(ATIVIDADES DE LIMPEZA DE TRATAMENTO DE PISCINAS, DE MAQUINAS INDUSTRIAIS, DE REFRIGERACAO DE AR, LIMPEZA DE RUAS, LIMPEZA DE CAIXAS DE AGUA) 95.11-8-00 - REPARACAO E MANUTENCAO DE COMPUTADORES E DE EQUIPAMENTOS PERIFERICOS E 95.29-1-02 - CHAVEIROS.

Capital Social	Porte	Prazo de Duração
R$ 200.000,00 (duzentos mil reais) Capital Integralizado R$ 200.000,00 (duzentos mil reais)	EPP (Empresa de Pequeno Porte)	Indeterminado

Dados do Sócio

Nome	CPF/CNPJ	Participação no capital	Espécie de sócio	Administrador	Término do mandato
ANGRA CAROLINA DA CUNHA SANTOS	034.103.051-14	R$ 200.000,00	Sócio	S	Indeterminado

Dados do Administrador

Nome	CPF	Término do mandato
ANGRA CAROLINA DA CUNHA SANTOS	034.103.051-14	Indeterminado

Último Arquivamento			
Data	Número	Ato/eventos	Situação
10/05/2021	20210586990	223 / 223 - BALANCO	ATIVA Status xxxxx

Esta certidão foi emitida automaticamente em 04/02/2022, às 13:37:37 (horário de Brasília).
Se impressa, verificar sua autenticidade no **https://www.empresafacil.ma.gov.br**, com o código **NBC9NPUV**.

MAC2201735447

Ricardo Diniz Dias
Secretário Geral

Governo do Estado do Maranhão
Secretaria de Estado de Indústria e comércio - SEINC
Junta Comercial do Estado do Maranhão

CÂMARA MUNICIPAL
GOVERNADOR NUNES FREIRE-MA
Folha 384
Rubrica

CERTIDÃO DE INTEIRO TEOR

Fotocópia de Processo

Sistema Nacional de Registro de Empresas Mercantis - SINREM

Certificamos que as informações abaixo constam dos documentos arquivados nesta Junta Comercial e são vigentes na data de sua expedição.

Nome Empresarial: ANGRA. C. SANTOS LTDA

Protocolo: MAC2201746844

Natureza Jurídica: Sociedade Empresária Limitada

NIRE:	CNPJ:	Natureza Jurídica:	Último Arquivamento	Número:
21201075374	22905016000186	Sociedade Empresária Limitada	Data: 10/05/2021	

Arquivamentos solicitado:

Número:	Data:	Ato:
20210566990	10/05/2021	BALANÇO

Esta certidão foi emitida pela Junta Comercial em 09/02/2022, às 11:39:09 (horário de Brasília).
Se impressa, verificar sua autenticidade no **https://www.empresafacil.ma.gov.br**, com o código **T35WJZV8**.

MAC2201746844

Ricardo Diniz Dias
Secretário Geral

ANGRA. C. SANTOS LTDA
CNPJ: 22.905.016/0001-86

FONTENELE SOLUCOES CONTABEIS

Endereço: R Z, 1, Letra B, Quadra 1, Planalto Anil III, São Luís/MA, CEP 65.050-879
Balanço Patrimonial de 01/01/2020 até 31/12/2020

ATIVO	Nota	Exercício Atual	Exercício Anterior
CIRCULANTE			
Caixa e Equivalentes de Caixa	1	267.657,06D	55.758,59D
Contas a Receber	2	114.437,30D	0,00D
Estoques	3	67.012,70D	18.615,81D
Outros Créditos		0,00D	0,00D
NÃO CIRCULANTE			
Realizável a Longo Prazo		0,00D	0,00D
Investimentos		0,00D	0,00D
Imobilizado	4	12.028,00D	0,00D
Intangível		0,00D	0,00D
(-) Depreciação e Amortização Acumuladas	5	487,61C	0,00D
TOTAL		460.647,45D	74.374,40D

CÂMARA MUNICIPAL
GOVERNADOR NUNES FREIRE-MA
Folha 385
Rubrica

PASSIVO E PATRIMÔNIO LÍQUIDO	Nota	Exercício Atual	Exercício Anterior
CIRCULANTE			
Fornecedores	6	52.501,45C	0,00C
Empréstimos e Financiamentos		0,00C	0,00C
Obrigações Fiscais	7	37.602,86C	1.874,40C
Obrigações Trabalhistas e Sociais		0,00C	0,00C
Contas a Pagar		0,00C	0,00C
Provisões		0,00C	0,00C
NÃO CIRCULANTE			
Financiamentos		0,00C	0,00C
PATRIMÔNIO LÍQUIDO			
Capital Social	8	200.000,00C	50.000,00C
Reservas de Capital		0,00C	0,00C
Reservas de Lucros		0,00C	0,00C
Lucros Acumulados	9	170.543,14C	22.500,00C
(-) Prejuízos Acumulados		0,00C	0,00C
TOTAL		460.647,45C	74.374,40C

ANGRA CAROLINA DA CUNHA SANTOS
Sócio - Administrador
CPF: 034.103.051-14

RAFAEL FONTENELE TRINDADE ASSESSORIA E SOLUCOES CONTABEIS
CRC: MA-000929/O-6 CNPJ: 35.514.511/0001-06
RAFAEL FONTENELE TRINDADE
Contador
CPF:040.601.113-33 CRC: MA-013739/O-1

ANGRA. C. SANTOS LTDA
CNPJ: 22.905.016/0001-86
Endereço: R Z, 1, Letra B, Quadra 1, Planalto Anil III, São Luís/MA, CEP 65.050-879
Demonstração do Resultado do Exercício de 01/01/2020 até 31/12/2020

FONTENELE SOLUCOES CONTABEIS

Descrição	Nota	Exercício Atual	Exercício Anterior
Vendas de produtos, mercadorias e serviços			
Vendas de Produtos, Mercadorias e Serviços	10	722.854,00C	80.373,60C
(-) Deduções de Tributos, Abatimentos e Devoluções	11	37.180,31D	670,80D
= Receita		**685.673,69C**	**79.702,80C**
(-) Custo das vendas			
Custo dos Produtos, Mercadorias e Serviços	12	313.587,44D	21.202,80D
= Lucro bruto		**372.086,25C**	**58.500,00C**
(-) Despesas operacionais			
Despesas Administrativas	13	128.043,11D	0,00C
Despesas com Vendas		0,00C	0,00C
Outras Despesas Gerais		0,00C	0,00C
= Resultado operacional antes do resultado financeiro		**244.043,14C**	**58.500,00C**
(+/-) Resultado financeiro			
Receitas Financeiras		0,00C	0,00C
(-) Despesas Financeiras		0,00C	0,00C
(+/-) Outras receitas e despesas operacionais		0,00C	0,00C
= Resultado antes das despesas com tributos sobre o lucro		**244.043,14C**	**58.500,00C**
(-) Despesa com Contribuição Social		0,00C	0,00C
(-) Despesa com Imposto de Renda da Pessoa Jurídica		0,00C	0,00C
= Resultado líquido do período		**244.043,14C**	**58.500,00C**

Sob as penas da lei, declaramos que as informações aqui contidas são verdadeiras e nos responsabilizamos por todas elas de acordo com a documentação que nos foi apresentada.

São Luís, 31 de dezembro de 2020.

ANGRA CAROLINA DA CUNHA SANTOS
Sócio - Administrador
CPF: 034.103.051-14

RAFAEL FONTENELE TRINDADE ASSESSORIA E SOLUCOES CONTABEIS
CRC: MA-000929/O-6 CNPJ: 35.514.511/0001-06
RAFAEL FONTENELE TRINDADE
Contador
CPF:040.601.113-33 CRC: MA-013739/O-1

CÂMARA MUNICIPAL
GOVERNADOR NUNES FREIRE-MA
Folha 386
Rubrica

ANGRA. C. SANTOS LTDA
CNPJ: 22.905.016/0001-86
Endereço: Endereço: R Z, 1, Letra B, Quadra 1, Planalto Anil III, São Luis/MA, CEP 65.050-879
Análise Econômica e Financeira de 01/01/2020 até 31/12/2020

FONTENELE SOLUCOES CONTABEIS

Página: 3

Solvência Geral

Ativo	460.647,45	
Passivo Circulante + Passivo não Circulante (Obrigações a LP)	90.104,31	= 5,11

Quanto maior, melhor. O investimento total equivale a 345 % do capital de terceiros.

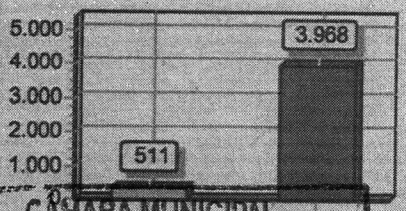

CÂMARA MUNICIPAL
GOVERNADOR NUNES FREIRE-MA
Folha
Rubrica

Liquidez Geral

Ativo Circulante + Ativo Realizável a LP	449.107,06	
Passivo Circulante + Passivo Não-Circulante (Obrigações a LP)	90.104,31	= 4,98

Quanto maior, melhor. A empresa possui R$3,32 de ativo Circulante e ativo realizável a longo prazo para cada R$1,00 de dívida total.

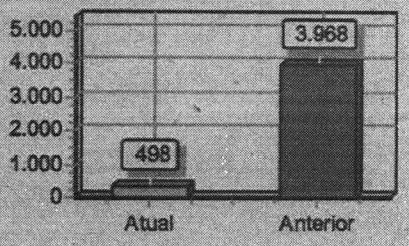

Liquidez Corrente

Ativo Circulante	449.107,06	
Passivo Circulante	90.104,31	= 4,98

Quanto maior, melhor. A empresa possui R$3,32 de ativo circulante para cada R$1,00 de dívida de curto prazo.

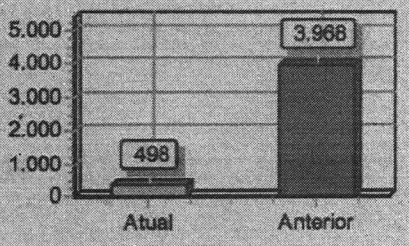

Sob as penas da lei, declaramos que as informações aqui contidas são verdadeiras e nos responsabilizamos por todas elas de acordo com a documentação que nos foi apresentada.

São Luis, 31 de dezembro de 2020.

ANGRA CAROLINA DA CUNHA SANTOS
Sócio - Administrador
CPF: 034.103.051-14

RAFAEL FONTENELE TRINDADE ASSESSORIA E SOLUCOES CONTABEIS
CRC: MA-000929/O-6 CNPJ: 35.514.511/0001-06
RAFAEL FONTENELE TRINDADE
Contador
CPF:040.601.113-33 CRC: MA-013739/O-1

CÂMARA MUNICIPAL
GOVERNADOR NUNES FREIRE-MA
Folha 31
Rubrica

1 Caixa e equivalentes de caixa incluem o dinheiro em caixa, os depósitos bancários, outros investimentos de curto prazo de alta liquidez, com vencimentos originais de até três meses, e com risco insignificante de mudança de valor.

2 As contas a Receber é um direito da empresa, oriunda de receita de vendas de mercadorias. Para elaboração das duplicatas a empresa segue o padrão de elaboração; para cada Duplicata corresponde a uma Notas Fiscais eletrônica a vencer de acordos com a negociação efetivada com base nos contratos vigentes.

3 A conta de Estoque de Mercadoria para revenda é composta por compras de produto com a finalidade de revenda para obter receitas. A companhia faz a apuração do custo de mercadoria vendidas pelo Método de Inventário Periódicos custo médio, as apurações são feitas mensalmente pelo responsável da empresa.

4 A conta Imobilizado foi registrado pelo custo de aquisição, formação ou construção, abatido das depreciações. A Empresa tem Bens Móveis (Móveis e Utensílios R$ 4.758,00; Máquinas e Equipamentos R$ 7.270,00).

5 A depreciação é calculada pelo método linear às taxas previstas na legislação fiscal e leva em consideração o tempo de vida útil estimado dos bens. Utilizando as seguintes taxas anuais: Maquinas e Equipamentos - 10%, Móveis e Utensílios - 10%.

6 Saldo referente Fornecedores Nacionais de compras realizadas para revenda.

7 A conta Obrigações Fiscais refere-se aos Tributos (Impostos, Taxas e Contribuições). No ano de 2020 a empresa enquadrou-se no Regime Tributário do Simples Nacional. Portanto esta conta possui saldos de parcelamento e do Simples Nacional, bem como de tributos apurados no regime tributário vigente em 2020.

8 A empresa tem um Capital Social integralizado.

9 Lucro Liquido do Exercício é o lucro da empresa após a dedução de todos os custos do exercício.

10 A empresa no ano de 2020 possui uma receita exclusiva de vendas para pessoa físicas e jurídicas.

11 As Deduções sobre Vendas são valores calculados sobre o faturamento bruto dos produtos vendidos pela empresa. O motante trata-se de impostos incidentes sobre o faturamento.

12 Custo, nesta conta são registradas as baixas de estoque referentes a vendas de mercadorias.

13 Despesas administrativas que representam, basicamente, as despesas realizadas para a manutenção dos serviços da empresa, como, por exemplo, as despesas com material de consumo e serviços de terceiros.

CÂMARA MUNICIPAL
GOVERNADOR NUNES FREIRE-MA
Folha 388
Rubrica

ANGRA CAROLINA DA CUNHA SANTOS
Sócio - Administrador
CPF: 034.103.051-14

RAFAEL FONTENELE TRINDADE ASSESSORIA E SOLUCOES CONTABEIS
CRC: MA-000929/O-6 CNPJ: 35.514.511/0001-06
RAFAEL FONTENELE TRINDADE
Contador
CPF:040.601.113-33 CRC: MA-013739/O-1

ASSINATURA ELETRÔNICA

Certificamos que o ato da empresa ANGRA. C. SANTOS LTDA consta assinado digitalmente por:

IDENTIFICAÇÃO DO(S) ASSINANTE(S)	
CPF	Nome
03410305114	ANGRA CAROLINA DA CUNHA SANTOS
04060111333	RAFAEL FONTENELE TRINDADE

CÂMARA MUNICIPAL
GOVERNADOR NUNES FREIRE-MA
Folha 389
Rubrica

CERTIFICO O REGISTRO EM 10/05/2021 17:33 SOB Nº 20210586990.
PROTOCOLO: 210586990 DE 10/05/2021.
CÓDIGO DE VERIFICAÇÃO: 12103253317. CNPJ DA SEDE: 22905016000186.
NIRE: 21201075374. COM EFEITOS DO REGISTRO EM: 31/12/2020.
ANGRA. C. SANTOS LTDA

JUCEMA

LÍLIAN TERESA RODRIGUES MENDONÇA
SECRETÁRIA-GERAL
www.empresafacil.ma.gov.br

A validade deste documento, se impresso, fica sujeito à comprovação de sua autenticidade nos respectivos portais, informando seus respectivos códigos de verificação.

CÂMARA MUNICIPAL
GOVERNADOR NUNES FREIRE-MA
Folha 390
Rubrica

FÁCIL GOVERNO DO MARANHÃO

Governo do Estado do Maranhão
Secretaria de Estado de Indústria e comércio - SEINC
Junta Comercial do Estado do Maranhão

FÁCIL GOVERNO DO MARANHÃO

CERTIDÃO ESPECÍFICA

Sistema Nacional de Registro de Empresas Mercantis - SINREM

Certificamos que as informações abaixo constam dos documentos arquivados nesta Junta Comercial e são vigentes na data da sua expedição.

Certificamos que ANGRA. C. SANTOS LTDA **encontra-se registrada nesta Junta Comercial, como segue:**	**Protocolo:** MAC2201735505
NIRE 21201075374 **CNPJ 22.905.016/0001-86**	**Situação** ATIVA **Status**

Endereço Completo Z, Nº 1, LETRA B;QUADRA 1, PLANALTO ANIL III - São Luís/MA - CEP 65050-879

Arquivamentos Posteriores

Ato	Número	Data	Descrição
223	20210586990	10/05/2021	BALANCO
002	20200678370	21/08/2020	REENQUADRAMENTO DE MICROEMPRESA COMO EMPRESA DE PEQUENO PORTE
002	20200678370	21/08/2020	ALTERACAO DE DADOS (EXCETO NOME EMPRESARIAL)
223	20200579290	29/07/2020	BALANCO
002	21201075374	22/07/2020	TRANSFORMACAO
002	21201075374	22/07/2020	ALTERACAO DE DADOS E DE NOME EMPRESARIAL
317	MX00301059	01/07/2020	DESENQUADRAMENTO DE MICROEMPRESA
002	ME57379528	24/06/2020	ALTERACAO DE DADOS (EXCETO NOME EMPRESARIAL)
002	ME57149546	18/06/2020	ALTERACAO DE DADOS (EXCETO NOME EMPRESARIAL)
002	ME56842577	10/06/2020	ALTERACAO DE DADOS (EXCETO NOME EMPRESARIAL)
002	ME56510472	03/06/2020	ALTERACAO DE DADOS (EXCETO NOME EMPRESARIAL)
002	ME56447081	02/06/2020	ALTERACAO DE DADOS (EXCETO NOME EMPRESARIAL)
002	ME55628279	11/05/2020	ALTERACAO DE DADOS (EXCETO NOME EMPRESARIAL)
350	M1621028635	22/07/2015	DESENQUADRAMENTO DE MICROEMPRESA
080	21800858686	22/07/2015	ENQUADRAMENTO DE MICROEMPRESA
080	21800858686	22/07/2015	INSCRIÇÃO DE MICROEMPREENDEDOR INDIVIDUAL

Esta certidão foi emitida automaticamente em 04/02/2022, às 13:38:40 (horário de Brasília).
Se impressa, verificar sua autenticidade no **https://www.empresafacil.ma.gov.br**, com o código **BKA7XGUV**.

MAC2201735505

Ricardo Diniz Dias
Secretário(a) Geral

Guayanaz
COMERCIO
CNPJ: 22.905.016/0001-86

CÂMARA MUNICIPAL
GOVERNADOR NUNES FREIRE-MA
Folha 391
Rubrica

DECLARAÇÃO DE SUJEIÇÃO ÀS CONDIÇÕES ESTABELECIDAS NO EDITAL E DE INEXISTÊNCIA DE FATOS SUPERVENIENTES IMPEDITIVOS DA HABILITAÇÃO

A CÂMARA MUNICIPAL DE GOVERNADOR NUNES FREIRE MA
COMISSÃO PERMANENTE DE LICITAÇÃO-CPL
Sr(a). PREOEIRO E EQUIPE DE APOIO

Referente: PREGÃO ELETRONICO SRP nº 001/2022
PROCESSO ADMINISTRATIVO Nº 2801.001/2022

A empresa ANGRA. C. SANTOS LTDA, inscrita CNPJ nº 22.905.016/0001-86, sediada na Rua Z nº 1 Letra B Quadra 1 Planalto Anil III município de São Luís MA ,CEP 65.050-879 por intermédio de seu representante legal a Sra. ANGRA CAROLINA DA CUNHA SANTOS , portadora da Carteira de Identidade nº0243603420035 SSP MA e CPF nº 034.103.051-14,DECLARA expressamente que se sujeita às condições estabelecidas no Edital acima citado e que acatará integralmente qualquer decisão que venha a ser tomada pelo licitador quanto à qualificação apenas das proponentes que tenham atendido às condições estabelecidas no Edital e que demonstrem integral capacidade de executar o fornecimento do bem previsto.

Declara ainda, para todos os fins de direito, a inexistência de fatos supervenientes impeditivos da habilitação ou que comprometa a idoneidade da proponente nos termos do Artigo 32, parágrafo 2º, e artigo 97 da Lei nº 8.666 de 21 de Junho de 1993, e alterações subsequentes.

Atenciosamente,

GOVERNADOR NUNES FREIRE MA 07/03/2022

ANGRA CAROLINA DA CUNHA SANTOS:03410305114
Assinado de forma digital por ANGRA CAROLINA DA CUNHA SANTOS:03410305114
Dados: 2022.03.05 14:43:52 -03'00'

ANGRA.C. SANTOS LTDA
CNPJ: 22.905.016/0001-86

Guayanaz
COMERCIO
CNPJ: 22.905.016/0001-86

CÂMARA MUNICIPAL
GOVERNADOR NUNES FREIRE-MA
Folha 309
Rubrica

DECLARAÇÃO NOS TERMOS DO INCISO XXXIII DO ARTIGO 7ª DA CONSTITUIÇÃO FEDERAL

A CÂMARA MUNICIPAL DE GOVERNADOR NUNES FREIRE MA
COMISSÃO PERMANENTE DE LICITAÇÃO-CPL
Sra. PREGOEIRO E EQUIPE DE APOIO

Referente: PREGÃO ELETRONICO SRP nº 001/2022
PROCESSO ADMINISTRATIVO Nº 2801.001/2022

A empresa ANGRA. C. SANTOS LTDA, signatária, inscrita CNPJ nº 22.905.016/0001-86, sediada na Rua Z nº 1 Letra B Quadra 1 Planalto Anil III município de São Luís MA CEP 65.050-879 por intermédio de seu representante legal a Sra. ANGRA CAROLINA DA CUNHA SANTOS , portadora da Carteira de Identidade nº0243603420035 SSP MA e do CPF nº 034.103.051-14, **Declara,** para fins do disposto no inc. V do art. Nº 27 da lei nº 8.666,de 21 de junho de 1993,acrescido pela lei nº 9.854, de 27 de outubro de 1999, que não emprega menor de dezoito anos em trabalho noturno ,perigoso ou insalubre e não emprega menor de dezesseis anos.

Ressalva: empregar menor, a partir de quatorze anos, na condição de aprendiz (x)

Atenciosamente,

GOVERNADOR NUNES FREIRE MA 07/03/2022

ANGRA CAROLINA DA CUNHA SANTOS:03410305114
Assinado de forma digital por ANGRA CAROLINA DA CUNHA SANTOS:03410305114
Dados: 2022.03.05 15:03:06 -03'00'

ANGRA.C. SANTOS LTDA
CNPJ: 22.905.016/0001-86

Guayanaz
COMERCIO
CNPJ: 22.905.016/0001-86

CÂMARA MUNICIPAL
GOVERNADOR NUNES FREIRE-MA
Folha 393
Rubrica

DECLARAÇÃO DE ELABORAÇÃO INDEPENDENTE DE PROPOSTA

A CÂMARA MUNICIPAL DE GOVERNADOR NUNES FREIRE MA
COMISSÃO PERMANENTE DE LICITAÇÃO-CPL
Sr (a.) PREGOEIRO (A) E EQUIPE DE APOIO

Referente: PREGÃO ELETRÔNICO-SRP Nº 001/2022
PROCESSO ADMINISTRATIVO Nº 2801.001/2022

ANGRA CAROLINA DA CUNHA SANTOS, PORTADORA DO RG Nº 0243603420035 SSP MA E CPF Nº 034.103.051-14 , COMO REPRESENTANTE DEVIDAMENTE CONSTITUÍDA DA EMPRESA ANGRA.C. SANTOS LTDA, CNPJ 22.905.016/0001-86 , INSCRIÇÃO ESTADUAL Nº 12470981-8 | INSCRIÇÃO MUNICIPAL Nº 98264955 LOCALIZADA NA RUA Z Nº 01 QUADRA 1B PLANALTO ANIL III CEP: 65050879 , PARA FINS DO DISPOSTO NO EDITAL DE LICITAÇÃO **PREGÃO ELETRONICO Nº 001/2022**, DECLARA SOB AS PENAS DA LEI , EM ESPECIAL O ART.299 DO CÓDIGO PENAL BRASILEIRO QUE :

A. A PROPOSTA APRESENTADA PARA PARTICIPAR DO **PREGÃO ELETRONICO Nº 001/2022**, FOI ELABORADA DE MANEIRA INDEPENDENTE PELA EMPRESA ANGRA.C. SANTOS LTDA, E O CONTEUDO DA PROPOSTA NÃO FOI, NO TODO OU EM PARATE, DIRETA OU INDIRETAMENTE, INFORMADO, DISCUTIDO OU RECEBIDO DE QUALQUER OUTRO PARTICIPANTE POTENCIAL OU DE FATO DO PREGÃO ELETRONICO Nº 001/2022, POR QUALQUER MEIO OU POR QUALQUER PESSOA;

B. A INTENÇÃO DE APRESENTAR A PROPOSTA ELABORADA PARA PARTICIPAR DO **PREGÃO ELETRÔNICO Nº 001/2022** NÃO FOI INFORMADA, DISCUTIDA OU RECEBIDA DE QUALQUER OUTRO PARTICIPANTE POTENCIAL OU DE FATO DO **PREGÃO ELETRONICO Nº 001/2022, POR** QUALQUER MEIO OU POR QUALQUER PESSOA;

C. QUE NÃO TENTOU, POR QUALQUER MEIO OU POR QUALQUER PESSOA, INFLUIR NA DECISÃO DE QUALQUER OUTRO PARTICIPANTE POTENCIAL OU DE FATO DO **PREGÃO ELETRONICO Nº 001/2022** QUANTO A PARTICIPAR OU NÃO DA REFERIDA LICITAÇÃO;

D. QUE O CONTEUDO DA PROPOSTA APRESENTADA PARA PARTICIPAR DO **PREGÃO ELETRONICO Nº 001/2022,** NÃO SERÁ NO TODO OU EM PARTE, DIRETA OU INDIRETAMENTE COMUNICADO OU DISCUTIDO COM QUALQUER OUTRO PARTICIPANTE POTENCIAL OU DE FATO DO **PREGÃO ELETRONICO Nº 001/2022** ANTES DA ADJUDICAÇÃO DO OBJETO DA REFERIDA LICITAÇÃO;

E. QUE O CONTEUDO DA PROPOSTA APRESENTADA PARA PARTICIPAR DO **PREGÃO ELETRONICO Nº 001/2022** NÃO FOI, NO TODO OU EM PARTE DIRETA OU INDIRETAMENTE, INFORMADO, DISCUTIDO OU RECEBIDO DE QUALQUER INTEGRANTE DO MUNICIPIO DE GOVERNADOR NUNES FREIRE MA , ANTES DA ABERTURA OFICIAL DAS PROPOSTAS;

F. QUE ESTÁ PLENAMENTE CIENTE DO TEOR E DA EXTENSÃO DESTA DECLARAÇÃO E QUE DETÉM PLENOS PODERES E INFORMAÇÕES PARA FIRMÁ-LA.

GOVERNADOR NUNES FREIRE MA 07 DE MARÇO DE 2022

Atenciosamente,

ANGRA CAROLINA DA CUNHA SANTOS:03410305114
Assinado de forma digital por ANGRA CAROLINA DA CUNHA SANTOS:03410305114
Dados: 2022.03.05 16:03:10 -03'00'

ANGRA.C. SANTOS LTDA
CNPJ: 22.905.016/0001-86

Guayanaz
COMERCIO
CNPJ: 22.905.016/0001-86

CÂMARA MUNICIPAL
GOVERNADOR NUNES FREIRE-MA
Folha 394
Rubrica

DECLARAÇÃO DO PORTE DA EMPRESA (ME OU EPP)

A CÂMARA MUNICIPAL DE GOVERNADOR NUNES FREIRE MA
COMISSÃO PERMANENTE DE LICITAÇÃO-CPL
Sr(a). PREOEIRO (a) E EQUIPE DE APOIO

Referente: PREGÃO ELETRONICO SRP nº 001/2022
PROCESSO ADMINISTRATIVO Nº 2801.001/2022

A empresa ANGRA. C. SANTOS LTDA, CNPJ nº 22.905.016/0001-86,sediada na RUA Z Quadra I nº 1B Planalto Anil III CEP: 65050879 ,neste ato representada pela proprietária da EMPRESA a Sra. ANGRA CAROLINA DA CUNHA SANTOS , portadora da Carteira de Identidade nº0243603420035 SSP MA e do CPF nº 034.103.051-14, **declara,** sob as penalidades da lei , que se enquadra como microempresa ou empresa de pequeno porte ,nos termos do art.3º da lei complementar nº123 de 14 de dezembro de 2006, estando apta a usufruir os beneficios e vantagens legalmente instruídas por não se enquadrar em nenhuma das vedações legais impostas pelo § 4º do art.3º da lei complementar nº 123 de 14 de dezembro de 2006.

Declaro, para fins da lc 123/2006 e suas alterações, sob as penalidades desta, ser:

( ) Microempresa (ME);
(X) Empresa de Pequeno Porte (EPP);
( ) Outras.

GOVERNADOR NUNES FREIRE MA 07/03/2022

ANGRA CAROLINA DA CUNHA SANTOS:03410305114
Assinado de forma digital por ANGRA CAROLINA DA CUNHA SANTOS:03410305114
Dados: 2022.03.05 15:54:50 -03'00'

ANGRA.C.SANTOS LTDA
CNPJ: 22.905.016/0001-86

Guayanaz
COMERCIO
CNPJ: 22.905.016/0001-86

CÂMARA MUNICIPAL
GOVERNADOR NUNES FREIRE-MA
Folha 395
Rubrica

DECLARAÇÃO DE IDONEIDADE

A CÂMARA MUNICIPAL DE GOVERNADOR NUNES FREIRE MA
COMISSÃO PERMANENTE DE LICITAÇÃO-CPL
Sr(a). PREOEIRO E EQUIPE DE APOIO

Referente: PREGÃO ELETRONICO SRP nº 001/2022
PROCESSO ADMINISTRATIVO Nº 2801.001/2022

Senhor(a) Pregoeiro (a),

A empresa ANGRA. C. SANTOS LTDA, signatária, inscrita CNPJ nº 22.905.016/0001-86, sediada na Rua Z nº 1 Letra B Quadra 1 Planalto Anil III município de São Luís MA CEP 65.050-879 por intermédio de seu representante legal a Sra. ANGRA CAROLINA DA CUNHA SANTOS , portadora da Carteira de Identidade nº0243603420035 SSP MA e do CPF nº 034.103.051-14, Declara não ter recebido do Município de GOVERNADOR NUNES FREIRE MA ou de qualquer outra entidade da administração direta ou indireta ,em âmbito federal ,estadual e municipal ,suspenção temporária de participação em licitação e ou impedimento de contratar com a administração ,assim como não ter recebido declaração de inidoneidade para licitar e ou contratar com a Administração Federal Estadual e Municipal .

Atenciosamente,

GOVERNADOR NUNES FREIRE MA 07/03/2022

ANGRA CAROLINA DA CUNHA SANTOS:03410305114
Assinado de forma digital por ANGRA CAROLINA DA CUNHA SANTOS:03410305114
Dados: 2022.03.05 15:16:37 -03'00'

ANGRA.C. SANTOS LTDA
CNPJ: 22.905.016/0001-86

Rua Z Nº1 ,Letra B ,Quadra 1Planalto Anil III CEP:65.050-879
(98) 9 8277-9280
CNPJ nº 22.905.016/0001-86 | Insc. Estadual nº 12.470.981-8 | Insc. Municipal nº 98264955

Guayanaz
COMERCIO
CNPJ: 22.905.016/0001-86

CÂMARA MUNICIPAL
GOVERNADOR NUNES FREIRE-MA
Folha 396
Rubrica

DECLARAÇÃO DE CUMPRIMENTO DOS REQUISITOS DE HABILITAÇÃO

A CÂMARA MUNICIPAL DE GOVERNADOR NUNES FREIRE MA
COMISSÃO PERMANENTE DE LICITAÇÃO-CPL
Sr(a). PREOEIRO E EQUIPE DE APOIO

Referente: PREGÃO ELETRONICO SRP nº 001/2022
PROCESSO ADMINISTRATIVO Nº 2801.001/2022

Senhor (a) Pregoeiro (a),

A empresa ANGRA. C. SANTOS LTDA, CNPJ nº 22.905.016/0001-86, localizada à Rua Z quadra I nº 1B Planalto Anil III São Luís MA CEP : 65050879,declara , em conformidade com a lei nº 10.520/02, que cumpre todos os requisitos para habilitação para este certame licitatório na **CÂMARA MUNICIPAL DE GOVERNADOR NUNES FREIRE MA-** PREGÃO ELETRÔNICO nº 001/2022 .

Atenciosamente,

GOVERNADOR NUNES FREIRE MA 07/03/2022

ANGRA CAROLINA DA CUNHA SANTOS:03410305114

Assinado de forma digital por ANGRA CAROLINA DA CUNHA SANTOS:03410305114
Dados: 2022.03.05 14:23:15 -03'00'

ANGRA.C.SANTOS LTDA
CNPJ: 22.905.016/0001-86

Guayanaz
COMERCIO
CNPJ: 22.905.016/0001-86

CÂMARA MUNICIPAL
GOVERNADOR NUNES FREIRE-MA
Folha 397
Rubrica

DECLARAÇÃO DE INEXISTÊNCIA DE SERVIDOR PUBLICO MUNICIPAL NOS QUADROS DA EMPRESA (Artigo 20 XII Lei 12.465/2011)

A CÂMARA MUNICIPAL DE GOVERNADOR NUNES FREIRE MA
COMISSÃO PERMANENTE DE LICITAÇÃO-CPL
Sr(a). PREOEIRO E EQUIPE DE APOIO

Referente: PREGÃO ELETRONICO SRP nº 001/2022
PROCESSO ADMINISTRATIVO Nº 2801.001/2022

Senhor Presidente

A empresa ANGRA. C. SANTOS LTDA, inscrita CNPJ nº 22.905.016/0001-86, sediada na Rua Z nº 1 Letra B Quadra 1 Planalto Anil III município de São Luís MA CEP 65.050-879 por intermédio de seu representante legal a Sra. ANGRA CAROLINA DA CUNHA SANTOS , portadora da Carteira de Identidade nº0243603420035 SSP MA e do CPF nº 034.103.051-14,DECLARA,que não possui em seu quadro societário servidor público da ativa ou empregado de empresa pública ou de sociedade de economia mista de acordo com a lei art.20 XII Lei 12.465/2011

Atenciosamente,

GOVERNADOR NUNES FREIRE MA MA 07/03/2022

ANGRA CAROLINA DA CUNHA SANTOS:03410305114

Assinado de forma digital por ANGRA CAROLINA DA CUNHA SANTOS:03410305114
Dados: 2022.03.05 15:30:00 -03'00'

ANGRA.C. SANTOS LTDA
CNPJ: 22.905.016/0001-86

Guayanaz
COMERCIO
CNPJ: 22.905.016/0001-86

CÂMARA MUNICIPAL
GOVERNADOR NUNES FREIRE-MA
Folha 398
Rubrica

DECLARAÇÃO DE TRABALHO DEGRADANTE OU FORÇADO

A CÂMARA MUNICIPAL DE GOVERNADOR NUNES FREIRE MA
COMISSÃO PERMANENTE DE LICITAÇÃO-CPL
Sra. PREOEIRO E EQUIPE DE APOIO

Referente: PREGÃO ELETRONICO SRP nº 001/2022
PROCESSO ADMINISTRATIVO Nº 2801.001/2022

Senhor Presidente

A empresa ANGRA. C. SANTOS LTDA, inscrita CNPJ nº 22.905.016/0001-86, sediada na Rua Z nº 1 Letra B Quadra 1 Planalto Anil III município de São Luís MA CEP 65.050-879 por intermédio de seu representante legal a Sra. ANGRA CAROLINA DA CUNHA SANTOS, portadora da Carteira de Identidade nº0243603420035 SSP MA e do CPF nº 034.103.051-14,
DECLARA para fins do disposto nos incisos III e IV do art.1º e no inciso III do art.5º da Constituição Federal de 05 de outubro de 1998, que não possuo em minha cadeia produtiva empregados executando trabalho degradante ou forçado.

Atenciosamente,

GOVERNADOR NUNES FREIRE MA 07/03/2022

ANGRA CAROLINA DA CUNHA SANTOS:03410305114
Assinado de forma digital por ANGRA CAROLINA DA CUNHA SANTOS:03410305114
Dados: 2022.03.05 15:48:53 -03'00'

ANGRA.C.SANTOS LTDA
CNPJ: 22.905.016/0001-86

Guayanaz
COMERCIO
CNPJ: 22.905.016/0001-86

CÂMARA MUNICIPAL
GOVERNADOR NUNES FREIRE-MA
Folha 399
Rubrica

DECLARAÇÃO DE CONCORDANCIA COM OS TERMOS DO EDITAL

A CÂMARA MUNICIPAL DE GOVERNADOR NUNES FREIRE MA
COMISSÃO PERMANENTE DE LICITAÇÃO-CPL
Sr(a). PREOEIRO E EQUIPE DE APOIO

Referente: PREGÃO ELETRONICO SRP nº 001/2022
PROCESSO ADMINISTRATIVO Nº 2801.001/2022

A empresa ANGRA. C. SANTOS LTDA, signatária, inscrita CNPJ nº 22.905.016/0001-86, sediada na Rua Z nº 1 Letra B Quadra 1 Planalto Anil III município de São Luís MA CEP 65.050-879 por intermédio de seu representante legal a Sra. ANGRA CAROLINA DA CUNHA SANTOS , portadora da Carteira de Identidade nº0243603420035 SSP MA e do CPF nº 034.103.051-14, informamos que verificamos atentamente e compreendemos as condições gerais e especificas contidas no Edital do PREGÃO ELETRONICO –Nº 001/2022 e manifestamos nosso acordo com todas as condições exigidas no Edital em Todas as fases da licitação .

Estamos cientes que a apresentação de nossa proposta implica na aceitação dos Termos do Edital da referida concorrência, conforme disposto no parágrafo 2º do artigo 41 da Lei Federal nº 8.666/93 e alterações.

Declaramos ainda estar de acordo com todas as condições exigidas no Edital em todas as fases da licitação.

Sem mais para o momento, subscrevemo-nos.

Atenciosamente,

GOVERNADOR NUNES FREIRE MA 07/03/2022

ANGRA CAROLINA DA CUNHA SANTOS:03410305114 Assinado de forma digital por ANGRA CAROLINA DA CUNHA SANTOS:03410305114 Dados: 2022.03.05 14:16:40 -03'00'

ANGRA.C.SANTOS LTDA
CNPJ: 22.905.016/0001-86

Guayanaz
COMERCIO

CNPJ: 22.905.016/0001-86

CÂMARA MUNICIPAL
GOVERNADOR NUNES FREIRE-MA
Folha 400
Rubrica

DADOS DO REPRESENTANTE LEGAL

A CAMARA MUNICIPAL DE GOVERNADOR NUNES FREIRE MA
COMISSÃO PERMANENTE DE LICITAÇÃO-CPL
Sr(a). PREOEIRO E EQUIPE DE APOIO

Referente: PREGÃO ELETRONICO SRP nº 001/2022
PROCESSO ADMINISTRATIVO Nº 2801.001/2022

Senhor(a) Pregoeiro (a),

A ANGRA. C. SANTOS LTDA, signatária, inscrita CNPJ nº 22.905.016/0001-86, sediada na Rua Z nº 1 Letra B Quadra 1 Planalto Anil III município de São Luís MA CEP 65.050-879 , apresenta , a seguir , os dados :

Responsável pela Empresa: ANGRA CAROLINA DA CUNHA SANTOS
Cargo: DIRETORA COMERCIAL
ESTADO CIVIL : CASADA
Profissão: EMPRESARIA
RG: 0243603420035 SSP MA
CPF nº 034.103.051-14
Residente e domiciliada na Alameda Perimetral Sul Bloco E apt. 304 Condomínio Atlântico Bequimão CEP 65.061-530.

Confirmamos, a seguir, os dados da empresa para efeito de eventual CONTRATO:
Razão Social: ANGRA. C. SANTOS LTDA.
CNPJ: 22.905.016/0001-86,
Telefone de nº (98)98277-9280
Endereço Comercial: Rua Z, nº 1, Letra B, Quadra 1, Planalto Anil III, CEP 65.050-879 São luís MA
Endereço eletrônico: mar.guayanaz@outlook.com
Dados Bancários:
Agencia: 1638-1
Conta Corrente: 85767-X
Banco BRASIL (001)

Declaramos que os dados são de nossa inteira responsabilidade e responderemos, na forma da Lei por qualquer prejuízo decorrente da falsidade de informações.

GOVERNADOR NUNES FREIRE MA 07/03/2022

ANGRA CAROLINA DA CUNHA SANTOS:03410305114
Assinado de forma digital por ANGRA CAROLINA DA CUNHA SANTOS:03410305114
Dados: 2022.03.05 14:10:33 -03'00'

ANGRA. C. SANTOS LTDA
CNPJ: 22.905.016/0001-86

Rua Z Nº1, Letra B, Quadra 1planalto Anil III CEP: 65.050-879.
(98) 9 8277-9280
CNPJ nº 22.905.016/0001-86 | Insc. Estadual nº 12.470.381-8 | Insc. Municipal nº 98264955

Guayanaz
COMERCIO
CNPJ: 22.905.016/0001-86

CÂMARA MUNICIPAL
GOVERNADOR NUNES FREIRE-MA
Folha 101
Rubrica

DECLARAÇÃO DE LOCALIZAÇÃO E FUNCIONAMENTO DA EMPRESA COM FOTO

A CÂMARA MUNICIPAL DE GOVERNADOR NUNES FREIRE MA
COMISSÃO PERMANENTE DE LICITAÇÃO-CPL
Sr(a). PREOEIRO E EQUIPE DE APOIO

Referente: PREGÃO ELETRONICO SRP nº 001/2022
PROCESSO ADMINISTRATIVO Nº 2801.001/2022

Declaro, sob as penalidades da lei, que a empresa ANGRA. C. SANTOS LTDA, CNPJ nº 22.905.016/0001-86, está localizada e em pleno funcionamento no endereço abaixo, sendo o local adequado e compatível para o cumprimento do objeto.

Declaro ainda, que assumo inteira responsabilidade por todas as informações dispostas nesta declaração, eximindo a CÂMARA MUNICIPAL DEGOVERNADOR NUNES FREIRE MA de qualquer responsabilidade sobre as informações prestadas por esta empresa.

A falsidade deste documento- exige ação penal publica incondicionada, ou seja, é exercida pelo Ministério Público, nos termos do art.129, I, da Constituição Federal. O processo Criminal para apuração da Falsidade de documento público (art.297, CP) ou particular (art.208 ,CP).

LOCALIZAÇÃO DA EMPRESA:
ENDEREÇO: Rua Z nº 1 Letra B Quadra 1 Planalto Anil III
CIDADE/ESTADO: São Luís MA
CEP: 65.050-879.
TELEFONE: (98)98277-9280
PONTO DE REFERENCIA:
DA DIREITA: BARBEARIA BUNKER
DA ESQUERDA: TELEMICRO
FRENTE: POSTO DE GASOLINA CARONE

GOVERNADOR NUNES FREIRE MA MA 07/03/2022

ANGRA CAROLINA DA CUNHA SANTOS:03410305114
Assinado de forma digital por ANGRA CAROLINA DA CUNHA SANTOS:03410305114
Dados: 2022.03.05 15:35:16 -03'00'

ANGRA. C. SANTOS LTDA
CNPJ: 22.905.016/0001-86


CÂMARA MUNICIPAL
GOVERNADOR NUNES FREIRE
Folha
Rubrica
Guayanaz
COMERCIO
• SOLUÇÕES INTELIGENTES •
Telemicros
CNPJ: 22.905.0
ANGRA. C. SA
Rua Z, Qd. 01, nº 018
Planalto Anil III
CEP: 65.050-879
São Luís
MA


CÂMARA MUNICIPAL
GOVERNADOR NUNES FREIRE-MA
Folha 103
Rubrica
CNPJ: 22.905.016/0001-86
ANGRA. C. SANTOS LTDA
Rua Z, Qd. 01, nº 01B
Planalto Anil NI
CEP: 65.050-879
São Luís
MA

CÂMARA MUNICIPAL
GOVERNADOR NUNES FREIRE-MA
Folha
Rubrica

CNPJ: 22.905.016/0001-86
ANGRA. C. SANTOS LTDA
Rua Z, Qd. 01, nº 01B
Planalto Anil III
CEP: 65.050-879
MA


CÂMARA MUNICIPAL
GOVERNADOR NUNES FREIRE-MA
Folha
Rubrica
CNPJ: 22.905.016/0001-8
ANGRA. C. SANTOS LTDA
Rua Z, Qd. 01, nº 018
Planalto Anil III
CEP: 65.050-879
São Luis
MA

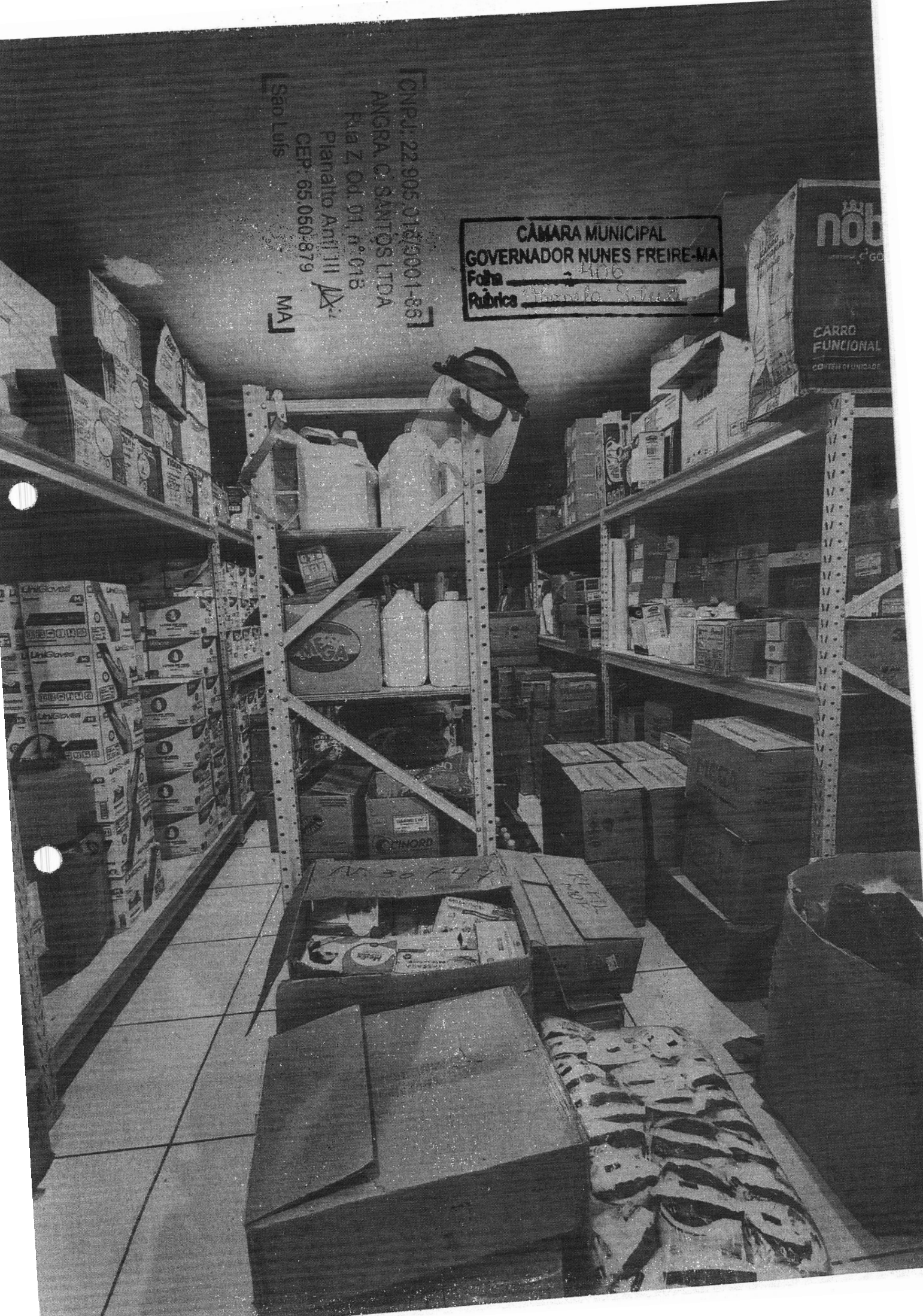
CÂMARA MUNICIPAL
GOVERNADOR NUNES FREIRE-MA
Folha
Rubrica
CARRO
FUNCIONAL
UNISA
CINORD

CÂMARA MUNICIPAL
GOVERNADOR NUNES FREIRE-MA
Folha 407
Rubrica

CNPJ: 22.905.015/0001-80
ANGRA. C. SANTOS LTDA
Rua Z, Qd. 01, nº 018
Planalto Anil III
CEP: 65.050-879
São Luís
MA

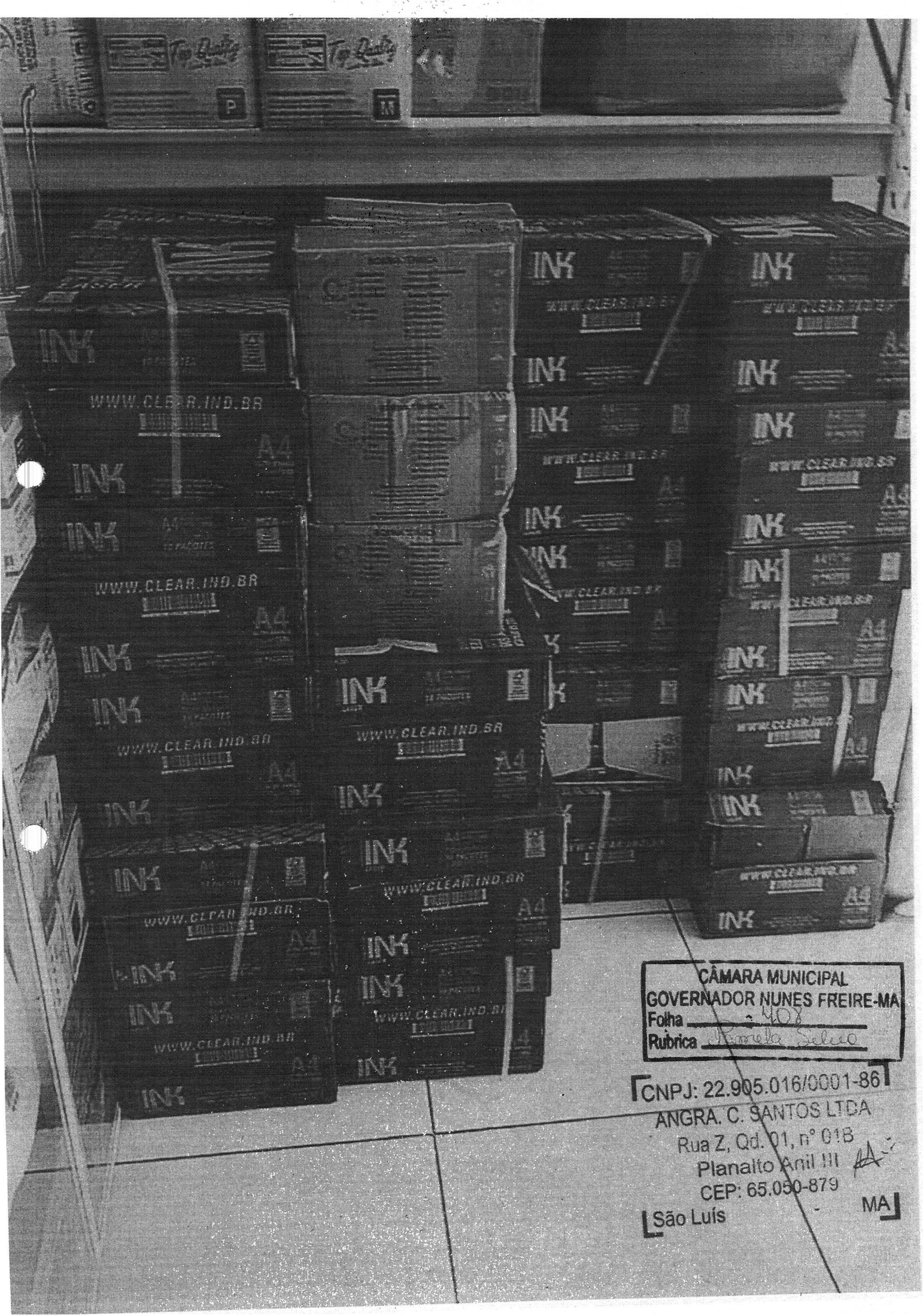

CÂMARA MUNICIPAL
GOVERNADOR NUNES FREIRE-MA
Folha 408
Rubrica

CNPJ: 22.905.016/0001-86
ANGRA. C. SANTOS LTDA
Rua Z, Qd. 01, nº 01B
Planalto Anil III
CEP: 65.050-879
São Luís - MA


Report
A4
10x500
75 20
CÂMARA MUNICIPAL
GOVERNADOR NUNES FREIRE-MA
Folha
Rubrica
CNPJ: 22.905

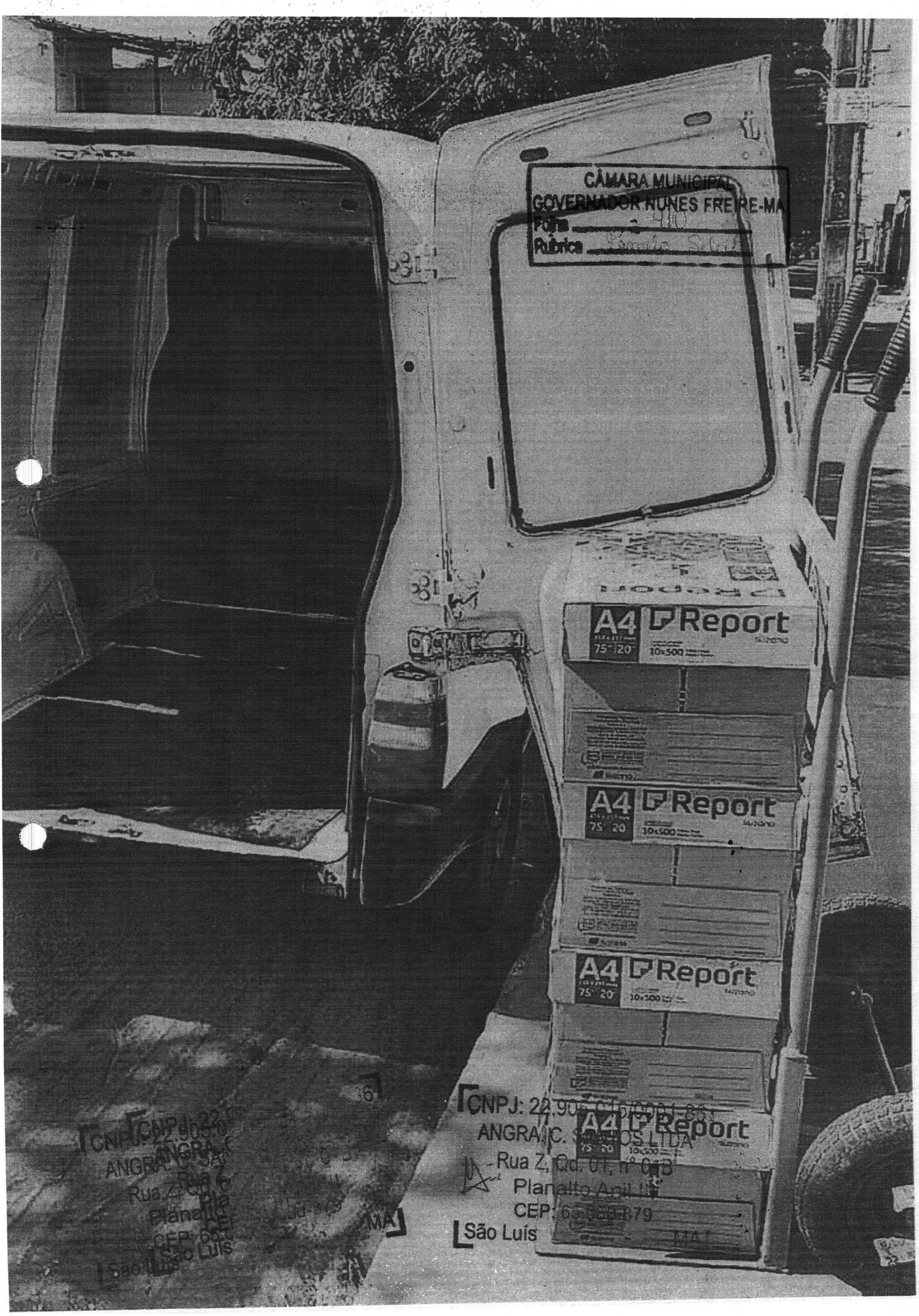
CÂMARA MUNICIPAL
GOVERNADOR NUNES FREIRE-MA
Folha
Rubrica
A4 Report
A4 Report
A4 Report
A4 Report
CNPJ: 22.905.0
ANGRA C. SANTOS LTDA
Rua Z, Qd. 01, nº 01B
Planalto Anil III
CEP: 65.000-879
São Luís

Guayanaz
COMERCIO

CÂMARA MUNICIPAL
GOVERNADOR NUNES FREIRE-MA
Folha 111
Rubrica

PROPOSTA DE PREÇOS

A CÂMARA MUNICIPAL DE GOVERNADOR NUNES FREIRE MA
COMISSÃO PERMANENTE DE LICITAÇÃO-CPL
Sra. PREGOEIRA E EQUIPE DE APOIO

Referente: PREGÃO ELETRÔNICO-SRP Nº 01/2022
PROCESSO ADMINISTRATIVO Nº 2801.001/2022

IDENTIFICAÇÃO DA PROPONENTE

NOME DE FANTASIA: GUAYANAZ COMERCIO SOLUÇÕES INTELIGENTES	
RAZÃO SOCIAL: ANGRA.C.SANTOS LTDA	
CNPJ: 22.905.016/0001-86	
INSC. EST.: 12.470.981-8	
OPTANTE PELO SIMPLES? SIM (X) NÃO( )	
ENDEREÇO: RUA Z Nº1 LETRA B QUADRA 1	
BAIRRO: PLANALTO ANIL III	**CIDADE: SÃO LUIS MA**
CEP: 65050879	**E-MAIL: mar.guayanaz@outlook.com**
TELEFONE: (98) 98277-9280	**FAX:**
CONTATO DA LICITANTE: ANGRA	**TELEFONE: (98)3235-6963**
BANCO DA LICITANTE: (001) BANCO BRASIL	**CONTA BANCÁRIA DA LICITANTE: 85767-X**
Nº DA AGÊNCIA: 1638-1	

A EMPRESA: A EMPRESA **ANGRA.C. SANTOS LTDA**, CNPJ 22.905.016/0001-86 , INSCRIÇÃO ESTADUAL Nº 12470981-8 | INSCRIÇÃO MUNICIPAL Nº 98264955 LOCALIZADA NA RUA Z Nº 01 QUADRA 1B PLANALTO ANIL III [CEP: 65050879, DECLARA QUE:

1 ESTÃO INCLUSAS NO VALOR COTADO TODAS AS DESPESAS COM MÃO DE OBRA E, BEM COMO, TODOS OS TRIBUTOS E ENCARGOS FISCAIS, SOCIAIS, TRABALHISTAS, PREVIDENCIÁRIOS E COMERCIAIS E, AINDA, OS GASTOS COM TRANSPORTE E ACONDICIONAMENTO DOS PRODUTOS EM EMBALAGENS ADEQUADAS.
2 VALIDADE DA PROPOSTA: 60 (SESSENTA) DIAS.
3 PRAZO DE INICIO DE FORNECIMENTO/EXECUÇÃO DOS SERVIÇOS DE ACORDO COM O ESTABELECIDO NO TERMO DE REFERENCIA (ANEXO I) DO EDITAL DESSE PROCESSO. 12 (DOZE) meses .
4 QUE **NÃO POSSUI** COMO SÓCIO, GERENTE E DIRETORES, SERVIDORES DA **CAMARA MUNICIPAL DE GOVERNADOR NUNES FREIRE MA**, E AINDA CÔNJUGE, COMPANHEIRO OU PARENTE ATÉ TERCEIRO GRAU.
5 QUE O PRAZO DE INICIO DA ENTREGA DOS MATERIAIS SERÁ DE ACORDO COM OS TERMOS ESTABELECIDOS NO ANEXO I, DESTE EDITAL A CONTAR DO RECEBIMENTO ,POR PARTE DA CONTRATADA ,DA ORDEM DE COMPRA OU DOCUMENTO SIMILAR ,ONDE O LOCAL DE ENTREGA SERÁ DETERMINADO PELO DEMANDANTE TODOS OS EQUIPAMENTOS SERÃO AVALIADOS SOB PENA DE DEVOLUÇÃO DE NÃO ACEITE ,CASO OS SERVIÇOS E/OU ÔNUS SERÃO AVALIADOS ,SOB PENA DE DEVOLUÇÃO DE NÃO ACEITE ,CASO NÃO ATENDA A DISCRIMINAÇÃO DO TERMO DE REFERENCIA DO REFERIDO EDITALOU DE MÁ QUALIDADE .

GOVERNADOR NUNES FREIRE MA 07 DE MARÇO DE 2022

ANGRA CAROLINA DA CUNHA SANTOS:03410305114
Assinado de forma digital por ANGRA CAROLINA DA CUNHA SANTOS:03410305114
Dados: 2022.03.06 23:07:32 -03'00'

ANGRA CAROLINA DA CUNHA SANTOS

CPF: 034.103.051-14

ESPECIFICAÇÃO DOS PRODUTOS

ITEM	DESCRIÇÃO	UNIDADE	QUANT.	VLR. UNIT.	VLR. TOTAL	MODELO	FABRICANTE

1	Alfinete aço - caixa com 50gr. Especificação: 32 mm cabeça pi nos feitos de aço temperado com fio, acabamento niqu elado, resistente a ferrugem, perfeitamente adequado para colchas, como os pinos possuem uma ponta afiada e veio forte.	Caixa	75	R$ 7,50	R$ 562,50	BACCHI COSTURA	BACCHI
2	Almofada carimb o. Especificação: tamanho n° 4, confeccionada em estojo plástico rígido, material al mo fada esponja absorvente revestida de tecido de alta duraçã o, tamanho n° 4, cor azul, preta evermelha.	Unidade	75	R$ 8,00	R$ 600,00	CARBRINK	CARBRINK
3	Apontador lápis , material plástico, tipo escolar.Especificação: com deposito e 2 furos.	Unidade	75	R$ 3,80	R$ 285,00	MASTERPR INT	MASTERPR INT
4	Caixa arqu i vo, desmontáve l, em plástico, polionda. Especificação: medin do: 360 mm x 130 mm x 250 mm , com áreas de picote de fácil remoção, com vincos para facilitar a mont agem, trava lateral. Cores a definir.	Unidade	75	R$ 13 ,00	R$ 975,00	POLYCART COMERCIA L	POLYCART

CÂMARA MUNICIPAL
GOVERNADOR NUNES FREIRE-MA
Folha 492
Rubrica

ANGRA CAROLINA DA CUNHA SANTOS:03410305114
Assinado de forma digital por ANGRA CAROLINA DA CUNHA SANTOS:03410305114
Dados: 2022.02.06 23:07:47 -03'00'

5	Arquivo tipo maleta para pasta suspensa cr ist a l, corpo em po li propile no , fechamento com tra va, acompanha 10 pastas suspensas em cartão plastificado. Di me nsões da pasta arquivo: 390 x 140 x 265 mm .	Unidade	20	R$ 100,00	R$ 2.000,00	DELLO CRISTAL	DELLO
6	Co la , bastão 40gr, composição base água eglice ri na. Espec ificação: aplic ação papel, características ad ic io nais laváveis e atóx ic as, tipobastão bis naga com 40gr.	Unidade	75	R$ 7,20	R$ 540,00	BRW	BRW
7	Cola branca liquída atóx ica . Especificação: em embalagem de l kg a base de água e **PVA** , possui acabamento transparente e flex ive l. 100 % lavável, tubo com bico contra entupimento e vazame nto , caracteristicas adic io nais , atóx ic a, bico aplic ador, tipo líquido.	Unidade	75	R$ 14, 03	R$ 1.052, 25	BRW	BRW
8	Bloco autoades ivo , especificação: post-it, com dimensões de 76 x 102 mm , bloco com 100folhas. Cores diversas	Bloco	75	R$ 8,00	R$ 600, 00	BRW	BRW
9	Bloco autoades i vo, espec ificação : post- i t, com d i me nsões de 38 x 51 m m, bloco com 100 fo l ha s.Contendo 04 blocos. Cores diversas	Bloco	150	R$ 8,00	R$ 1. 200,00	BRW	BRW
10	Canc ta esferog ráfica, escrita fina (0,8 mm) , corpo plá s tico cristal tra nslúc ido, sextavado , nome do fabricante i mpre sso no corpo da caneta , tampjl antiasfixiante na cor da tinta , carga com p le ta, com capacidade para escrita contínua, sem bo rrõe s e fal has até o final da carga, escrita fina .Nas co res: azu l, preta e verme lha . Fabricação nacional. Aprovada pelo INMETRO.	Caixa	100	R$ 66,00	R$6.600, 00	COMPACTOR 07	COMPACTOR
11	Caneta marca texto , com ponta res is te nte, possi bili ta um a escrita firme , sem afundamento da ponta. Chanfr ada, ela também pe rm i te a marcação em traçado duplo: fino para sublinhar e grosso para destacar. Boa aderênc ia, tanto em superfícies de papel comum, quanto de papel fax e có pias. Descrição técnica: marcador para destacar , tinta de composição especia l tlo urescen te, ponta de po li és ter chan frada , nas cores: amare lo , verde , amarelo e laranja.	Caixa	100	R$ 18 ,00	R$ 1.800,00	BRW	BRW
12	Cl i ps galvanizados n° 2/0. Especificação: em caixa cartão com 100 unidades para utilizar com papéis na organização d iá ria. Este clip gal van iza do é resistente à oxidação.	Caixa	100	R$ 4,00	R$ 400,00	BACCHI LINHA LEVE	BACCHI
13	Clips galvanizados n° 3/0. Es pecificaç ão: em caixa cartão com 50 unidades para utilizar com papéis na organização diária. Este clip gal van izado é resiste nte à oxidação .	Caixa	100	R$ 5,20	R$ 520 ,00	BACCHI LINHA LEVE	BACCHI

CÂMARA MUNICIPAL
GOVERNADOR NUNES FREIRE-MA
Folha 413
Rubrica

ANGRA CAROLINA DA CUNHA SANTOS:03410305114 Assinado de forma digital por ANGRA CAROLINA DA CUNHA SANTOS:03410305114 Dados: 2022.03.04 23:08:03 -03'00'

14	Clips galvanizados nº 4/0. Especificação em caixa cartão com 50 unidades para utilizar com papéis na organização diária. Este clipgalvanizado é resistente à oxidação.	Caixa	100	R$ 5,50	R$ 550,00	BACCHI LINHA LEVE	BACCHI
15	Clips galvanizados nº 6/0 Especificação: em caixa cartão com 25 unidades para utilizar com	Caixa	100	R$ 6,00	R$ 600,00	BACCHI LINHA LEVE	BACCHI

CÂMARA MUNICIPAL
GOVERNADOR NUNES FREIRE-MA
Folha 411
Rubrica

ANGRA CAROLINA DA CUNHA SANTOS:03410305114
Assinado de forma digital por ANGRA CAROLINA DA CUNHA SANTOS:03410305114
Dados: 2022.03.06 23:08:17 -03'00'

CÂMARA MUNICIPAL
GOVERNADOR NUNES FREIRE-MA
Folha - 115
Rubrica

	papéis na organização diária. Este clip galvanizado é resistente à oxidação.						
16	Colchete fixação material aço, não recicl ado, tratamento superficial latonado, com acabamento abaulado na base e nas hastes para evitar cortes, resistente à dobra. Tamanho nº 07. Caixa com 72 unidades.	Caixa	75	R$ 11,00	R$ 825,00	BACCHI	BACCHI
17	Caneta corretiva 8.0ml multi uso, Caracteristicasdo Produto, Fácil de usar, proporcionandocorreções precisas, com o máximo controle e conforto. O líquido é liberado ao pressionar o corpo, contém 8ml de corretivo à base de solvente.	Unidade	30	R$ 6,00	R$ 180,00	MASTERPRINT	MASTERPRINT
18	Corretivo líquido. Especificação: Fórmula à base d'água, apresentação frasco com volume de 18ml, indicado para: correção em textos impressos,fax, fotocópias e manuscritos, caracteristicas: cobertura uniforme, secagem rápida, correção precisa, ideal para uso pessoal e profissional. caracteristicas adicionais, lavável, não resseca, não tóxica, sem odor, prazo de validade: mínimode 12 (doze) meses (conferido a pallir do ato da entrega).	Unidade	80	R$ 3,00	R$ 240,00	BRW	BRW
19	Elástico amarelo, borracha tipo látex, nº 18. Especificação : especificação: pacote com 500g,de alta resistência. Composição borracha natural.	Pacote	75	R$ 6,10	R$ 457,00	MERCUR STANDERT	MERCUR
20	Envelope material papel kraft ouro, gramatura 80 g/m² tipo saco comum, medindo: 260 mm x 360 mm.	Unidade	300	R$ 1,00	R$ 300,00	SCRITY LINHA BASIC	SCRITY
21	Envelope material papel kraft ouro, gramatura 80 g/m2, tipo saco comum, medindo : 240 mm x 340 mm.	Unidade	300	R$ 0,95	R$ 285,00	SCRITY LINHA BASIC	SCRITY
22	Envelope material papel kraft ouro, gramatura 80 g/m² tipo saco comum, medindo: 229mm x 324 mm.	Unidade	300	R$ 0,95	R$ 285,00	SCRITY LINHA BASIC	SCRITY
23	Extrator de grampos, tipo piranha.	Unidades	75	R$ 6,00	R$ 450,00	MASTERPRINT	MASTERPRINT
24	Fita adesiva de filme de polipropileno, biorentado amarelo translucido, com adesivo acrílico, que possui corte fácil, que permite o corte manual da fita, tipo durex, nas dimensões 12 mm x 30m.	Unidade	75	R$ 5,00	R$ 375,00	ADERE	ADERE
25	Grampo 26/6, em metal galvanizado, para grampeador de mesa, caixa com 5.000 unidades.	Caixa	75	R$ 7,00	R$ 525,00	BRW	BRW

ANGRA CAROLINA DA CUNHA SANTOS:03410305:14

CÂMARA MUNICIPAL
GOVERNADOR NUNES FREIRE-MA
Folha 116
Rubrica

26	Livro de Atas com 100 folhas nume radas, capa dura de papelão revestida de pape lão of-set- formato da capa: 31 0x2 1 7mm, contendo tem10 de abertura , na cor preta .	Unid ade	75	R$ 19,50	R$ 1.462,50	TILIBRA	TILIBRA
27	Livro de Atas com 200 folhas numer adas, capa dura de papelão revestida de papelão of-set- formato da capa: 310x2 1 7mm, contendo termo deabertura, na cor preta.	Unidade	75	R$ 25,50	R$ 1.912,50	TILIBRA	TILIBRA
28	Livro de ponto 100 FLS, 02 assinaturas (entrad a e saída), capa dura de papelão revestida de papel	Unidade	75	R$ 22,50	R$ 1.687,50	TILIBRA	TILIBRA

	off-set 120gr/m2, folhas internas papel off-set 56gr/m², formato da capa 6x22x3 1 c m.						
29	Livro protocolo de correspondência com 100 folhas pautadas e numeradas sequencialmente, com capa dura, no formato 205 x 150 mm e com encadernação costurada.	Unidade	75	R$ 21,00	R$ 1.575,00	TILIBRA	TILIBRA
30	Papel a4, branco , a lc a l i no, não reciclado, gramatura 75g/m 2, medindo 297 mm x 21O mm. Caixa com I O resmas.	Caixa	75	R$ 244,00	R$ 18.300,00	CHAMEX A4	CHAMEX
31	PAPEL FOTOGRÁFICO A4, Alta resolução, - Glossy Brilhante Secagem instantânea Impressão à prova d'ág ua impressão a jato de tinta. Tamanho A4 (21O x 297 mm) Cor: Branco Embalagem 50 Folhas	Embalagem	75	R$ 58,00	R$ 4.350,00	MASTERPRINT	MASTERPRINT
32	Papel a4, colo rido, alcalino , não recicl ado, gramatura 75g/m2 , medindo 297 mm x 21O mm. Resma com 500 folhas.	Resma	120	R$ 29,00	R$ 3.480,00	CHAMEX A4	CHAMEX
33	Papel carbono, na cor preta. Caixa com 100 folhas. Tamanho: comprimento 297 mm , largura 210 mm.	Caixa	20	R$ 33,00	R$ 660,00	GRAMP LINE	GRAMP LINE
34	Pasta AZ , arquivo ofic io, mater ial papelão du ro, revestido em PP de alta res is tênc ia, tipo az, largura 285 mm , altura 345 mm , lombada 73 mm , cores di versas . Caracteristicas adicionais: 02 prendedores internos e alavanca, mecanismo niquelados de alta precisão e cantoneiras de proteção de metal para evitar qualquer desgaste do produto. Dorso largo , etiqueta com dupla face lo mbada .	Unidade	75	R$ 19,50	R$ 1.462,50	FRAMA	FRAMA

ANGRA CAROLINA DA CUNHA SANTOS:03410305 114

CÂMARA MUNICIPAL
GOVERNADOR NUNES FREIRE-MA
Folha 211
Rubrica Camila Silva

35	Pasta AZ transparente tamanho oficio. lo mb o estreito. chapa transpare nte . com etiqueta persona li záve l. rados de travamento e olhal no dorso . ferragem niquelada de alta durabilidade. material le ve. atóxico e res is tente 100% reciclável. Dimensões: 350 x 285 x 53 mm .	Unidade	75	R$ 29,00	R$ 2.175,00	**FRAMA**	**FRAMA**
36	Pasta AZ transparente tamanho oficio . lombo largo. chapa transparente, com etiqueta persona lizá ve l. rados de travamento e olhal no dorso, ferragem nique lada de alta durabilidade, material le ve. atóxico e resistente 100% reciclável. Dimensões: 350 x 285 x 78 mm .	Unidade	75	R$ 42,00	R$ 3.150,00	**FRAMA**	**FRAMA**
37	Pasta az tigrada lombo estreito. forração em pape l monolúcido "preto nuvem" . bolsa porta etiqueta. olhal de meta l. 350 x 280 x 55 mm.	Unidade	75	R$ 20,00	R$ 1.500,00	**FRAMA**	**FRAMA**
38	Pasta oficio com elástico.	Unidade	75	R$ 6,50	R$ 487,50	DELLO	DELLO
39	Pasta L. medidas: 218 x 306 mm em polipropileno (PP).	Unidade	75	R$ 4,80	R$ 360 ,00	DELLO	DELLO
40	Pasta tipo canaleta, cores variadas.	Unidade	75	R$ 4,80	R$ 360,00	DELLO	DELLO
41	Pasta com grampo trilho plástico . tamanho oficio.	Unidade	75	R$ 13 ,00	R$ 975,00	DELLO	DELLO

42	Arquivo tipo maleta para pasta suspensa cr is tal. corpo em po li propil eno . fechamento com trava.acompanha I O pastas suspensas em cartão plastificado . Dimensões da pasta arquivo: 390 x 140 x 265 mm .	Unidade	75	R$ 8,00	R$ 600,00	DELLO	DELLO
43	Pincel marcador para quadro branco com ponta macia para não danificar o quadro . que apaga faci l mente . ponta de poliéster 6,0mm. espessura de escrita 2 3mm . tinta especial. recarregável e oontas su bstituive is. Nas cores: oreto	Unidade	75	R$ 8,00	R$ 600,00	BRW	BRW
44	Pincel marcador para quadro branco com ponta macia para não danificar o quad ro. que apaga fac il mente . ponta de poliéster 6 .0mm. espess ura de escrita 2 .3mm . tinta espec ial, recarre gáve l e pontas su bst it uive is . Nas cores: vermelho.	Unidade	75	R$ 8,00	R$ 600,00	BRW	BRW

ANGRA CAROLINA DA CUNHA SANTOS:03410305114 Assinado de forma digital por ANGRA CAROLINA DA CUNHA SANTOS:03410305114 Dados: 2022.03.16 21:59:23 -03'00'

CÂMARA MUNICIPAL
GOVERNADOR NUNES FREIRE-MA
Folha 118
Rubrica

Guayanaz
COMERCIO

45	Pincel marcador para quadro branco com ponta macia para não danificar o quadro, que apaga facilmente, ponta de poliéster 6.0mm, espessura de escrita 2.3mm, tinta especial, recarregável e pontas substituveis. Nas cores: azul.	Unidade	75	R$ 8,00	R$ 600,00	BRW	BRW
46	Pincel Marcador Permanente Atômico 1100-P, Especificações: - Tinta Permanente; Cor: azul; Ponta de feltro; Tinta à base de água; Recarregável com tinta TR; Espessura de escrita: 2mm, 4,5mm e 8mm.	Unidade	50	R$ 7,80	R$ 390,00	BRW	BRW
47	Pincel Marcador Permanente Atômico 1100-P, Especificações: - Tinta Permanente; Cor: vermelha; Ponta de feltro; Tinta à base de água; Recarregável com tinta TR; Espessura de escrita: 2mm, 4,5mm e 8mm.	Unidade	50	R$ 7,80	R$ 390,00	BRW	BRW
48	Pincel Marcador Permanente Atômico 1100-P, Especificações: - Tinta Permanente; Cor: Preta; Ponta de feltro; Tinta à base de água; Recarregável com tinta TR; Espessura de escrita: 2mm, 4,5mm e 8mm.	Unidade	50	R$ 7,80	R$ 390,00	BRW	BRW
49	Porta lápis / clips lembrete em poliestireno. Esoecificação: na cor fumê ou cristal.	Unidade	75	R$ 32,00	R$ 2.400,00	DELLO	DELLO

ANGRA CAROLINA DA CUNHA SANTOS:03410305114
Assinado de forma digital por ANGRA CAROLINA DA CUNHA SANTOS:03410305114 Dados: 2022.03.09 23:09:33 -03'00'

CÂMARA MUNICIPAL
GOVERNADOR NUNES FREIRE-MA
Folha 2119
Rubrica

Guayanaz
COMERCIO

50	Régua Acrílica 50 cm. Régua em poliestireno, com escala de 50 cm gravada por transferência de imagem. garantindo alta precisão. Alta precisão da escala - Possui dois micros ressaltos na face que entra em contato com o papel para evitar o desgaste da escala cantos arredondados para maior segurança Cor: cristal; Escala de 50cm Fabricado em ooliestireno	Unidade	75	R$ 4,60	R$ 345,00	DELLO	DELLO
51	Régua em acrílico , medindo 30 cm.	Unidade	75	R$ 2,50	R$ 187,50	DELLO	DELLO
52	Tesoura escolar com ponta redonda e lâmina em aço inox. Especificação: cabo em resina termoplástica. Dimensão mínima de 130 mm. Cores sortidas. O produto deve ser certificado pelo inmetro.	Unidade	30	R$ 5,30	R$ 159,00	MASTERPRINT	MASTERPRINT
53	Tesoura grande 21 cm com cabo plástico e lâmina de aço. Especificação: tesoura de cabo emborrachado. Aplicação: multiuso, tamanho 21 cm.	Unidade	30	R$ 10 ,00	R$ 300 ,00	MASTERPRINT	MASTERPRINT
54	Água sanitária. composição: hipoclorito de sódioe água q.s. p com princípio ativo: hipoclorito de sódio teor de cloro ativo 2,0% a 2,5%0p/p. Aplicação lavagem e alvejante de roupas, banheiros pias, com ação desinfetante e bactericida, acondicionada em embalagem plástica de 1 litro. A embalagem deverá conter externamente os dados de identificação, procedência, número do lote, validade e número de registro no ministério da saúde.	Unidade	1000	R$ 2,90	R$ 2.900,00	CLORITO	DRAGÃO
55	Álcool 1 em gel 70° lnpm, embalagem plástica transparente contendo 500g, tampa com bico dosador , com ação bactericida, fragrâncias neutro, lavanda e eucalipto.	Unidade	100	R$ 11 ,50	R$ 1.150,00	MEGA	MEGA QUIMICA

ANGRA CAROLINA DA CUNHA SANTOS:03410305114 Assinado de forma digital por ANGRA CAROLINA DA CUNHA SANTOS:03410305114 Dados: 2022.03.06 23:09:44 -03'00'

CÂMARA MUNICIPAL
GOVERNADOR NUNES FREIRE-MA
Folha 120
Rubrica

Guayanaz
COMERCIO

56	Álcool Etílico Hidratado 70%. Álcool Etílico 70% 1 Litro - é indicado para desinfecção de nivelmédio ou intermediário em superficies fixas ambientes. Embalagem 01 litro.	Unidade	100	R$ 12,50	R$ 1.250,00	MEGA	MEGA QUIMICA
57	Alvejante Perfumado sem cloro aplicação: roupas brancas e coloridas, limpeza de pisos, pias. banheiros. Estado fisico: Liquido, embalagem de 1 L, fragrâncias: citrus, lavanda,multi floral. Composição do produto: solução de hipoclorito de sódio 2,5% p/p; fragrância e água.	Unidade	240	R$ 12,50	R$ 3.000,00	MEGA	MEGA QUIMICA
58	Avental plástico, com tira de sustentação no pescoço e duas tiras para fixação na cintura. Forrado; medidas 1,20x0,60m.	Unidade	160	R$ 9,00	R$ 1.440,00	VABENE	VABENE
59	Balde de plástico resistente e alça, capacidade de 15 litro.	Unidade	30	R$ 13,00	R$ 390,00	ARQPLAST	ARQPLAST
60	Cesto telado em plástico simples, capacidade 9 litros.	Unidade	100	R$ 9,40	R$ 940,00	ARQPLAST	ARQPLAST
61	Colher descartável tipo refeição, confeccionada em poliestireno resistente na cor branca. Pacote com 50 unidades.	Unidade	40	R$ 5,45	R$ 218,00	ULTRATALHER	ULTRA
62	Copo plástico descartavel para água, na cor branca, confeccionado em poliestireno atóxico, com capacidade para 180 ml. Caixa contendo 25 centos.	Caixa	40	R$ 215,00	R$ 8.600,00	MINAPLAST LINHA BRANCA	MINAPLAST
63	Copo plástico descaltável para café, na cor branca confeccionado em poliestireno atóxico, com capacidade para 50 ml. Caixa contendo 50 centos.	Caixa	40	R$ 200,00	R$ 8.000,00	MINAPLAST HAPPY	MINAPLAST
64	Desentupidor liquido para pia a base de hidróxidode sódio embalagem com 1 litro	Embal.	70	R$ 30,00	R$ 2.100,00	UP NOBRE DESENTOP	NOBRE
65	Desentupidor para pia sanfonado 20cm.	Unid.	10	R$ 9,50	R$ 95,00	SANREMO	BETTANNI
66	Desinfetante liquido com ação bactericida e germicida. Embalagem com 1000 ml.	Unid.	160	R$ 5,90	R$ 944,00	DULAGO	DULAGO

ANGRA CAROLINA
DA CUNHA
SANTOS:03410305
114

CÂMARA MUNICIPAL
GOVERNADOR NUNES FREIRE-MA
Folha 021
Rubrica

Guayanaz
COMERCIO

67	Desodorizador de ar, essência lavanda, apresentação aerosol, aplicação aromatiza ambiental embalagem com 360 ml.	Unid.	70	R$ 15,00	R$ 1.050,00	GLADE	JHONSON
68	Detergente liquido bio-neutro em frasco com 500ml, 1ª qualidade.	Unid.	100	R$ 2,50	R$ 250,00	OI	FC OLIVEIRA
69	Esponja de limpeza dupla face de fibra sintética, com bactericida, OI face fibrosa abrasiva para limpeza pesada e outra macia superficie delicada, medindo aproximadamente 110x70x22 mm.	Unid.	200	R$ 2,50	R$ 500,00	BOMBRIL	BOMBRIL
70	Flanela 100% algodão, medindo 38x68 cm. Coresvariadas.	Unid.	70	R$ 3,80	R$ 266,00	UNIÃO TEXTIL	UNIÃO TEXTIL
71	Guardanapo de papel, material celulose, largura 22; comprimento 22, cor branca, tipo folhasdupla, pacote com 50 und.	Pacote	100	R$ 3,95	R$ 395,00	VIPS ESPECIAL	VIP
72	Limpa aluminio detergente ácido; linear alquil benzeno sulfonado, ácido clorídrico, ácidocítrico, corante, essência e água, embalagem plástica com 500ml.	Unid.	100	R$2,90	R$ 290,00	DULAGO	DULAGO
73	Limpa vidro bio álcool composição: tensoativo aniônico, tensoativo não iônico composição: tensoativo aniônico, tensoativo não iônico. álcool, éter glicólico, embalagem com 500ml	Unid.	100	R$9,00	R$ 900,00	UP GLASS	NOBRE
74	Limpador multi uso azul, composição linear: alquil benzeno sulfonato de sódio, tensoativo não iônico, alcalinizante, sequestrante, solubilizante, éter glicólico, álcool, perfume e água. Frasco plástico de 500 ml.	Unid.	100	R$ 9,00	R$ 900,00	UP NOBRE MULTUSO	NOBRE
75	Lustra móveis componentes ceras naturais, aroma lavanda, aplicação móveis e superficies lisas embalagem 200ml	Unid.	100	R$ 12,00	R$ 1.200,00	UP NOBRE LUSTRA MOVEIS	NOBRE
76	Pá de lixo plástico resistente, cabo de alumínio medindo aproximadamente 1,00 metro.	Unid.	70	R$ 9,00	R$ 630,00	SANTA MARIA	SANTA MARIA
77	Pano de chão tipo saco cru. Tamanho: 48x73 cm.	Unid.	200	R$ 8,00	R$ 1.600,00	SÃO ROQUE	SÃO ROQUE
78	Pano de prato material 100% algodão, comprimento de 50x70 cm, cor branca.	Unid.	50	R$ 5,70	R$ 285,00	UNIÃO TEXTIL	UNIÃO TEXTIL

ANGRA CAROLINA DA CUNHA SANTOS:03410305114
Assinado de forma digital por ANGRA CAROLINA DA CUNHA SANTOS:03410305114
Dados: 2022.03.06 23:10:03 -03'00'

CÂMARA MUNICIPAL
GOVERNADOR NUMES FREIRE-MA
Folha 2
Rubrica

Guayanaz
COMERCIO

79	Papel higiênico neutro, na cor branca, folha dupla picotada, 30x10 m, de 1ª qualidade, pacote com 4 rolos	Pacote	500	R$ 7,00	R$ 3500,00	MAX PURE	MAX PURE
80	Papel toalha contendo 02 rolos com 60 toalhas por rolo de 19 cm x22 n cada.	Pacote	200	R$ 7,30	R$ 1.460,00	SNACK	SNACK
81	Prato descartável com diâmetro mínimo 21 cm. Embalagem: pacote com 10 unidades, com dados de identificação do produto e marca do fabricante.	Pacote	100	R$ 5,00	R$ 500,00	ULTRA	ULTRA
82	Faqueiro 24 Peças Material Lâminas em açoinox. Cabos de polipropileno. Pote plástico Cor Azul	Kit	20	R$ 90,00	R$ 1.800,00	BRINOX	BRINOX

	Peso do produto 0.53 Quilogramas Próprio para lava-louças Sim Sobre este item Conjunto talheres inox 24 peças Faqueiro 24 peças Sortidos com lâminas de aço inox e cabos de polipropileno						
83	FRIGIDEIRA DE ALUMÍNIO Nº 22. Especificação: com tampa	Unidade	5	R$ 67,50	R$ 337,50	ALUMINIO NACIONAL	NACIONAL

ANGRA CAROLINA DA CUNHA SANTOS:03410305114

Assinado de forma digital por ANGRA CAROLINA DA CUNHA SANTOS:03410305114
Dados: 2022.03.06 23:10:12 -03'00'

CÂMARA MUNICIPAL
GOVERNADOR NUNES FREIRE-MA
Folha 1923
Rubrica

Guayanaz
COMERCIO

84	Fervedor de Aluminio com Revestimento Interno de Antiaderente, Al umin io com revestimento interno e externo de antiaderente Starflon T1. Cabo de baquelite antitérmico e pegador de nylon. Tampa de vidro temperado com saída de vapor e borda de aço inox Aluminio com revestimento interno e externo de antiaderente Starflon TI. Cabo de baquelite ant iterm ico e pegador de nylon. Tampa de vidro temperado com saida de vapor e borda de aço inox Al umin io com revestimento interno e externo de antiaderente Starflon TI. Cabo de baquelite antitérmico e pegador de nylon. Tampa de vidro temperado com saida de vapor e borda de aço inox	Unidade	5	R$ 147,00	R$ 735,00	TRAMONTINA	TRAMONTINA
85	Papeiro 16 Esmaltado - 1 100 ml - (Com Cabo em Baquelite)	Unidade	5	**R$** 39,00	**R$** 195,00	**ALUMINIO NACIONAL**	**NACIONAL**
86	Sabão de coco conservante, coadjuvantes, teor de voláteis 32%, embalado em pacote com 05 barras de 100g cada.	Pacote	100	**R$** 12,90	**R$** 1.290,00	BENTIVI	BENTIVI
87	Sabão em barra g l ice ri nado. 1 kg pacote com 5 unidades de 200g cada	Pacote	100	**R$** 14,00	**R$** 1.400,00	**BENTIVI**	**BENTIVI**
88	Sabão em barra marmorizado verde , embalagemcom 1 unidade de 200g.	Pacote	100	R$ 3,80	R$ 380,00	BENTIVI	BENTIVI
89	Sabão em pó sachê com 500g. Validade de no mínimo 24 meses.	Pacote	100	R$ 5,00	R$ 500,00	BENTIVI	BENTIVI
90	Sabão liquido lava roupas , emba lagem plástica de 1 li tro, hipoalergênicos e dermatologicamentetestados.	Unidade	100	R$ 11 ,40	**R$** 1.140,00	TIXAN	TIXAN
91	Saco de lixo 50 li tros, pacote com 10 unidades Di mens ões: 63x80 cm	Pacote	100	**R$** 9,00	**R$** 900,00	**ULTRALIXO**	**ULTRAPLAS**
92	Soda cáustica hidróxido de sódio, aspecto físico escamas esbranquiçadas, altamente hig roscóp ico , peso molecular 40, fórmu la química naoh, grau de pureza mínima 95%, caracteristica adicional embalagem de 450g.	Unidade	20	R$ 25,00	R$ 500,0	START	START

ANGRA CAROLINA DA CUNHA SANTOS:03410305114
Assinado de forma digital por ANGRA CAROLINA DA CUNHA SANTOS:03410305114
Dados: 2022.03.08 22:18:21 -03'00'

CÂMARA MUNICIPAL
GOVERNADOR NUNES FREIRE-MA
Folha
Rubrica

Guayanaz
COMERCIO

93	TOALHA DE ROSTO. Especificação: 90% algodão e 10% poliéster cor branca, comprimento50xl00 cm.	Unidade	30	R$ 15,00	R$ 450,00	UNIÃO TEXTIL	UNIÃO TEXTIL
94	COPO DE VIDRO PARA ÁGUA COM CAPACIDADE PARA 235 ML. Especificação: Kit com 6 unidades.	Kit	10	R$ 25,00	R$ 250,00	NADIR	NADIR
95	PRATO DE VIDRO FUNDO. Especificação: tamanho 23 cm	Unidade	50	R$ 15,00	R$ 750,00	NADIR	NADIR

ANGRA CAROLINA DA CUNHA SANTOS:03410305114
Assinado de forma digital por ANGRA CAROLINA DA CUNHA SANTOS:03410305114
Dados: 2022.03.06 23:10:32 -03'09'

Guayanaz
COMERCIO

CNPJ: 22.905.016/0001-86

96	Vassoura de nylon de 30cm com cabo de madeira plastificado , uso de limpeza geral.	Unidade	40	R$ 13,00	R$ 520,00	TROPICAL	LIMPAMANIA
97	Vassoura para vaso sanitário , cabo de plástico ecerdas de nylon.	Unidade	40	R$ 15,00	R$ 600 ,00	LIMPINHA	LIMPAMANIA
98	Vassoura pelo sintético, cabo de madeira revestido com plást ic o, base retangu lar, medindo 40 cm.	Unidade	40	R$ 28,00	R$ 1.120,00	FLORENÇA	LIMPAMANIA
Valor Total (CENTO E TRINTA MIL SEISSENTOS E OITENTA E SEIS REAIS E SETENTA E CINCO CENTAVOS.					R$ 130.686,75		

VALOR GLOBAL DA PROPOSTA R$ 130.686,75 (CENTO E TRINTA MIL SEISSENTOS E OITENTA E SEIS REAIS E SETENTA E CINCO CENTAVOS.)

Atenciosamente,

GOVERNADOR NUNES FREIRE MA 07 DE MARÇO DE 2022

ANGRA CAROLINA DA CUNHA SANTOS:03410305114
Assinado de forma digital por ANGRA CAROLINA DA CUNHA SANTOS:03410305114 Dados: 2022.03.06 20:10:43 -03'00'

ANGRA CAROLINA DA CUNHA SANTOS

CPF: 034.103.051-14

CÂMARA MUNICIPAL
GOVERNADOR NUNES FREIRE-MA
Folha 2023
Rubrica

Rua Z Nº1 ,Letra B ,Quadra 1Planalto Anil III CEP:65.050-879
(98) 9 8277-9280
CNPJ nº 22.905.016/0001-86 | Insc. Estadual n° 12.470.981-8 | Insc. Municipal nº 98264955

CÂMARA MUNICIPAL
GOVERNADOR NUNES FREIRE-MA
Folha 426
Rubrica

MARANHÃO **TRIBUNAL DE CONTAS**

TRIBUNAL DE CONTAS DO ESTADO DO MARANHÃO

CERTIDÃO NEGATIVA DE CONTAS JULGADAS IRREGULARES

(Válido somente com a apresentação do CPF)

CPF: **034.103.051-14**
CÓDIGO DE VALIDAÇÃO: **1646069401453**

O Tribunal de Contas do Estado do Maranhão CERTIFICA, ressalvada a existência de processos em trâmite, não possuir registro de contas julgadas irregulares de responsabilidade da pessoa física, inscrita no CPF/MF sob nº **034.103.051-14**

A consulta foi realizada com base nas informações registradas no Sistema de Processo Eletrônico - SPE do Tribunal de Contas, e nos termos da Portaria nº 1294, de 13 de novembro de 2013.

A aceitação desta certidão está condicionada à finalidade para a qual foi emitida e à verificação de sua autenticidade no endereço eletrônico <http6://www.tce.ma.gov.br/spe/certidaopessoafisica.zul>.

Emitida em: **28/02/2022**

Válida até: **30/03/2022**

	Número controle: **1646069401453**Para conferir o original, leia o QR Code ao lado ou autentique no site tce.ma.gov.br

CÂMARA MUNICIPAL
GOVERNADOR NUNES FREIRE-MA
Folha 421
Rubrica Pamela Silva

PODER JUDICIÁRIO
JUSTIÇA FEDERAL
TRIBUNAL REGIONAL FEDERAL DA 1ª REGIÃO
CERTIDÃO JUDICIAL CÍVEL 17687300/2022

CERTIFICAMOS, na forma da lei, que, consultando os sistemas processuais abaixo indicados, **NÃO CONSTAM**, até a presente data e hora, PROCESSOS de classes CÍVEIS em tramitação contra:

ANGRA. C. SANTOS LTDA

OU

CNPJ: 22.905.016/0001-86

Certidão emitida em: 10/02/2022, às 00:41:01 (data e hora de Brasília)

Observações:

a. A autenticidade desta certidão poderá ser verificada, no prazo de 90 (noventa) dias, por qualquer interessado no site do TRF1, endereço *https://sistemas.trf1.jus.br/certidao*, por meio do código de validação abaixo;
b. A pesquisa realizada com base no CPF informado abrange processos em que o titular ou seu eventual espólio figure como parte;
c. Nos casos do § 1º do art. 4º da Resolução n. 680/2020 (CPF não informado), o nome indicado para a consulta será de responsabilidade do solicitante da certidão, devendo a titularidade ser conferida pelo interessado e destinatário;
d. Certidão expedida gratuitamente e nos termos da Resolução CNJ n. 121/2010 e da Resolução CJF n. 680/2020;

Certidão: 17687300

Código de Validação: 8543 BD54 02B4 2247 033D 4D90 DC6B 5313

Data da Atualização: 09/02/2022, às 01:38:52

Certidão válida para o(s) seguinte(s) órgão(s): SEÇÃO JUDICIÁRIA DO ESTADO DO MARANHÃO.

10/02/2022

FILTROS APLICADOS:

CPF / CNPJ: 22905016000186

LIMPAR

Data da consulta: 10/02/2022 00:24:01
Data da última atualização: 09/02/2022 16:00:04

DETALHAR	CNPJ/CPF DO SANCIONADO	NOME DO SANCIONADO	UF DO SANCIONADO	ÓRGÃO/ENTIDADE SANCIONADORA	TIPO DA SANÇÃO	DATA DE PUBLICAÇÃO DA SANÇÃO	QUANTIDADE
Nenhum registro encontrado							

CÂMARA MUNICIPAL
GOVERNADOR NUNES FREIRE-MA
Folha
Rubrica

CÂMARA MUNICIPAL
GOVERNADOR NUNES FREIRE-MA
Folha 429
Rubrica

TRIBUNAL DE CONTAS DA UNIÃO

CERTIDÃO NEGATIVA

DE

LICITANTES INIDÔNEOS

Nome completo: **ANGRA. C. SANTOS LTDA**

CPF/CNPJ: **22.905.016/0001-86**

O Tribunal de Contas da União CERTIFICA que, na presente data, o (a) requerente acima identificado(a) NÃO CONSTA da relação de responsáveis inidôneos para participar de licitação na administração pública federal, por decisão deste Tribunal, nos termos do art. 46 da Lei nº 8.443/92 (Lei Orgânica do TCU).

Não constam da relação consultada para emissão desta certidão os responsáveis ainda não notificados do teor dos acórdãos condenatórios, aqueles cujas condenações tenham tido seu prazo de vigência expirado, bem como aqueles cujas apreciações estejam suspensas em razão de interposição de recurso com efeito suspensivo ou de decisão judicial.

Certidão emitida às 00:34:39 do dia 10/02/2022, com validade de trinta dias a contar da emissão.

A veracidade das informações aqui prestadas podem ser confirmadas no sítio https://contas.tcu.gov.br/ords/f?p=INABILITADO:5

Código de controle da certidão: K0RT100222003439

Atenção: qualquer rasura ou emenda invalidará este documento.

CÂMARA MUNICIPAL
GOVERNADOR NUNES FREIRE-MA
Folha 430
Rubrica Pamela Silva

TRIBUNAL DE CONTAS DA UNIÃO

CERTIDÃO NEGATIVA

DE

LICITANTES INIDÔNEOS

(Válida somente com a apresentação do CPF)

Nome completo: **ANGRA CAROLINA DA CUNHA SANTOS**

CPF/CNPJ: **034.103.051-14**

O Tribunal de Contas da União CERTIFICA que, na presente data, o (a) requerente acima identificado(a) NÃO CONSTA da relação de responsáveis inidôneos para participar de licitação na administração pública federal, por decisão deste Tribunal, nos termos do art. 46 da Lei nº 8.443/92 (Lei Orgânica do TCU).

Não constam da relação consultada para emissão desta certidão os responsáveis ainda não notificados do teor dos acórdãos condenatórios, aqueles cujas condenações tenham tido seu prazo de vigência expirado, bem como aqueles cujas apreciações estejam suspensas em razão de interposição de recurso com efeito suspensivo ou de decisão judicial.

Certidão emitida às 00:54:38 do dia 10/02/2022, com validade de trinta dias a contar da emissão.

A veracidade das informações aqui prestadas podem ser confirmadas no sítio https://contas.tcu.gov.br/ords/f?p=INABILITADO:5

Código de controle da certidão: ER81100222005438

Atenção: qualquer rasura ou emenda invalidará este documento.

CÂMARA MUNICIPAL
GOVERNADOR NUNES FREIRE-MA
Folha 431
Rubrica Pamela Silva

ESTADO DO MARANHAO
CÂMARA MUNICIPAL DE GOVERNADOR NUNES FREIRE
CNPJ – 01.625.921/0001-02
COMISSÃO PERMANENTE DE LICITAÇÃO - CPL

JUNTADA DE DOCUMENTOS

Junto aos autos do Processo Licitatório nº 001/2022, na modalidade PREGÃO ELETRÔNICO, os Documentos de Habilitação, apresentados para o presente certame.

Governador Nunes Freire - MA, em 07 de março de 2022.

Élida Moares dos Santos
ELIDA MOARES DOS SANTOS
Pregoeira

Processo Administrativo n° 2801.001/2022
Modalidade: Pregão Eletrônico n° 001/2022
Tipo: Menor Preço por Item

Objeto: Registro de Preços para eventual contratação de pessoa (s) jurídica (s) para Aquisição de materiais de expediente e limpeza, higiene, copa e cozinha, destinados a Câmara Municipal de Governador Nunes Freire/MA.

Documentos da Empresa:

CONEXAO DISTRIBUIDORA
CNPJ n° 15.106.328/0001-64

CONEXÃO DISTRIBUIDORA

CONEXAO DISTRIBUIDORA LTDA - CNPJ: 15.106.328/0001-64
RUA DO EVANGELHO 310 - CENTRO - GOV. NUNES FREIRE-MA
CEP: 65.284-000 - FONE: (98) 98189-3333

CÂMARA MUNICIPAL
GOVERNADOR NUNES FREIRE-MA
Folha 433
Rubrica Pamela Silva

PREGÃO ELETRÔNICO Nº 001/2022

PREGÃO ELETRÔNICO Nº 001/2022
PROCESSO ADMINISTRATIVO Nº 2801.001/2022

SESSÃO PÚBLICA: 07/03/2022, ÀS 09 H 00 MIN (9) HORAS.

LOCAL: **CÂMARA MUNCIPAL DE GOVERNADOR NUNES FREIRE / MA**

Prezados Senhores,

Pela presente, submetemos à apreciação de Vossas Senhorias, a nossa proposta relativa a licitação em epígrafe, assumindo inteira responsabilidade por quaisquer erros ou omissões que venham a ser verificados na preparação da mesma e declaramos ainda que, temos pleno conhecimento das condições em que se desenvolverão os trabalhos e concordamos com a totalidade das instruções e critérios de qualificação definidos no edital.

Objeto: Aquisição de materiais de expediente e limpeza, higiene, copa e cozinha de interesse da Câmara Municipal de Governador Nunes Freire/MA.

Proponente:
NOME FANTASIA: CONEXÃO SOLUÇOES E SERVIÇOS
RAZÃO SOCIAL: CONEXAO DISTRIBUIDORA LTDA
CNPJ: 15.106.328/0001-64
INSC. EST.: 123789575
OPTANTE PELO SIMPLES: SIM

Endereço: Rua do Evangelho, 310, centro, Governador Nunes Freire-MA Cep: 65.284-000
E-MAIL: oliveira325@hotmail.com Fone (98) 98189-3333
CONTATO: Francisco das Chagas de Oliveira
Fone: (98) 98189-3333

Banco: Brasil
Agencia: 5730-4
Conta corrente: 21.000-5

Valor Total da Proposta: **R$ 140.521,55 (Cento e quarenta mil quinhentos e vinte e um reais e cinquenta e cinco centavos).**

PROPOSTA DE PRECOS

ITEM	DESCRIÇÃO	MARCA	UNIDADE	QUANT.	VLR. UNIT.	VLR. TOTAL
1	Alfinete aço - caixa com 50gr. Especificação: 32 mm cabeça pinos feitos de aço temperado com fio, acabamento niquelado, resistente à ferrugem, perfeitamente adequado para colchas, como os pinos possuem uma ponta afiada e veio forte.	BACHI	Caixa	75	R$ 7,90	R$ 592,50
2	Almofada carimbo.	RADEX	Unidade	75	R$ 8,80	R$ 660,00

CÂMARA MUNICIPAL
GOVERNADOR NUNES FREIRE-MA
Folha 434
Rubrica

	Especificação: tamanho nº 4, confeccionada em estojo plástico rígido, material almofada esponja absorvente revestida de tecido de alta duração, tamanho nº 4, cor azul, preta e vermelha.					
3	Apontador lápis, material plástico, tipo escolar. Especificação: com deposito e 2 furos.	FABERCASTELL	Unidade	75	R$ 3,90	R$ 292,50
4	Caixa arquivo, desmontável, em plástico polionda. Especificação: medindo: 360 mm x 130 mm x 250 mm, com áreas de picote de fácil remoção, com vincos para facilitar a montagem, trava lateral. Cores a definir.	DELLO	Unidade	75	R$ 14,15	R$ 1.061,25
5	Arquivo tipo maleta para pasta suspensa cristal, corpo em polipropileno, fechamento com trava, acompanha 10 pastas suspensas em cartão plastificado. Dimensões da pasta arquivo: 390 x 140 x 265 mm.	DELLO	Unidade	20	R$ 106,55	R$ 2.131,00
6	Cola bastão 40gr, composição base água e glicerina. Especificação: aplicação papel, características adicionais laváveis e atóxicas, tipo bastão bisnaga com 40gr.	RENDICOLLA	Unidade	75	R$ 8,00	R$ 600,00
7	Cola branca liquida atóxica. Especificação: em embalagem de 1 kg a base de água e PVA, possui acabamento transparente e flexível, 100% lavável, tubo com bico contra entupimento e vazamento, características adicionais, atóxica, bico aplicador, tipo líquido.	ACRILEX	Unidade	75	R$ 14,00	R$ 1.050,00
8	Bloco autoadesivo, especificação: post-it, com dimensões de 76 x 102 mm, bloco com 100 folhas. Cores diversas	ADELBRAS	Bloco	75	R$ 8,20	R$ 615,00
9	Bloco autoadesivo, especificação: post-it, com dimensões de 38 x 51 mm, bloco com 100 folhas. Contendo 04 blocos. Cores	ADELBRAS	Bloco	150	R$ 8,60	R$ 1.290,00

CÂMARA MUNICIPAL
GOVERNADOR NUNES FREIRE-MA
Folha 435
Rubrica Pamela Sales

	diversas					
10	Caneta esferográfica, escrita fina (0,8 mm), corpo plástico cristal translucido, sextavado, nome do fabricante impresso no corpo da caneta, tampa antiasfixiante na cor da tinta, carga completa, com capacidade para escrita contínua, sem borrões e falhas até o final da carga, escrita fina. Nas cores: azul, preta e vermelha. Fabricação nacional. Aprovada pelo INMETRO.	BIC	Caixa	100	R$ 66,20	R$ 6.620,00
11	Caneta marca texto, com ponta resistente, possibilita uma escrita firme, sem afundamento da ponta. Chanfrada, ela também permite a marcação em traçado duplo: fino para sublinhar e grosso para destacar. Boa aderência, tanto em superfícies de papel comum, quanto de papel fax e cópias. Descrição técnica: marcador para destacar, tinta de composição especial flourescente, ponta de poliéster chanfrada, nas cores: amarelo, verde, amarelo e laranja.	BIC	Caixa	100	R$ 19,48	R$ 1.948,00
12	Clips galvanizados nº 2/0. Especificação: em caixa cartão com 100 unidades para utilizar com papéis na organização diária. Este clip galvanizado é resistente à oxidação.	ACC	Caixa	100	R$ 4,45	R$ 445,00
13	Clips galvanizados nº 3/0. Especificação: em caixa cartão com 50 unidades para utilizar com papéis na organização diária. Este clip galvanizado é resistente à oxidação.	ACC	Caixa	100	R$ 5,50	R$ 550,00
14	Clips galvanizados nº 4/0. Especificação: em caixa cartão com 50 unidades para utilizar com papéis na organização diária. Este clip galvanizado é resistente à oxidação.	ACC	Caixa	100	R$ 5,65	R$ 565,00
15	Clips galvanizados nº 6/0. Especificação: em caixa	ACC	Caixa	100	R$ 6,00	R$ 600,00

CÂMARA MUNICIPAL
GOVERNADOR NUNES FREIRE-MA
Folha 2436
Rubrica

	cartão com 25 unidades para utilizar com papéis na organização diária. Este clip galvanizado é resistente à oxidação.					
16	Colchete fixação, material aço, não reciclado, tratamento superficial latonado, com acabamento abaulado na base e nas hastes para evitar cortes, resistente à dobra. Tamanho nº 07. Caixa com 72 unidades.	DELLO	Caixa	75	R$ 11,15	R$ 836,25
17	Caneta corretiva 8.0ml multiuso, Características do Produto, Fácil de usar, proporcionando correções precisas, com o máximo controle e conforto, O líquido é liberado ao pressionar o corpo, contém 8ml de corretivo á base de solvente.	BIC	Unidade	30	R$ 6,30	R$ 189,00
18	Corretivo líquido. Especificação: Fórmula à base d'água, apresentação frasco com volume de 18 ml, indicado para: correção em textos impressos, fax, fotocópias e manuscritos, características: cobertura uniforme, secagem rápida, correção precisa, ideal para uso pessoal e profissional, características adicionais, lavável, não resseca, não tóxica, sem odor, prazo de validade: mínimo de 12 (doze) meses (conferido a partir do ato da entrega).	BIC	Unidade	80	R$ 3,20	R$ 256,00
19	Elástico amarelo, borracha tipo látex, nº 18. Especificação: especificação: pacote com 500g, de alta resistência. Composição borracha natural.	MERCUR	Pacote	75	R$ 6,18	R$ 463,50
20	Envelope material papel kraft ouro, gramatura 80 g/m², tipo saco comum, medindo: 260 mm x 360 mm.	FORONI	Unidade	300	R$ 1,02	R$ 306,00
21	Envelope material papel kraft ouro, gramatura 80 g/m², tipo saco comum, medindo: 240 mm x 340 mm.	FORONI	Unidade	300	R$ 0,98	R$ 294,00

CÂMARA MUNICIPAL
GOVERNADOR NUNES FREIRE-MA
Folha 437
Rubrica Pamela Silva

22	Envelope material papel kraft ouro, gramatura 80 g/m², tipo saco comum, medindo: 229mm x 324 mm.	FORONI	Unidade	300	R$ 0,97	R$ 291,00
23	Extrator de grampos, tipo piranha.	GENMES	Unidades	75	R$ 6,20	R$ 465,00
24	Fita adesiva de filme de polipropileno, biorentado amarelo translucido, com adesivo acrílico, que possui corte fácil, que permite o corte manual da fita, tipo durex, nas dimensões 12 mm x 30m.	ADELBRAS	Unidade	75	R$ 5,48	R$ 411,00
25	Grampo 26/6, em metal galvanizado, para grampeador de mesa, caixa com 5.000 unidades.	ACC	Caixa	75	R$ 7,33	R$ 549,75
26	Livro de Atas com 100 folhas numeradas, capa dura de papelão revestida de papelão of-set- formato da capa: 310x217mm, contendo termo de abertura, na cor preta.	TILIBRA	Unidade	75	R$ 20,30	R$ 1.522,50
27	Livro de Atas com 200 folhas numeradas, capa dura de papelão revestida de papelão of-set- formato da capa: 310x217mm, contendo termo de abertura, na cor preta.	TILIBRA	Unidade	75	R$ 26,30	R$ 1.972,50
28	Livro de ponto 100 FLS, 02 assinaturas (entrada e saida), capa dura de papelão revestida de papel off-set 120gr/m², folhas internas papel off-set 56gr/m², formato da capa 6x22x31 cm.	TILIBRA	Unidade	75	R$ 23,67	R$ 1.775,25
29	Livro protocolo de correspondência com 100 folhas pautadas e numeradas sequencialmente, com capa dura, no formato 205 x 150 mm e com encadernação costurada.	TILIBRA	Unidade	75	R$ 22,20	R$ 1.665,00
30	Papel a4, branco, alcalino, não reciclado, gramatura 75g/m2, medindo 297 mm x 210 mm. Caixa com 10 resmas.	CHAMEX	Caixa	75	R$ 244,60	R$ 18.345,00
31	PAPEL FOTOGRÁFICO A4, Alta resolução, - Glossy Brilhante Secagem instantânea	OFF PAPER	Embalagem	75	R$ 61,80	R$ 4.635,00

CÂMARA MUNICIPAL
GOVERNADOR NUNES FREIRE-MA
Folha 438
Rubrica

	Impressão à prova d'água. impressão a jato de tinta. Tamanho A4 (210 x 297 mm) Cor: Branco - Embalagem 50 Folhas					
32	Papel a4, colorido, alcalino, não reciclado, gramatura 75g/m2, medindo 297 mm x 210 mm. Resma com 500 folhas.	CHAMEX	Resma	120	R$ 29,05	R$ 3.486,00
33	Papel carbono, na cor preta. Caixa com 100 folhas. Tamanho: comprimento 297 mm, largura 210 mm.	CIS	Caixa	20	R$ 33,60	R$ 672,00
34	Pasta AZ, arquivo ofício, material papelão duro, revestido em PP de alta resistência, tipo az, largura 285 mm, altura 345 mm, lombada 73 mm, cores diversas. Características adicionais: 02 prendedores internos e alavanca, mecanismo niquelados de alta precisão e cantoneiras de proteção de metal para evitar qualquer desgaste do produto. Dorso largo, etiqueta com dupla face lombada.	FRAMA	Unidade	75	R$ 19,70	R$ 1.477,50
35	Pasta AZ transparente tamanho ofício, lombo estreito, chapa transparente, com etiqueta personalizável, rados de travamento e olhal no dorso, ferragem niquelada de alta durabilidade, material leve, atóxico e resistente 100% reciclável. Dimensões: 350 x 285 x 53 mm.	FRAMA	Unidade	75	R$ 29,43	R$ 2.207,25
36	Pasta AZ transparente tamanho ofício, lombo largo, chapa transparente, com etiqueta personalizável, rados de travamento e olhal no dorso, ferragem niquelada de alta durabilidade, material leve, atóxico e resistente 100% reciclável. Dimensões: 350 x 285 x 78 mm.	FRAMA	Unidade	75	R$ 43,67	R$ 3.275,25
37	Pasta az tigrada lombo estreito, forração em papel monolúcido "preto nuvem",	FRAMA	Unidade	75	R$ 20,85	R$ 1.563,75

CÂMARA MUNICIPAL
GOVERNADOR NUNES FREIRE-MA
Folha 439
Rubrica Pamela Silva

	bolsa porta etiqueta, olhal de metal, 350 x 280 x 55 mm.					
38	Pasta ofício com elástico.	DELLO	Unidade	75	R$ 6,70	R$ 502,50
39	Pasta L, medidas: 218 x 306 mm em polipropileno (PP).	DELLO	Unidade	75	R$ 4,93	R$ 369,75
40	Pasta tipo canaleta, cores variadas.	DELLO	Unidade	75	R$ 4,88	R$ 366,00
41	Pasta com grampo trilho plástico, tamanho ofício.	DELLO	Unidade	75	R$ 13,55	R$ 1.016,25
42	Arquivo tipo maleta para pasta suspensa cristal, corpo em polipropileno, fechamento com trava, acompanha 10 pastas suspensas em cartão plastificado. Dimensões da pasta arquivo: 390 x 140 x 265 mm.	DELLO	Unidade	75	R$ 8,17	R$ 612,75
43	Pincel marcador para quadro branco com ponta macia para não danificar o quadro, que apaga facilmente, ponta de poliéster 6.0mm, espessura de escrita 2.3mm, tinta especial, recarregável e pontas substituíveis. Nas cores: preto.	BIC	Unidade	75	R$ 9,10	R$ 682,50
44	Pincel marcador para quadro branco com ponta macia para não danificar o quadro, que apaga facilmente, ponta de poliéster 6.0mm, espessura de escrita 2.3mm, tinta especial, recarregável e pontas substituíveis. Nas cores: vermelho.	BIC	Unidade	75	R$ 9,10	R$ 682,50
45	Pincel marcador para quadro branco com ponta macia para não danificar o quadro, que apaga facilmente, ponta de poliéster 6.0mm, espessura de escrita 2.3mm, tinta especial, recarregável e pontas substituíveis. Nas cores: azul.	BIC	Unidade	75	R$ 9,10	R$ 682,50
46	Pincel Marcador Permanente Atômico 1100-P, Especificações: - Tinta Permanente; Cor: azul; Ponta de feltro; Tinta à base de água; Recarregável com tinta TR; Espessura de escrita: 2mm,	BIC	Unidade	50	R$ 8,00	R$ 400,00

CÂMARA MUNICIPAL
GOVERNADOR NUNES FREIRE-MA
Folha 440
Rubrica Pamela Silva

	4,5mm e 8mm.					
47	Pincel Marcador Permanente Atômico 1100-P, Especificações: - Tinta Permanente; Cor: vermelha; Ponta de feltro; Tinta à base de água; Recarregável com tinta TR; -Espessura de escrita: 2mm, 4,5mm e 8mm.	BIC	Unidade	50	R$ 8,00	R$ 400,00
48	Pincel Marcador Permanente Atômico 1100-P, Especificações: - Tinta Permanente; Cor: Preta; Ponta de feltro; Tinta à base de água; Recarregável com tinta TR; - Espessura de escrita: 2mm, 4,5mm e 8mm.	BIC	Unidade	50	R$ 8,00	R$ 400,00
49	Porta lápis/ clips/ lembrete em poliestireno. Especificação: na cor fumê ou cristal.	DELLO	Unidade	75	R$ 36,10	R$ 2.707,50
50	Régua Acrílica 50 cm, Régua em poliestireno, com escala de 50 cm gravada por transferência de imagem, garantindo alta precisão. Alta precisão da escala - Possui dois micros ressaltos na face que entra em contato com o papel para evitar o desgaste da escala Cantos arredondados para maior segurança Cor: cristal; Escala de 50cm Fabricado em poliestireno	WALEU	Unidade	75	R$ 4,63	R$ 347,25
51	Régua em acrílico, medindo 30 cm.	WALEU	Unidade	75	R$ 2,53	R$ 189,75
52	Tesoura escolar com ponta redonda e lâmina em aço inox. Especificação: cabo em resina termoplástica. Dimensão mínima de 130 mm. Cores sortidas. O produto deve ser certificado pelo inmetro.	TRIS	Unidade	30	R$ 5,40	R$ 162,00
53	Tesoura grande 21 cm com cabo plástico e lâmina de aço. Especificação: tesoura de cabo emborrachado. Aplicação: multiuso, tamanho 21 cm.	LEONORA	Unidade	30	R$ 10,17	R$ 305,10
54	Água sanitária,	YPE	Unidade	1000	R$ 3,73	R$ 3.730,00

CÂMARA MUNICIPAL
GOVERNADOR NUNES FREIRE-MA
Folha nº 441
Rubrica Pamela Silva

	composição: hipoclorito de sódio e água q.s.p com princípio ativo: hipoclorito de sódio teor de cloro ativo 2,0% a 2,5%0p/p. Aplicação lavagem e alvejante de roupas, banheiros, pias, com ação desinfetante e bactericida, acondicionada em embalagem plástica de 1 litro. A embalagem deverá conter externamente os dados de identificação, procedência, número do lote, validade e número de registro no ministério da saúde.					
55	Álcool em gel 70° Inpm, embalagem plástica transparente contendo 500g, tampa com bico dosador, com ação bactericida, fragrâncias neutro, lavanda e eucalipto.	SOL	Unidade	100	R$ 11,55	R$ 1.155,00
56	Álcool Etílico Hidratado 70%, Álcool Etílico 70% 1 Litro - é indicado para desinfecção de nível médio ou intermediário em superfícies fixas e ambientes. Embalagem 01 litro.	SOL	Unidade	100	R$ 13,15	R$ 1.315,00
57	Alvejante Perfumado, sem cloro aplicação: roupas brancas e coloridas, limpeza de pisos, pias, banheiros. Estado físico: Líquido, embalagem de 1L, fragrâncias: citrus, lavanda, multi, floral. Composição do produto: solução de hipoclorito de sódio 2,5% p/p; fragrância e água.	TUFF	Unidade	240	R$ 13,20	R$ 3.168,00
58	Avental plástico, com tira de sustentação no pescoço e duas tiras para fixação na cintura. Forrado; medidas 1,20x0,60m.	DO LAR	Unidade	160	R$ 9,20	R$ 1.472,00
59	Balde de plástico resistente c/alça, capacidade de 15 litro.	LUMAR	Unidade	30	R$ 13,18	R$ 395,40
60	Cesto telado em plástico simples, capacidade 9 litros.	ARQPLAST	Unidade	100	R$ 9,45	R$ 945,00
61	Colher descartável tipo refeição, confeccionada em poliestireno resistente na cor branca. Pacote com 50	CRISTALCOPO	Unidade	40	R$ 5,45	R$ 218,00

CÂMARA MUNICIPAL
GOVERNADOR NUNES FREIRE-MA
Folha 449
Rubrica

	unidades.					
62	Copo plástico descartável para água, na cor branca, confeccionado em poliestireno atóxico, com capacidade para 180 ml. Caixa contendo 25 centos.	FC	Caixa	40	R$ 284,50	R$ 11.380,00
63	Copo plástico descartável para café, na cor branca, confeccionado em poliestireno atóxico, com capacidade para 50 ml. Caixa contendo 50 centos.	FC	Caixa	40	R$ 244,65	R$ 9.786,00
64	Desentupidor líquido para pia a base de hidróxido de sódio embalagem com 1 litro	NOBEL	Embal.	70	R$ 33,50	R$ 2.345,00
65	Desentupidor para pia sanfonado 20cm.	FORSAN	Unid.	10	R$ 9,93	R$ 99,30
66	Desinfetante líquido com ação bactericida e germicida. Embalagem com 1000 ml.	AZULIM	Unid.	160	R$ 5,98	R$ 956,80
67	Desodorizador de ar, essência lavanda, apresentação aerosol, aplicação aromatiza ambiental embalagem com 360 ml.	BOM AR	Unid.	70	R$ 16,10	R$ 1.127,00
68	Detergente líquido bio-neutro em frasco com 500 ml, 1ª qualidade.	YPE	Unid.	100	R$ 2,55	R$ 255,00
69	Esponja de limpeza dupla face de fibra sintética, com bactericida, 01 face fibrosa abrasiva para limpeza pesada e outra macia superficie delicada, medindo aproximadamente 110x70x22 mm.	3M	Unid.	200	R$ 2,55	R$ 510,00
70	Flanela 100% algodão, medindo 38x68 cm. Cores variadas.	JANETEX	Unid.	70	R$ 4,03	R$ 282,10
71	Guardanapo de papel, material celulose, largura 22: comprimento: 22, cor branca, tipo folhas dupla, pacote com 50 und.	PROPAPEIS	Pacote	100	R$ 4,03	R$ 403,00
72	Limpa alumínio detergente ácido; linear alquil benzeno sulfonado, ácido clorídrico, ácido cítrico, corante, essência e água, embalagem plástica com 500ml.	ECONOMICO	Unid.	100	R$ 3,13	R$ 313,00
73	Limpa vidro bio álcool composição: tensoativo aniônico, tensoativo não	AZULIM	Unid.	100	R$ 11,57	R$ 1.157,00

CÂMARA MUNICIPAL
GOVERNADOR NUNES FREIRE-MA
Folha 443
Rubrica Pamela Silva

	iônico composição: tensoativo aniônico, tensoativo não iônico, álcool, éter glicólico, embalagem com 500ml					
74	Limpador multiuso azul, composição linear: alquil benzeno sulfonato de sódio, tensoativo não iônico, alcalinizante, sequestrante, solubilizante, éter glicólico, álcool, perfume e água. Frasco plástico de 500 ml.	YPE	Unid.	100	R$ 10,63	R$ 1.063,00
75	Lustra móveis componentes ceras naturais, aroma lavanda, aplicação móveis e superfícies lisas embalagem 200ml	PEROBA	Unid.	100	R$ 13,00	R$ 1.300,00
76	Pá de lixo plástico resistente, cabo de alumínio medindo aproximadamente 1,00 metro.	PLASTBRASIL	Unid.	70	R$ 9,10	R$ 637,00
77	Pano de chão tipo saco cru. Tamanho: 48x73 cm.	TECELAGEM CRISTAL	Unid.	200	R$ 8,47	R$ 1.694,00
78	Pano de prato, material 100% algodão, comprimento de 50x70 cm, cor branca.	LOCATELL	Unid.	50	R$ 5,83	R$ 291,50
79	Papel higiênico neutro, na cor branca, folha dupla picotada, 30x10 m, de 1ª qualidade, pacote com 4 rolos.	SUBLIME	Pacote	500	R$ 7,47	R$ 3.735,00
80	Papel toalha, contendo 02 rolos com 60 toalhas por rolo de 19 cm x22 n cada.	SNACK	Pacote	200	R$ 7,47	R$ 1.494,00
81	Prato descartável com diâmetro mínimo 21 cm. Embalagem: pacote com 10 unidades, com dados de identificação do produto e marca do fabricante.	CRISTALCOPOS	Pacote	100	R$ 5,38	R$ 538,00
82	Faqueiro 24 Peças, Material Lâminas em aço inox. Cabos de polipropileno. Pote plástico. Cor Azul Peso do produto 0.53 Quilogramas Próprio para lava-louças Sim Sobre este item Conjunto talheres inox 24 peças Faqueiro 24 peças Sortidos com lâminas de aço inox e cabos de polipropileno	TRAMONTINA	Kit	20	R$ 91,90	R$ 1.838,00
83	FRIGIDEIRA DE ALUMÍNIO Nº 22.	TRAMONTINA	Unidade	5	R$ 67,50	R$ 337,50

CÂMARA MUNICIPAL
GOVERNADOR NUNES FREIRE-MA
Folha 144
Rubrica

	Especificação: com tampa					
84	Fervedor de Alumínio com Revestimento Interno de Antiaderente, Alumínio com revestimento interno e externo de antiaderente Starflon T1. Cabo de baquelite antitérmico e pegador de nylon. Tampa de vidro temperado com saída de vapor e borda de aço inox Alumínio com revestimento interno e externo de antiaderente Starflon T1. Cabo de baquelite antitérmico e pegador de nylon. Tampa de vidro temperado com saída de vapor e borda de aço inox Alumínio com revestimento interno e externo de antiaderente Starflon T1. Cabo de baquelite antitérmico e pegador de nylon. Tampa de vidro temperado com saída de vapor e borda de aço inox	TRAMONTIINA	Unidade	5	R$ 148,83	R$ 744,15
85	Papeiro 16 Esmaltado - 1100 ml - (Com Cabo em Baquelite)	PANELAR	Unidade	5	R$ 39,70	R$ 198,50
86	Sabão de coco conservante, coadjuvantes, teor de voláteis 32%, embalado em pacote com 05 barras de 100g cada.	POLAR	Pacote	100	R$ 13,03	R$ 1.303,00
87	Sabão em barra glicerinado, 1 kg pacote com 5 unidades de 200g cada.	MINUANO	Pacote	100	R$ 14,03	R$ 1.403,00
88	Sabão em barra marmorizado verde, embalagem com 1 unidade de 200g.	BEM TI VI	Pacote	100	R$ 3,80	R$ 380,00
89	Sabão em pó sachê com 500g. Validade de no mínimo 24 meses.	BEM TI VI	Pacote	100	R$ 5,43	R$ 543,00
90	Sabão líquido lava roupas, embalagem plástica de 1 litro, hipoalergênicos e dermatologicamente testados.	TIXAN YPE	Unidade	100	R$ 11,47	R$ 1.147,00
91	Saco de lixo 50 litros, pacote com 10 unidades. Dimensões: 63x80 cm	BRASFORTE	Pacote	100	R$ 9,53	R$ 953,00
92	Soda cáustica hidróxido de sódio, aspecto físico escamas esbranquiçadas, altamente higroscópico,	SATURNO	Unidade	20	R$ 27,37	R$ 547,40

CÂMARA MUNICIPAL
GOVERNADOR NUNES FREIRE-MA
Folha 245
Rubrica Pamela Silva

	peso molecular 40, fórmula química naoh, grau de pureza mínima 95%, característica adicional embalagem de 450g.					
93	TOALHA DE ROSTO. Especificação: 90% algodão e 10% poliéster cor branca, comprimento 50x100 cm.	ENGOTEX	Unidade	30	R$ 16,16	R$ 484,80
94	COPO DE VIDRO PARA ÁGUA COM CAPACIDADE PARA 235 ML. Especificação: Kit com 6 unidades.	NADIR	Kit	10	R$ 25,93	R$ 259,30
95	PRATO DE VIDRO FUNDO. Especificação: tamanho 23 cm	OXFORD	Unidade	50	R$ 16,15	R$ 807,50
96	Vassoura de nylon de 30cm, com cabo de madeira plastificado, uso de limpeza geral.	CONDOR	Unidade	40	R$ 13,10	R$ 524,00
97	Vassoura para vaso sanitário, cabo de plástico e cerdas de nylon.	CONDOR	Unidade	40	R$ 15,28	R$ 611,20
98	Vassoura pelo sintético, cabo de madeira revestido com plástico, base retangular, medindo 40 cm.	CONDOR	Unidade	40	R$ 29,25	R$ 1.170,00
		VALOR TOTAL				**R$ 140.521,55**

CENTO E QUARENTA MIL QUINHENTOS E VINTE E UM REAIS E CINQUENTA E CINCO CENTAVOS.

A empresa CONEXÃO DISTRIBUIDORA LTDA declara que:

- Estão inclusas no valor cotado todas as despesas com mão de obra e bem como todos os tributos e encargos fiscais, sociais, trabalhistas, previdenciários e comerciais e, ainda, os gastos com transporte e acondicionamento dos produtos em embalagens adequadas.

1 - Validade da proposta: 60 (sessenta) dias.

2 - Prazo de inicio de fornecimento/execução dos serviços de acordo com o estabelecido no termo de referencia (anexo i) do edital desse processo.

3 - Que não possui como sócio, gerente e diretores, servidores da **CÂMARA MUNICIPAL DE GOVERNADOR NUNES FREIRE / MA**, e ainda cônjuge, companheiro ou parente até terceiro grau.

CÂMARA MUNICIPAL
GOVERNADOR NUNES FREIRE-MA
Folha 446
Rubrica Pamela Silva

4 - Que o prazo de inicio da entrega dos materiais será de acordo com os termos estabelecidos no anexo I, deste edital a contar do recebimento, por parte da contratada, da ordem de compra ou documento similar, na rua do coqueiro, Nº 09, Centro – GOV. NUNES FREIRE – MA todos os equipamentos serão avaliados, sob pena de devolução de não aceite, caso não atenda a discriminação do termo de referência do referido edital ou de má qualidade.

Governador Nunes Freire-MA, 02 de março de 2022.

Francisco das Chagas de Oliveira

CONEXÃO DISTRIBUIDORA LTDA
CNPJ.: 15.106.328/0001-64
Francisco das Chagas de Oliveira
CPF nº 018.870.063-38

ALTERAÇÃO E TRANSFORMAÇÃO DE EMPRESA INDIVIDUAL DERESPONSABILIDADE LIMITADA – EIRELI EM SOCIEDADE LIMITADA UNIPESSOAL
CONEXÃO DISTRIBUIDORA EIRELI – ME
CNPJ: 15.106.328/0001-64

CÂMARA MUNICIPAL
GOVERNADOR NUNES FREIRE
Folha 447
Rubrica Pamela Silva

Pelo presente instrumento particular, **FRANCISCO DAS CHAGAS DE OLIVEIRA**, brasileiro, casado sob o regime de comunhão parcial de bens, nascido em 21/07/1986, natural de São Luís/MA, empresário, CNH nº 04324472387, Detran/MA, CPF nº 018.870.063-38, residente e domiciliado na Rua do Evangelho, 310, Centro, cidade de Governador Nunes Freire/MA, Cep: 65.284-000, titular da EMPRESA INDIVIDUAL DE RESPONSABILIDADE LIMITADA (EIRELI), que gira sob a denominação social de **CONEXÃO DISTRIBUIDORA EIRELI – ME** , com sede na Rua do Evangelho, 310, Bairro: Centro – MA CEP 65.284-000, Governador Nunes Freire-MA, com ato constitutivo registrado na Junta Comercial do Estado do Maranhão sob NIRE: 21600055211, inscrita no CNPJ sob o nº 15.106.328/0001-64, resolve, neste ato, alterar o Ato Constitutivo, nas condições que seguem:

Cláusula Primeira - Fica transformada esta EMPRESA INDIVIDUAL DE RESPONSABILIDADE LTDA, em SOCIEDADE LIMITADA UNIPESSOAL sob a denominação de **CONEXÃO DISTRIBUIDORA LTDA,** com sub-rogação de todos os direitos e obrigações pertinentes.

Cláusula Segunda - A empresa passa a exercer a partir desta alteração as seguintes atividades:

46.51-6/01 - Comércio atacadista de equipamentos de informática
46.65-6/00 - Comércio atacadista de máquinas e equipamentos para uso comercial; partes e peças
46.47-8/01 - Comércio atacadista de artigos de escritório e de papelaria
46.49-4/01 - Comércio atacadista de equipamentos elétricos de uso pessoal e doméstico
46.49-4/02 - Comércio atacadista de aparelhos eletrônicos de uso pessoal e doméstico
46.49-4/07 - Comércio atacadista de filmes, CDs, DVDs, fitas e discos
46.49-4/09 - Comércio atacadista de produtos de higiene, limpeza e conservação domiciliar, com atividade de fracionamento e acondicionamento associada
46.51-6/02 - Comércio atacadista de suprimentos para informática
46.52-4/00 - Comércio atacadista de componentes eletrônicos e equipamentos de telefonia e comunicação
46.89-3/99 - Comércio atacadista especializado em outros produtos intermediários não especificados anteriormente
47.13-0/04 - Lojas de departamentos ou magazines, exceto lojas (Duty free)
47.52-1/00 - Comércio varejista especializado de equipamentos de telefonia e comunicação
47.53-9/00 - Comércio varejista especializado de eletrodomésticos e equipamentos de áudio e vídeo
47.57-1/00 - Comércio varejista especializado de peças e acessórios para aparelhos eletroeletrônicos para uso doméstico, exceto informática e comunicação

CÂMARA MUNICIPAL
GOVERNADOR NUNES FREIRE-MA
Folha 448
Rubrica Pamela Silva

47.61-0/03 - Comércio varejista de artigos de papelaria
49.30-2/02 - Transporte rodoviário de carga, exceto produtos perigosos e mudanças, intermunicipal, interestadual e internacional
95.11-8/00 - Reparação e manutenção de computadores e de equipamentos periféricos
95.12-6/00 - Reparação e manutenção de equipamentos de comunicação
47.51-2/01 - Comércio varejista especializado de equipamentos e suprimentos de informática
47.11-3-02 - Comércio varejista de mercadorias em geral, com predominância de produtos alimentícios - supermercados
47.89-0/05 - Comércio varejista de produtos saneantes domissanitários
47.72-5-00 - Comércio varejista de cosméticos, produtos de perfumaria e de higiene pessoal
71.12-0/00 - Serviços de engenharia
73.19-0/02 - Promoção de vendas
43.21-5/00 - Instalação e manutenção elétrica
61.90-6/99 - Outras atividades de telecomunicações não especificadas anteriormente (uso de satélite para rastreamento (tracking), comunicações por telemetria, operação de estações de radar, etc)
61.10-8/03 - Serviços de comunicação multimídia – scm
61.90-6/01 - Provedores de acesso às redes de comunicações
33.13-9/99 - Manutenção e reparação de máquinas, aparelhos e materiais elétricos não especificados anteriormente (manutenção e reparação de aparelhos e equipamentos para distribuição e controle de energia elétrica)
74.90-1/04 - Atividades de intermediação e agenciamento de serviços e negócios em geral, exceto imobiliários
95.21-5/00 - Reparação e manutenção de equipamentos eletroeletrônicos de uso pessoal e doméstico
33.29-5/99 - Instalação de outros equipamentos não especificados anteriormente

Cláusula Terceira - Face as modificações havidas o titular delibera consolidar o **Contrato Social** da referida EMPRESA LIMITADA UNIPESSOAL que passa a ter a seguinte redação.

CONTRATO SOCIAL POR TRANSFORMAÇÃO DEEIRELI EM SOCIEDADE LIMITADA UNIPESSOAL

CNPJ: 15.106.328/0001-64

FRANCISCO DAS CHAGAS DE OLIVEIRA, brasileiro, casado sob o regime de comunhão parcial de bens, nascido em 21/07/1986, natural de São Luís/MA, empresário, CNH nº 04324472387, Detran/MA, CPF nº 018.870.063-38, residente e domiciliado na Rua do Evangelho, 310, Centro, cidade de Governador Nunes Freire/MA, Cep: 65.284-000, resolve, constituir uma sociedade limitada, mediante as condições e cláusulas seguintes:

CÂMARA MUNICIPAL
GOVERNADOR NUNES FREIRE-MA
Folha 4449
Rubrica

Cláusula Primeira - A sociedade adota o seguinte nome empresarial: **CONEXÃO DISTRIBUIDORA LTDA.**

Cláusula Segunda - A sociedade tem sua sede na Rua do Evangelho, 310, Bairro: Centro – MA, CEP 65.284-000, Governador Nunes Freire-MA,

Cláusula Terceira - A sociedade tem por objeto o exercício das seguintes atividades econômicas:

46.51-6/01 - Comércio atacadista de equipamentos de informática
46.65-6/00 - Comércio atacadista de máquinas e equipamentos para uso comercial; partes e peças
46.47-8/01 - Comércio atacadista de artigos de escritório e de papelaria
46.49-4/01 - Comércio atacadista de equipamentos elétricos de uso pessoal e doméstico
46.49-4/02 - Comércio atacadista de aparelhos eletrônicos de uso pessoal e doméstico
46.49-4/07 - Comércio atacadista de filmes, CDs, DVDs, fitas e discos
46.49-4/09 - Comércio atacadista de produtos de higiene, limpeza e conservação domiciliar, com atividade de fracionamento e acondicionamento associada
46.51-6/02 - Comércio atacadista de suprimentos para informática
46.52-4/00 - Comércio atacadista de componentes eletrônicos e equipamentos de telefonia e comunicação
46.89-3/99 - Comércio atacadista especializado em outros produtos intermediários não especificados anteriormente
47.13-0/04 - Lojas de departamentos ou magazines, exceto lojas (Duty free)
47.52-1/00 - Comércio varejista especializado de equipamentos de telefonia e comunicação
47.53-9/00 - Comércio varejista especializado de eletrodomésticos e equipamentos de áudio e vídeo
47.57-1/00 - Comércio varejista especializado de peças e acessórios para aparelhos eletroeletrônicos para uso doméstico, exceto informática e comunicação
47.61-0/03 - Comércio varejista de artigos de papelaria
49.30-2/02 - Transporte rodoviário de carga, exceto produtos perigosos e mudanças, intermunicipal, interestadual e internacional
95.11-8/00 - Reparação e manutenção de computadores e de equipamentos periféricos
95.12-6/00 - Reparação e manutenção de equipamentos de comunicação
47.51-2/01 - Comércio varejista especializado de equipamentos e suprimentos de informática
47.11-3-02 - Comércio varejista de mercadorias em geral, com predominância de produtos alimentícios - supermercados
47.89-0/05 - Comércio varejista de produtos saneantes domissanitários
47.72-5-00 - Comércio varejista de cosméticos, produtos de perfumaria e de higiene pessoal
71.12-0/00 - Serviços de engenharia
73.19-0/02 - Promoção de vendas
43.21-5/00 - Instalação e manutenção elétrica

CÂMARA MUNICIPAL
GOVERNADOR NUNES FREIRE-MA
Folha 450
Rubrica Pamela Silva

61.90-6/99 - Outras atividades de telecomunicações não especificadas anteriormente (uso de satélite para rastreamento (tracking), comunicações por telemetria, operação de estações de radar, etc)
61.10-8/03 - Serviços de comunicação multimídia – scm
61.90-6/01 - Provedores de acesso às redes de comunicações
33.13-9/99 - Manutenção e reparação de máquinas, aparelhos e materiais elétricos não especificados anteriormente (manutenção e reparação de aparelhos e equipamentos para distribuição e controle de energia elétrica)
74.90-1/04 - Atividades de intermediação e agenciamento de serviços e negócios em geral, exceto imobiliários
95.21-5/00 - Reparação e manutenção de equipamentos eletroeletrônicos de uso pessoal e doméstico
33.29-5/99 - Instalação de outros equipamentos não especificados anteriormente

Cláusula Quarta - A sociedade iniciou suas atividades a partir de 14/02/2012 e seu prazo de duração indeterminado.

Cláusula Quinta - O capital é de R$ 250.000,00 (duzentos e cinquenta mil reais), divididos em 250.000 (duzentos e cinquenta mil) quotas de R$ 1.00 (um real) cada uma, totalmente integralizado em moeda corrente do País.

Cláusula Sexta: A Administração da empresa caberá a **FRANCISCO DAS CHAGAS DE OLIVEIRA**, com os poderes e atribuições de comprar e/ou vender, hipotecar ou penhorar, dar em garantia ou alienar quaisquer bens, imóveis ou valores da EIRELI, representar a empresa ativa e passivamente, judicial ou extrajudicialmente, podendo praticar todos os atos compreendidos no objeto, autorizado o uso do nome empresarial, sempre no interesse da empresa, ficando vedado, entretanto, em negócios estranhos aos fins sociais em assuntos de interesse da empresa, podendo assinar quaisquer documentos de comum acordo em todos os órgãos públicos, bem como onerar ou alienar bens imóveis da sociedade, contrair empréstimos em estabelecimentos bancários.

Cláusula Sétima: A responsabilidade do titular é restrita ao valor de suas quotas, respondendo ainda pela integralização do capital social.

Cláusula Oitava: O Administrador declara, sob as penas da Lei, que não está impedida de exercer a Administração da empresa, por Lei especial, ou em virtude de condenação criminal, ou por se encontrar sob os efeitos dela, a pena que vede, ainda que temporariamente, o acesso a cargos públicos, ou por crime falimentar, de prevaricação, peita ou suborno, concussão, peculato, ou contra a economia popular, contra o sistema financeiro nacional, contra normas de defesa de concorrência, contra as relações de consumo, fé pública, ou a propriedade (art. 1.011, Lei 10.406 de 10/01/2.002).

Cláusula Nona: Fica eleito o Foro da Comarca de Governador Nunes Freire - MA, para qualquer ação fundada neste ato constitutivo, renunciando-se a qualquer outro por muito especial que seja.

CÂMARA MUNICIPAL
GOVERNADOR NUNES FREIRE-MA
Folha 452
Rubrica Pamela Silva

ASSINATURA ELETRÔNICA

Certificamos que o ato da empresa CONEXAO DISTRIBUIDORA LTDA consta assinado digitalmente por:

IDENTIFICAÇÃO DO(S) ASSINANTE(S)	
CPF/CNPJ	Nome
01887006338	FRANCISCO DAS CHAGAS DE OLIVEIRA

JUCEMA

CERTIFICO O REGISTRO EM 07/02/2022 11:51 SOB Nº 21201207297.
PROTOCOLO: 220162670 DE 07/02/2022.
CÓDIGO DE VERIFICAÇÃO: 12201553801. CNPJ DA SEDE: 15106328000164.
NIRE: 21201207297. COM EFEITOS DO REGISTRO EM: 04/02/2022.
CONEXAO DISTRIBUIDORA LTDA

RICARDO DINIZ DIAS
VICE-PRESIDENTE
www.empresafacil.ma.gov.br

A validade deste documento, se impresso, fica sujeito à comprovação de sua autenticidade nos respectivos portais, informando seus respectivos códigos de verificação.

CÂMARA MUNICIPAL
GOVERNADOR NUNES FREIRE-MA
Folha 153
Rubrica Pamela Silva



REPÚBLICA FEDERATIVA DO BRASIL
MINISTÉRIO DAS CIDADES
DEPARTAMENTO NACIONAL DE TRÂNSITO
CARTEIRA NACIONAL DE HABILITAÇÃO

MA

NOME
FRANCISCO DAS CHAGAS DE OLIVEIRA

DOC. IDENTIDADE / ÓRG. EMISSOR / UF
17907312001S GEJUSPC MA

CPF
018.870.063-38

DATA NASCIMENTO
21/07/1986

FILIAÇÃO
MERITA MARIA DE OLIVEI
RA

PERMISSÃO

ACC

CAT. HAB.
AB

Nº REGISTRO
04324472387

VALIDADE
21/12/2023

1ª HABILITAÇÃO
27/03/2008

OBSERVAÇÕES

Francisco das Chagas de Oliveira
ASSINATURA DO PORTADOR

LOCAL
SAO LUIS, MA

DATA EMISSÃO
21/12/2018

ASSINATURA DO EMISSOR

57995063461
MA039470377

MARANHÃO

VÁLIDA EM TODO O TERRITÓRIO NACIONAL
17318543347

PROIBIDO PLASTIFICAR
17318543347

CÂMARA MUNICIPAL
GOVERNADOR NUNES FREIRE-MA
Folha 454
Rubrica Pamela Silva

PODER JUDICIÁRIO
JUSTIÇA DO TRABALHO

CERTIDÃO NEGATIVA DE DÉBITOS TRABALHISTAS

Nome: CONEXAO DISTRIBUIDORA EIRELI (MATRIZ E FILIAIS)
CNPJ: 15.106.328/0001-64
Certidão nº: 6233287/2022
Expedição: 22/02/2022, às 11:57:37
Validade: 21/08/2022 - 180 (cento e oitenta) dias, contados da data de sua expedição.

Certifica-se que **CONEXAO DISTRIBUIDORA EIRELI (MATRIZ E FILIAIS)**, inscrito(a) no CNPJ sob o nº **15.106.328/0001-64**, **NÃO CONSTA** como inadimplente no Banco Nacional de Devedores Trabalhistas.
Certidão emitida com base nos arts. 642-A e 883-A da Consolidação das Leis do Trabalho, acrescentados pelas Leis ns.º 12.440/2011 e 13.467/2017, e no Ato 01/2022 da CGJT, de 21 de janeiro de 2022.
Os dados constantes desta Certidão são de responsabilidade dos Tribunais do Trabalho.
No caso de pessoa jurídica, a Certidão atesta a empresa em relação a todos os seus estabelecimentos, agências ou filiais.
A aceitação desta certidão condiciona-se à verificação de sua autenticidade no portal do Tribunal Superior do Trabalho na Internet (http://www.tst.jus.br).
Certidão emitida gratuitamente.

INFORMAÇÃO IMPORTANTE
Do Banco Nacional de Devedores Trabalhistas constam os dados necessários à identificação das pessoas naturais e jurídicas inadimplentes perante a Justiça do Trabalho quanto às obrigações estabelecidas em sentença condenatória transitada em julgado ou em acordos judiciais trabalhistas, inclusive no concernente aos recolhimentos previdenciários, a honorários, a custas, a emolumentos ou a recolhimentos determinados em lei; ou decorrentes de execução de acordos firmados perante o Ministério Público do Trabalho, Comissão de Conciliação Prévia ou demais títulos que, por disposição legal, contiver força executiva.

CÂMARA MUNICIPAL
GOVERNADOR NUNES FREIRE-MA
Folha 455
Rubrica Pamela Silva

Ofício
ALVARÁ

Departamento de Arrecadação Tributária

ALVARÁ DE LOCALIZAÇÃO E FUNCIONAMENTO

2022

Nº 25/2022

Insc. Municipal	CNPJ	Data da Constituição
585	15.106.328/0001-64	27/02/2012

Nome/Razão Social
CONEXAO DISTRIBUIDORA EIRELI

Denominação Comercial
CONEXAO SOLUCOES E SERVICOS

Natureza Jurídica
230-5 EMPRESA INDIVIDUAL DE RESPONSABIL

Vinculação
ENTIDADES EMPRESARIAIS

ATIVIDADE ECONÔMICA

Atividade Principal
4651601-COMERCIO ATACADISTA DE EQUIPAMENTOS DE INFORMATICA

Atividades Secundárias
4647801 - COMERCIO ATACADISTA DE ARTIGOS DE ESCRITORIO E DE PAPELARIA
4649401 - COMERCIO ATACADISTA DE EQUIPAMENTOS ELETRICOS DE USO PESSOAL E DOMESTICO
4649402 - COMERCIO ATACADISTA DE APARELHOS ELETRONICOS DE USO PESSOAL E DOMESTICO
4648407 - COMERCIO ATACADISTA DE FILMES, CDS, DVDS, FITAS E DISCOS
4649409 - COMERCIO ATACADISTA DE PRODUTOS DE HIGIENE, LIMPEZA E CONSERVACAO DOMICILIAR, COM ATIVIDADE DE FRACIONAMENTO E ACONDICIONAMENTO ASSOCIADA
4651602 - COMERCIO ATACADISTA DE SUPRIMENTOS PARA INFORMATICA
4652400 - COMERCIO ATACADISTA DE COMPONENTES ELETRONICOS E EQUIPAMENTOS DE TELEFONIA E COMUNICACAO
4665600 - COMERCIO ATACADISTA DE MAQUINAS E EQUIPAMENTOS PARA USO COMERCIAL; PARTES E PECAS

Data de Início
27/02/2012

LOCALIZAÇÃO

Logradouro	Número
RUA DO EVANGELHO	310

Complemento	Quadra	Bairro
		CENTRO

Data de Cadastro	Validade	Código de Autenticação
	31/12/2022	FQ5X-ETJW

Informações Adicionais

Francisco Alamiro de P. Rodrigues
Diretor do Dep. De Tributos
Licenças e Análises
Port. 051/2021

GOVERNADOR NUNES FREIRE-MA, 15/02/2022

O PRESENTE ALVARÁ DEVERÁ SER AFIXADO EM LOCAL BEM VISÍVEL À FISCALIZAÇÃO

15/02/2022 14:12:43

CÂMARA MUNICIPAL
GOVERNADOR NUNES FREIRE-MA
Folha 456
Rubrica Pamela Silva

Voltar | Imprimir

CAIXA
CAIXA ECONÔMICA FEDERAL

Certificado de Regularidade do FGTS - CRF

Inscrição: 15.106.328/0001-64
Razão Social: CONEXAO DISTRIBUIDORA LTDA
Endereço: R EVANGELHO 786 / CENTRO / GOVERNADOR NUNES FREIRE / MA / 65284-000

A Caixa Econômica Federal, no uso da atribuição que lhe confere o Art. 7, da Lei 8.036, de 11 de maio de 1990, certifica que, nesta data, a empresa acima identificada encontra-se em situação regular perante o Fundo de Garantia do Tempo de Servico - FGTS.

O presente Certificado não servirá de prova contra cobrança de quaisquer débitos referentes a contribuições e/ou encargos devidos, decorrentes das obrigações com o FGTS.

Validade: 19/02/2022 a 20/03/2022

Certificação Número: 2022021901433545936279

Informação obtida em 01/03/2022 11:59:26

A utilização deste Certificado para os fins previstos em Lei esta condicionada a verificação de autenticidade no site da Caixa: **www.caixa.gov.br**

CÂMARA MUNICIPAL
GOVERNADOR NUNES FREIRE-MA
Folha 457
Rubrica Pamela Silva

REPÚBLICA FEDERATIVA DO BRASIL

CADASTRO NACIONAL DA PESSOA JURÍDICA

NÚMERO DE INSCRIÇÃO	COMPROVANTE DE INSCRIÇÃO E DE SITUAÇÃO CADASTRAL	DATA DE ABERTURA
15.106.328/0001-64 MATRIZ		27/02/2012

NOME EMPRESARIAL
CONEXAO DISTRIBUIDORA LTDA

TÍTULO DO ESTABELECIMENTO (NOME DE FANTASIA)	PORTE
CONEXAO SOLUCOES E SERVICOS	ME

CÓDIGO E DESCRIÇÃO DA ATIVIDADE ECONÔMICA PRINCIPAL
46.51-6-01 - Comércio atacadista de equipamentos de informática

CÓDIGO E DESCRIÇÃO DAS ATIVIDADES ECONÔMICAS SECUNDÁRIAS
33.13-9-99 - Manutenção e reparação de máquinas, aparelhos e materiais elétricos não especificados anteriormente
33.29-5-99 - Instalação de outros equipamentos não especificados anteriormente
43.21-5-00 - Instalação e manutenção elétrica
46.47-8-01 - Comércio atacadista de artigos de escritório e de papelaria
46.49-4-01 - Comércio atacadista de equipamentos elétricos de uso pessoal e doméstico
46.49-4-02 - Comércio atacadista de aparelhos eletrônicos de uso pessoal e doméstico
46.49-4-07 - Comércio atacadista de filmes, CDs, DVDs, fitas e discos
46.49-4-09 - Comércio atacadista de produtos de higiene, limpeza e conservação domiciliar, com atividade de fracionamento e acondicionamento associada
46.51-6-02 - Comércio atacadista de suprimentos para informática
46.52-4-00 - Comércio atacadista de componentes eletrônicos e equipamentos de telefonia e comunicação
46.65-6-00 - Comércio atacadista de máquinas e equipamentos para uso comercial; partes e peças
46.89-3-99 - Comércio atacadista especializado em outros produtos intermediários não especificados anteriormente
47.11-3-02 - Comércio varejista de mercadorias em geral, com predominância de produtos alimentícios - supermercados
47.13-0-04 - Lojas de departamentos ou magazines, exceto lojas francas (Duty free)
47.51-2-01 - Comércio varejista especializado de equipamentos e suprimentos de informática
47.52-1-00 - Comércio varejista especializado de equipamentos de telefonia e comunicação
47.53-9-00 - Comércio varejista especializado de eletrodomésticos e equipamentos de áudio e vídeo
47.57-1-00 - Comércio varejista especializado de peças e acessórios para aparelhos eletroeletrônicos para uso doméstico, exceto informática e comunicação
47.61-0-03 - Comércio varejista de artigos de papelaria
47.72-5-00 - Comércio varejista de cosméticos, produtos de perfumaria e de higiene pessoal

CÓDIGO E DESCRIÇÃO DA NATUREZA JURÍDICA
206-2 - Sociedade Empresária Limitada

LOGRADOURO	NÚMERO	COMPLEMENTO
R DO EVANGELHO	310	********

CEP	BAIRRO/DISTRITO	MUNICÍPIO	UF
65.284-000	CENTRO	GOVERNADOR NUNES FREIRE	MA

ENDEREÇO ELETRÔNICO	TELEFONE
OLIVEIRA325@HOTMAIL.COM	(98) 3371-1664

ENTE FEDERATIVO RESPONSÁVEL (EFR)
*****

SITUAÇÃO CADASTRAL	DATA DA SITUAÇÃO CADASTRAL
ATIVA	27/02/2012

MOTIVO DE SITUAÇÃO CADASTRAL

SITUAÇÃO ESPECIAL	DATA DA SITUAÇÃO ESPECIAL
********	********

Aprovado pela Instrução Normativa RFB nº 1.863, de 27 de dezembro de 2018.

Emitido no dia **07/02/2022** às **12:02:38** (data e hora de Brasília).

REPÚBLICA FEDERATIVA DO BRASIL

CADASTRO NACIONAL DA PESSOA JURÍDICA

CÂMARA MUNICIPAL
GOVERNADOR NUNES FREIRE-MA
Folha 458
Rubrica

NÚMERO DE INSCRIÇÃO	COMPROVANTE DE INSCRIÇÃO E DE SITUAÇÃO CADASTRAL	DATA DE ABERTURA
15.106.328/0001-64 MATRIZ		27/02/2012

NOME EMPRESARIAL
CONEXAO DISTRIBUIDORA LTDA

CÓDIGO E DESCRIÇÃO DAS ATIVIDADES ECONÔMICAS SECUNDÁRIAS
47.89-0-05 - Comércio varejista de produtos saneantes domissanitários
49.30-2-02 - Transporte rodoviário de carga, exceto produtos perigosos e mudanças, intermunicipal, interestadual e internacional
61.10-8-03 - Serviços de comunicação multimídia - SCM
61.90-6-01 - Provedores de acesso às redes de comunicações
61.90-6-99 - Outras atividades de telecomunicações não especificadas anteriormente
71.12-0-00 - Serviços de engenharia
73.19-0-02 - Promoção de vendas
74.90-1-04 - Atividades de intermediação e agenciamento de serviços e negócios em geral, exceto imobiliários
95.11-8-00 - Reparação e manutenção de computadores e de equipamentos periféricos
95.12-6-00 - Reparação e manutenção de equipamentos de comunicação
95.21-5-00 - Reparação e manutenção de equipamentos eletroeletrônicos de uso pessoal e doméstico

CÓDIGO E DESCRIÇÃO DA NATUREZA JURÍDICA
206-2 - Sociedade Empresária Limitada

LOGRADOURO	NÚMERO	COMPLEMENTO
R DO EVANGELHO	310	********

CEP	BAIRRO/DISTRITO	MUNICÍPIO	UF
65.284-000	CENTRO	GOVERNADOR NUNES FREIRE	MA

ENDEREÇO ELETRÔNICO	TELEFONE
OLIVEIRA325@HOTMAIL.COM	(98) 3371-1664

ENTE FEDERATIVO RESPONSÁVEL (EFR)
*****

SITUAÇÃO CADASTRAL	DATA DA SITUAÇÃO CADASTRAL
ATIVA	27/02/2012

MOTIVO DE SITUAÇÃO CADASTRAL

SITUAÇÃO ESPECIAL	DATA DA SITUAÇÃO ESPECIAL
********	********

Aprovado pela Instrução Normativa RFB nº 1.863, de 27 de dezembro de 2018.

Emitido no dia **07/02/2022** às **12:02:38** (data e hora de Brasília).

CÂMARA MUNICIPAL
GOVERNADOR NUNES FREIRE-MA
Folha 459
Rubrica Pamela Sousa

GOVERNO DO ESTADO DO MARANHÃO
SECRETARIA DE ESTADO DA FAZENDA

CERTIDÃO NEGATIVA DE DÉBITO

Nº Certidão: 006669/22 **Data da** 19/01/2022 09:31:11

Inscrição Estadual: 123789575 **CPF/CNPJ:** 15106328000164

Razão Social: CONEXAO DISTRIBUIDORA EIRELI

Endereço: RUA DO EVANGELHO, 310 CEP: 65284000 - CENTRO

Telefone: (98)81478595 **Município:** GOVERNADOR NUNES FREIRE **UF:** MA

Certificamos que, após a realização das consultas procedidas no sistema desta Secretaria, substanciado pelos artigos 240 a 242, da lei nº 7.799, de 19/12/2002 e disposto no artigo 205 da lei nº 5.172, de 25 de outubro de 1966 (Código Tributário Nacional), não constam débitos relativos aos tributos estaduais, administrados por esta Secretaria, em nome do sujeito passivo acima identificado. Ressalvado, todavia, à Fazenda Pública Estadual o direito da cobrança de dívidas que venham a ser apuradas e não alcançadas pela decadência.

Validade da Certidão: 120 (cento e vinte) dias: 19/05/2022.

A autenticidade desta certidão deverá ser confirmada no endereço:
http://portal.sefaz.ma.gov.br/, clicando no item "Certidões" e em seguida em "Validação de Certidão Negativa de Débito".

CERTIDÃO EMITIDA GRATUITAMENTE.

Data Impressão: 19/01/2022 09:31:11

PREFEITURA DE GOVERNADOR NUNES FREIRE

DEPARTAMENTO DE ARRECADAÇÃO TRIBUTÁRIA

CNPJ: 01.612.834/0001-10

Rua do Varejão, nº 125, Centro, Governador Nunes Freire - MA,

15/02/2022 14:13:28

USUÁRIO:ATENDENTE05

CERTIDÃO NEGATIVA DE DÉBITOS-CND Nº 107/2022

AUTENTICAÇÃO:RP27-QUKR

* Certidão Autorizada

CÂMARA MUNICIPAL
GOVERNADOR NUNES FREIRE-MA
Folha 160
Rubrica Pamela Sebea

CERTIFICO, a pedido da pessoa interessada, que o a empresa **CONEXAO DISTRIBUIDORA EIRELI**, devidamente Inscrito sob o CNPJ **15.106.328/0001-64**, situada à **RUA DO EVANGELHO, 310 CENTRO**, encontra-se quites com os tributos municipais. O Requerente pretende com esta, fazer prova de Quitação de Tributos, não podendo ser usado para outros fins.

A Referida Certidão terá validade até **14/08/2022**.
Ressalvado à Prefeitura o direito de cobrar dívidas que venham a ser apuradas.

GOVERNADOR NUNES FREIRE-MA, 15/02/2022.

PREFEITURA DE GOVERNADOR NUNES FREIRE

DEPARTAMENTO DE ARRECADAÇÃO TRIBUTÁRIA

CNPJ: 01.612.834/0001-10

Rua do Varejão, nº 125, Centro, Governador Nunes Freire - MA

15/02/2022 14:13:55
USUÁRIO:ATENDENTE05

CERTIDÃO NEGATIVA DE DÍVIDA ATIVA MUNICIPAL-CNDA Nº 108/2022

AUTENTICAÇÃO:EHWR-BSXK

CÂMARA MUNICIPAL
GOVERNADOR NUNES FREIRE-MA
Folha 161
Rubrica

CERTIFICO a pedido da pessoa interessada, que a empresa **CONEXAO DISTRIBUIDORA EIRELI**, Inscrita sob o CNPJ: **15.106.328/0001-64**, situada à **RUA DO EVANGELHO, 310 CENTRO**, Neste Município, encontra-se quites com os tributos municipais, bem como o livro de **DÍVIDA ATIVA** deste setor de arrecadação desta prefeitura, nada consta no que diz respeito ao débito em nome da referida empresa. O Requerente pretende com esta, fazer prova de Quitação de Tributos, não podendo ser usado para outros fins.

A Referida Certidão terá validade até **14/08/2022**.
Ressalvado à Prefeitura o direito de cobrar dívidas que venham a ser apuradas.

GOVERNADOR NUNES FREIRE-MA, 15/02/2022.

CÂMARA MUNICIPAL
GOVERNADOR NUNES FREIRE-MA
Folha 463
Rubrica Pamela Silva

MINISTÉRIO DA FAZENDA
Secretaria da Receita Federal do Brasil
Procuradoria-Geral da Fazenda Nacional

CERTIDÃO NEGATIVA DE DÉBITOS RELATIVOS AOS TRIBUTOS FEDERAIS E À DÍVIDA ATIVA DA UNIÃO

Nome: CONEXAO DISTRIBUIDORA EIRELI
CNPJ: 15.106.328/0001-64

Ressalvado o direito de a Fazenda Nacional cobrar e inscrever quaisquer dívidas de responsabilidade do sujeito passivo acima identificado que vierem a ser apuradas, é certificado que não constam pendências em seu nome, relativas a créditos tributários administrados pela Secretaria da Receita Federal do Brasil (RFB) e a inscrições em Dívida Ativa da União (DAU) junto à Procuradoria-Geral da Fazenda Nacional (PGFN).

Esta certidão é válida para o estabelecimento matriz e suas filiais e, no caso de ente federativo, para todos os órgãos e fundos públicos da administração direta a ele vinculados. Refere-se à situação do sujeito passivo no âmbito da RFB e da PGFN e abrange inclusive as contribuições sociais previstas nas alíneas 'a' a 'd' do parágrafo único do art. 11 da Lei nº 8.212, de 24 de julho de 1991.

A aceitação desta certidão está condicionada à verificação de sua autenticidade na Internet, nos endereços <http://rfb.gov.br> ou <http://www.pgfn.gov.br>.

Certidão emitida gratuitamente com base na Portaria Conjunta RFB/PGFN nº 1.751, de 2/10/2014.
Emitida às 09:29:50 do dia 19/01/2022 <hora e data de Brasília>.
Válida até 18/07/2022.
Código de controle da certidão: **490D.19A0.FCF4.95F0**
Qualquer rasura ou emenda invalidará este documento.

CÂMARA MUNICIPAL
GOVERNADOR NUNES FREIRE-MA
Folha 464
Rubrica Pamela Silva

Estado do Maranhão SINTEGRA/ICMS Secretaria de Estado da Fazenda

Resultado da Consulta SINTEGRA/ICMS

IDENTIFICAÇÃO

CGC: 15.106.328/0001-64 **Inscrição Estadual:** 12.378957-5

Razão Social: CONEXAO DISTRIBUIDORA LTDA

Regime Apuração: SIMPLES NACIONAL

ENDEREÇO

Logradouro: RUA DO EVANGELHO

Número: 310 **Complemento:**

Bairro: CENTRO

Município: GOVERNADOR NUNES FREIRE **UF:** MA

CEP: 65284000 **DDD:** **Telefone:** 81478595

INFORMAÇÕES COMPLEMENTARES

CNAE Principal: 4651601 - COMÉRCIO ATACADISTA DE EQUIPAMENTOS DE INFORMÁTICA

CNAEs Secundários

Código	Descrição CNAE
4652400	COMÉRCIO ATACADISTA DE COMPONENTES ELETRÔNICOS E EQUIPAMENTOS DE TELEFONIA E COMUNICAÇÃO
4665600	COMÉRCIO ATACADISTA DE MÁQUINAS E EQUIPAMENTOS PARA USO COMERCIAL; PARTES E PEÇAS
4689399	COMÉRCIO ATACADISTA ESPECIALIZADO EM OUTROS PRODUTOS INTERMEDIÁRIOS NÃO ESPECIFICADOS ANTERIORMENTE
4711302	COMÉRCIO VAREJISTA DE MERCADORIAS EM GERAL, COM PREDOMINÂNCIA DE PRODUTOS ALIMENTÍCIOS - SUPERMERCADOS
4713004	LOJAS DE DEPARTAMENTOS OU MAGAZINES, EXCETO LOJAS FRANCAS (DUTY FREE)
4751201	COMÉRCIO VAREJISTA ESPECIALIZADO DE EQUIPAMENTOS E SUPRIMENTOS DE INFORMÁTICA
4752100	COMÉRCIO VAREJISTA ESPECIALIZADO DE EQUIPAMENTOS DE TELEFONIA E COMUNICAÇÃO
4753900	COMÉRCIO VAREJISTA ESPECIALIZADO DE ELETRODOMÉSTICOS E EQUIPAMENTOS DE ÁUDIO E VÍDEO
4757100	COMÉRCIO VAREJISTA ESPECIALIZADO DE PEÇAS E ACESSÓRIOS PARA APARELHOS ELETROELETRÔNICOS PARA USO DOMÉSTICO, EXCETO INFORMÁTICA E COMUNICAÇÃO
4761003	COMÉRCIO VAREJISTA DE ARTIGOS DE PAPELARIA
9521500	REPARAÇÃO E MANUTENÇÃO DE EQUIPAMENTOS ELETROELETRÔNICOS DE USO PESSOAL E DOMÉSTICO
4772500	COMÉRCIO VAREJISTA DE COSMÉTICOS, PRODUTOS DE PERFUMARIA E DE HIGIENE PESSOAL
4789005	COMÉRCIO VAREJISTA DE PRODUTOS SANEANTES DOMISSANITÁRIOS
4930202	TRANSPORTE RODOVIÁRIO DE CARGA, EXCETO PRODUTOS PERIGOSOS E MUDANÇAS, INTERMUNICIPAL, INTERESTADUAL E INTERNACIONAL
6110803	SERVIÇOS DE COMUNICAÇÃO MULTIMÍDIA - SCM
6190601	PROVEDORES DE ACESSO ÀS REDES DE COMUNICAÇÕES
6190699	OUTRAS ATIVIDADES DE TELECOMUNICAÇÕES NÃO ESPECIFICADAS ANTERIORMENTE
7112000	SERVIÇOS DE ENGENHARIA
7319002	PROMOÇÃO DE VENDAS
7490104	ATIVIDADES DE INTERMEDIAÇÃO E AGENCIAMENTO DE SERVIÇOS E NEGÓCIOS EM GERAL, EXCETO IMOBILIÁRIOS
9511800	REPARAÇÃO E MANUTENÇÃO DE COMPUTADORES E DE EQUIPAMENTOS PERIFÉRICOS
4321500	INSTALAÇÃO E MANUTENÇÃO ELÉTRICA
9512600	REPARAÇÃO E MANUTENÇÃO DE EQUIPAMENTOS DE COMUNICAÇÃO
3313999	MANUTENÇÃO E REPARAÇÃO DE MÁQUINAS, APARELHOS E MATERIAIS ELÉTRICOS NÃO ESPECIFICADOS ANTERIORMENTE
3329599	INSTALAÇÃO DE OUTROS EQUIPAMENTOS NÃO ESPECIFICADOS ANTERIORMENTE
4647801	COMÉRCIO ATACADISTA DE ARTIGOS DE ESCRITÓRIO E DE PAPELARIA
4649401	COMÉRCIO ATACADISTA DE EQUIPAMENTOS ELÉTRICOS DE USO PESSOAL E DOMÉSTICO
4649402	COMÉRCIO ATACADISTA DE APARELHOS ELETRÔNICOS DE USO PESSOAL E DOMÉSTICO
4649407	COMÉRCIO ATACADISTA DE FILMES, CDS, DVDS, FITAS E DISCOS
4649409	COMÉRCIO ATACADISTA DE PRODUTOS DE HIGIENE, LIMPEZA E CONSERVAÇÃO DOMICILIAR, COM ATIVIDADE DE FRACIONAMENTO E ACONDICIONAMENTO ASSOCIADA
4651602	COMÉRCIO ATACADISTA DE SUPRIMENTOS PARA INFORMÁTICA

Situação Cadastral Vigente: HABILITADO

Data desta Situação Cadastral: 19/03/2020

CÂMARA MUNICIPAL
GOVERNADOR NUNES FREIRE-M
Folha 465
Rubrica Pamela Silva

OBRIGAÇÕES

NFe a partir de (CNAE's): 01/04/2010 - (4649402-4689399-4651602-4649401-4652400-4651601), 01/04/2010 - (Devido emissão voluntária), 01/07/2010 - (4647801-4649407), 01/10/2010 - (4665600-4649409), 01/12/2010 - (6190699-6190601-6110803),

EDF a partir de: 01/01/2015,

CTE a partir de: 01/03/2012 - (OBRIGADO => SERVIÇO DE TRANSPORTE),

Observação: Os dados acima estão baseados em informações fornecidas pelo próprio contribuinte cadastrado. Não valem como certidão de sua efetiva existência de fato e de direito, não são oponíveis à Fazenda e nem excluem a responsabilidade tributária derivada de operações com ele ajustadas.

Data da Consulta: 08/02/2022

Número da Consulta:

Nova Consulta | Imprimir

Desenvolvido pela Sefaz/COTEC - 2005-2012

CÂMARA MUNICIPAL
GOVERNADOR NUNES FREIRE-MA
Folha 466
Rubrica

PODER JUDICIÁRIO DO ESTADO DO MARANHÃO
Corregedoria Geral da Justiça
Vara Única de Governador Nunes Freire

CERT-VNGNF - 102022
Código de validação: 1C3595B977

CERTIDÃO DE FALÊNCIA E CONCORDATA
VALIDADE: 60 (SESSENTA) DIAS

USANDO da faculdade que me confere a Lei, **CERTIFICO** a requerimento da parte interessada que, revendo o Sistema de DISTRIBUIÇÃO – **THEMIS PG e PJE**, constatei até a presente data, que **NADA CONSTA** distribuído contra a firma **CONEXÃO DISTRIBUIDORA EIRELI**. nome fantasia **CONEXÃO SOLUÇÕES E SERVIÇOS,** firma estabelecida nesta cidade de Governador Nunes Freire/MA, situado à Rua do Evangelho, nº 310, Centro, CEP 65.284-000, inscrita no CNPJ sob nº 15.106.328/0001-64 e Inscrição Estadual sob nº 12.378.957-5, na pessoa de seu representante legal **FRANCISCO DAS CHAGAS DE OLIVEIRA**
brasileiro, natural de São Luís/MA, casado, técnico em informática, filho de Merita Maria de Oliveira, portador do RG nº 17907312001-5 SSP/MA e CPF nº 018.870.063-38, residente e domiciliado na Rua São Raimundo, nº 900, Campo União, CEP 65.284-000, Governador Nunes Freire/MA. Tudo de acordo com as buscas procedidas, e conforme o **art. 201 do Código de Normas da Corregedoria Geral da Justiça do Maranhão*. CERTIFICO**, finalmente que a Secretaria Judicial de Distribuição a meu cargo é a única existente nesta cidade e Comarca de Governador Nunes Freire/MA, compreendendo os seguintes termos: Maranhãozinho/MA e Centro do Guilherme/MA. Dada e passado nesta cidade e Comarca de Governador Nunes Freire, Estado do Maranhão.

*Observações: Art. 201. Todas as certidões do distribuidor, no âmbito da jurisdição cível, observados os casos previstos nesta Seção, serão expedidas com a inscrição NADA CONSTA logo que ocorrer o arquivamento definitivo do processo ou procedimento. Parágrafo único. Das certidões não constarão as cartas precatórias, salvo por determinação expressa da autoridade judiciária.

Esta certidão foi selada com selo Judicial **Oneroso**, certidão com validade 60 (sessenta) dias, a partir da data de expedição. Observação: não aceitar a presente certidão se estiver sem o selo ou rasurado.

O referido é verdade, me reporto e dou fé.



CÂMARA MUNICIPAL
GOVERNADOR NUNES FREIRE-MA
Folha 467
Rubrica

TERMO DE ABERTURA .

Contém este livro 05 (cinco) páginas e servirá de Livro Diário nº 01 da empresa **CONEXÃO DISTRIBUIDORA EIRELI – ME,** situada na do Evangelho, 310, Bairro: Centro – MA CEP 65.284-000, Governador Nunes Freire- MA, com seu contrato social arquivado na Junta Comercial deste Estado sob o número **21600055211**, por despacho em 27/02/2012, inscrita no CNPJ sob o número **15.106.328/0001-64,** referente ao período de 01 janeiro de 2020 a 31 de dezembro de 2020.

Governador Nunes Freire - MA, 01 de janeiro de 2020.

Francisco das Chagas de Oliveira
CPF: 018.870.063-38
Titular/Administrador

Maria Nasaré Patrício da Silva
CRC: PA-014790/O T-MA
Contadora

CÂMARA MUNICIPAL
GOVERNADOR NUNES FREIRE-MA
Folha 468
Rubrica Pamela Silva

Sem Movimentação

CÂMARA MUNICIPAL
GOVERNADOR NUNES FREIRE-MA
Folha 469
Rubrica Pamela Silva

CONEXÃO DISTRIBUIDORA EIRELI - ME
CNPJ: 15.106.328/0001-64 IE: 12.378.957.5
NIRE: 21600055211
Rua do Evangelho, 310, Centro
Cep: 65.284-000 Governador Nunes Freire - MA

Balanço Patrimonial Encerrado em 31 de dezembro de 2020
Valores em Reais

Ativo		
Ativo circulante:		
Caixa/Banco	45.871,27	
Estoque	354.700,00	
Clientes	12.000,00	
Total de ativo circulante		**412.571,27**
Ativo fixo:		
Móveis e Utensílios	36.452,39	
Depreciação acumulada	(5.152,39)	
Ativo fixo líquido		**31.300,00**
Total de ativo		**443.871,27**
Passivo e patrimônio líquido		
Fornecedores	25.310,00	
Ordenados provisionados	6.792,50	
Obrigações Sociais	1.781,14	
Impostos a Pagar	1.698,75	
Outras Obrigações	5.370,45	
Total de passivo circulante		**40.952,84**
Patrimônio líquido:		
Capital Social	250.000,00	
Lucros acumulados	152.918,43	
Total de patrimônio líquido		**402.918,43**
Total de passivo e patrimônio líquido		**443.871,27**

Governador Nunes Freire 31 de dezembro de 2020

Francisco das Chagas de Oliveira
CPF: 018.870.063-38
Titular/Administrador

Maria Nasaré Patrício da Silva
CRC PA-014790/O TMA
Contadora

CÂMARA MUNICIPAL
GOVERNADOR NUNES FREIRE-MA
Folha 410
Rubrica Pamela Selva

CONEXÃO DISTRIBUIDORA EIRELI - ME
CNPJ: 15.106.328/0001-64 IE: 12.378.957.5
NIRE: 21600055211
Rua do Evangelho, 310, Centro
Cep: 65.284-000 Governador Nunes Freire - MA

DEMONSTRAÇÃO DE RESULTADO DO EXERCICIO
JANEIRO A DEZEMBRO DE 2020

RECEITA OPERACIONAL BRUTA	**345.061,29**
Venda de mercadorias	345.061,29
(-) IMPOSTOS SOBRE VENDAS	(14.714,45)
DAS (SIMPLES NACIONAL)	14.714,45
(=)RECEITA OPERACIONAL LIQUIDA	**330.346,84**
(-)CVM	(125.764,52)
(=) RESULTADO OPERACIONAL BRUTO	**204.582,32**
(-) Despesas Operacionais	(46.733,75)
(-) Despesas não Operacionais	(4.930,14)
(=) RESULTADO OPERACIONAL LIQUIDO	**152.918,43**

Governador Nunes Freire 31 de dezembro de 2020

Francisco das Chagas de Oliveira
CPF: 018.870.063-38
Titular/Administrador

Maria Nasaré Patrício da Silva
CRC PA-014790/O TMA
Contadora

CÂMARA MUNICIPAL
GOVERNADOR NUNES FREIRE-MA
Folha 471
Rubrica Pamela Silva

TERMO DE ENCERRAMENTO

Contém este livro 05 (cinco) páginas e serviu de Livro Diário nº 01 da empresa **CONEXÃO DISTRIBUIDORA EIRELI – ME,** situada na do Evangelho, 310, Bairro: Centro – MA CEP 65.284-000, Governador Nunes Freire- MA, com seu contrato social arquivado na Junta Comercial deste Estado sob o número **21600055211**, por despacho em 27/02/2012, inscrita no CNPJ sob o número **15.106.328/0001-64,** referente ao período de 01 janeiro de 2020 a 31 de dezembro de 2020.

Governador Nunes Freire - MA, 31 de dezembro de 2020.

Francisco das Chagas de Oliveira
CPF: 018.870.063-38
Titular/Administrador

Maria Nasaré Patrício da Silva
CRC: PA-014790/O T-MA
Contadora

CÂMARA MUNICIPAL
GOVERNADOR NUNES FREIRE-MA
Folha 472
Rubrica Pamela Silva

ASSINATURA ELETRÔNICA

Certificamos que o ato da empresa CONEXÃO DISTRIBUIDORA EIRELI - ME consta assinado digitalmente por:

IDENTIFICAÇÃO DO(S) ASSINANTE(S)	
CPF	Nome
01887006338	FRANCISCO DAS CHAGAS DE OLIVEIRA
50812769368	MARIA NASARE PATRICIO DA SILVA

CERTIFICO A AUTENTICAÇÃO EM 05/04/2021 15:20:29 SOB Nº 20210473665.
PROTOCOLO: 210473665 DE 01/04/2021. NIRE: 21600055211.
CONEXÃO DISTRIBUIDORA EIRELI - ME

JUCEMA

ANSELMO DIAS CARNEIRO LOPES FILHO
RESPONSÁVEL PELA AUTENTICAÇÃO
SÃO LUÍS, 05/04/2021

"Parte 3"

CONEXÃO DISTRIBUIDORA

CONEXAO DISTRIBUIDORA LTDA - CNPJ: 15.106.328/0001-64
RUA DO EVANGELHO 310 - CENTRO - GOV. NUNES FREIRE-MA
CEP: 65.284-000 - FONE: (98) 98189-3333

CÂMARA MUNICIPAL
GOVERNADOR NUNES FREIRE-MA
Folha 173
Rubrica

PREGÃO ELETRÔNICO Nº 001/2022

PROCESSO ADMINISTRATIVO Nº 2801.001/2022

ANEXO IV

DECLARAÇÃO NOS TERMOS DO INCISO XXXIII DO ARTIGO 7º DA CONSTITUIÇÃO FEDERAL

CONEXÃO DISTRIBUIDORA LTDA, inscrito no CNPJ Nº 15.106.328/0001-64 por intermédio de seu representante legal o(a) sr(a) FRANCISCO DAS CHAGAS DE OLIVEIRA, portador(a)da carteira de identidade Nº 17907312001-5 e CPF Nº 018.870.063-38, declara, para fins do disposto no inc. V do ART. Nº 27 da lei Nº 8.666, de 21 de junho de 1993, acrescido pela lei Nº 9.854, de 27 de outubro de 1999, que não emprega menor de dezoito anos em trabalho noturno, perigoso ou insalubre e não emprega menor de dezesseis anos.

Governador Nunes Freire-MA, 02 de março de 2022.

Francisco das Chagas de Oliveira.
CONEXAO DISTRIBUIDORA LTDA
Francisco das Chagas de Oliveira
CPF: 018.870.063-38

CÂMARA MUNICIPAL
GOVERNADOR NUNES FREIRE-MA
Folha 474
Rubrica Pamela Silva

PREGÃO ELETRÔNICO Nº 001/2022

PROCESSO ADMINISTRATIVO Nº 2801.001/2022

ANEXO III

DECLARAÇÃO DE SUJEIÇÃO ÀS CONDIÇÕES ESTABELECIDAS NO EDITAL E DE INEXISTÊNCIA DE FATOS SUPERVENIENTES IMPEDITIVOS DA HABILITAÇÃO

PREGÃO ELETRÔNICO Nº 001/2022
PROCESSO ADMINISTRATIVO Nº 2801.001/2022

À
CÂMARA MUNICIPAL DE GOVERNADOR NUNES FREIRE-MA
AO PREGOEIRO E EQUIPE DE APOIO.

FRANCISCO DAS CHAGAS DE OLIVEIRA, portador do RG 17907312001-5, abaixo assinado, na qualidade de responsável legal da proponente, CONEXÃO DISTRIBUIDORA LTDA, CNPJ 15.106.328/0001-64, declara expressamente que se sujeita às condições estabelecidas no edital acima citado e que acatará integralmente qualquer decisão que venha a ser tomada pelo licitador quanto à qualificação apenas das proponentes que tenham atendido às condições estabelecidas no edital e que demonstrem integral capacidade de executar o fornecimento do bem previsto.

Declara, ainda, para todos os fins de direito, a inexistência de fatos supervenientes impeditivos da habilitação ou que comprometa a idoneidade da proponente nos termos do artigo 32, parágrafo 2º, e artigo 97 da lei Nº 8.666, de 21 de junho de 1993, e alterações subsequentes.

Governador Nunes Freire-MA, 02 de março de 2022.

Francisco das Chagas de Oliveira.
Francisco das Chagas de Oliveira
CPF: 018.870.063-38

CÂMARA MUNICIPAL
GOVERNADOR NUNES FREIRE-MA
Folha 475
Rubrica Pamela Selva

PREGÃO ELETRÔNICO Nº 001/2022

PROCESSO ADMINISTRATIVO Nº 2801.001/2022

ANEXO V

DECLARAÇÃO DE ELEBORAÇÃO INDEPENDENTE DE PROPOSTA

PREGÃO ELETRÔNICO Nº 001/2022
PROCESSO ADMINISTRATIVO Nº 2801.001/2022

FRANCISCO DAS CHAGAS DE OLIVEIRA, brasileiro, casado, empresário inscrito sob RG nº 17907312001-5 e CPF 018.870.063-38, como representante devidamente constituído de CONEXÃO DISTRIBUIDORA LTDA inscrita sob CNPJ nº 15.106.328/0001-64 e I.E nº 123789575 para fins do disposto no edital de licitação: PREGÃO ELETRÔNICO Nº 001/2022, declara, sob as penas da lei, em especial o ART. 299 do código penal brasileiro, que:

A) A proposta apresentada para participar do pregão eletrônico Nº 001/2022, foi elaborada de maneira independente (pelo licitante), e o conteúdo da proposta não foi, no todo ou em parte, direta ou indiretamente, informado, discutido ou recebido de qualquer outro participante potencial ou de fato do pregão eletrônico Nº 001/2022, por qualquer meio ou por qualquer pessoa;

B) A intenção de apresentar a proposta elaborada para participar do pregão eletrônico Nº 001/2022 não foi informada, discutida ou recebida de qualquer outro participante potencial ou de fato do pregão eletrônico Nº 001/2022, por qualquer meio ou por qualquer pessoa;

C) Que não tentou, por qualquer meio ou por qualquer pessoa, influir na decisão de qualquer outro participante potencial ou de fato do pregão eletrônico Nº 001/2022 quanto a participar ou não da referida licitação;

D) Que o conteúdo da proposta apresentada para participar do pregão eletrônico Nº 001/2022 não será, no todo ou em parte, direta ou indiretamente, comunicado ou discutido com qualquer outro participante potencial ou de fato do pregão eletrônico Nº 001/2022 antes da adjudicação do objeto da referida licitação;

E) Que o conteúdo da proposta apresentada para participar do pregão eletrônico Nº 001/2022 não foi, no todo ou em parte, direta ou indiretamente, informado, discutido ou recebido de qualquer integrante do município de Governador Nunes Freire-MA, antes da abertura oficial das propostas; e

F) Que está plenamente ciente do teor e da extensão desta declaração e que detém plenos poderes e informações para firmá-la.

Governador Nunes Freire-MA, 02 de março de 2022.

Francisco das Chagas de Oliveira.
CONEXAO DISTRIBUIDORA LTDA
Francisco das Chagas de Oliveira
CPF: 018.870.063-38

CÂMARA MUNICIPAL
GOVERNADOR NUNES FREIRE-MA
Folha 415
Rubrica Pamela Silva

PREGÃO ELETRÔNICO Nº 001/2022

PROCESSO ADMINISTRATIVO Nº 2801.001/2022

ANEXO VI

DECLARAÇÃO DO PORTE DA EMPRESA (MICROEMPRESA OU EMPRESA DE PEQUENO PORTE)

CONEXÃO DISTRIBUIDORA LTDA Rua do Evangelho, 310, Centro, Governador Nunes Freire-MA CEP: 65284-000 inscrita no CNPJ sob o Nº 15.106.328/0001-64, neste ato representada pelo proprietário FRANCISCO DAS CHAGAS DE OLIVEIRA, portador da carteira de identidade Nº 17907312001-5 inscrito no CPF sob o Nº 018.870.063-38, declara, sob as penalidades da lei, que se enquadra como microempresa ou empresa de pequeno porte, nos termos do art. 3º da lei complementar Nº 123 de 14 de dezembro de 2006, estando apta a fruir os benefícios e vantagens legalmente instituídas por não se enquadrar em nenhuma das vedações legais impostas pelo § 4º do art. 3º da lei complementar Nº 123 de 14 de dezembro de 2006. Declaro, para fins da lc 123/2006 e suas alterações, sob as penalidades desta, ser:

(X) MICROEMPRESA – receita bruta anual igual ou inferior a R$ 360.000,00 e estando apta a fruir os benefícios e vantagens legalmente instituídas por não se enquadrar em nenhuma das vedações legais impostas pelo § 4º do art. 3º da lei complementar Nº 123/06 alterada pela LC 147/2014.

Governador Nunes Freire-MA, 02 de março de 2022.

Francisco das Chagas de Oliveira

CONEXAO DISTRIBUIDORA LTDA
Francisco das Chagas de Oliveira
CPF: 018.870.063-38

Maria Nasaré Patrício da Silva
CRC PA-014790/O TMA
Contadora

Mª Nasaré Patrício da Silva
Contadora
PA-014790/O-TMA

CÂMARA MUNICIPAL
GOVERNADOR NUNES FREIRE-MA
Folha 416
Rubrica Pamela Silva

PREGÃO ELETRÔNICO Nº 001/2022

PROCESSO ADMINISTRATIVO Nº 2801.001/2022
ANEXO VIII

DECLARAÇÃO DE CUMPRIMENTO DOS REQUESITOS DE HABILITAÇÃO

PREGÃO ELETRÔNICO Nº 001/2022
PROCESSO ADMINISTRATIVO Nº 2801.001/2022

À
CÂMARA MUNICIPAL DE GOVERNADOR NUNES FREIRE / MA
AO PREGOEIRO / EQUIPE DE APOIO / COMISSÃO PERMANENTE DE LICITAÇÃO

A CONEXÃO DISTRIBUIDORA LTDA CNPJ Nº 15.106.328/0001-64, localizada à Rua do evangelho, nº 310, Centro, Governador Nunes Freire-MA, declara, em conformidade com a lei Nº 10.520/02, que cumpre todos os requisitos para habilitação para este certame licitatório na câmara municipal de Governador Nunes Freire / MA – PREGÃO ELETRÔNICO Nº 001/2022.

Governador Nunes Freire-MA, 02 de março de 2022

Francisco das Chagas de Oliveira
CONEXAO DISTRIBUIDORA LTDA
Francisco das Chagas de Oliveira
CPF: 018.870.063-38

CÂMARA MUNICIPAL
GOVERNADOR NUNES FREIRE-MA
Folha 477
Rubrica Pamela Silva

PREGÃO ELETRÔNICO Nº 001/2022

PROCESSO ADMINISTRATIVO Nº 2801.001/2022

ANEXO VII

DECLARAÇÃO DE IDONEIDADE

PREGÃO ELETRÔNICO Nº 001/2022
PROCESSO ADMINISTRATIVO Nº 2801.001/2022

À
CÂMARA MUNICIPAL DE GOVERNADOR NUNES FREIRE / MA
AO PREGOEIRO / EQUIPE DE APOIO / COMISSÃO PERMANENTE DE LICITAÇÃO

A empresa CONEXÃO DISTRIBUIDORA LTDA, inscrita no CNPJ nº 15.106.328/000164, por intermédio de seu representante legal o Sr FRANCISCO DAS CHAGAS DE OLIVEIRA, portador da carteira de identidade Nº 17907312001-5 e do CPF Nº 018.870.063-38, declara não ter recebido do município de Governador Nunes Freire-MA ou de qualquer outra entidade da administração direta ou indireta, em âmbito federal, estadual e municipal, suspensão temporária de participação em licitação e ou impedimento de contratar com a administração, assim como não ter recebido declaração de inidoneidade para licitar e ou contratar com a administração federal, estadual e municipal.

Governador Nunes Freire-MA, 02 de março de 2022.

Francisco das Chagas de Oliveira.
CONEXAO DISTRIBUIDORA LTDA
Francisco das Chagas de Oliveira
CPF: 018.870.063-38

CÂMARA MUNICIPAL
GOVERNADOR NUNES FREIRE-MA
Folha 478
Rubrica Pamela Silva

ESTADO DO MARANHAO
CÂMARA MUNICIPAL DE GOVERNADOR NUNES FREIRE
CNPJ – 01.625.921/0001-02
GABINETE DO PRESIDENTE DA CÂMARA MUNICIPAL

ATESTADO DE CAPACIDADE TÉCNICA

Atestamos para os devidos fins, que a empresa **CONEXÃO DISTRIBUIDORA LTDA, inscrita no CNPJ sob o nº 15.106.328/0001-64, com sede na Rua do evangelho, 310 – Centro, Governador Nunes Freire-MA,** *forneceu materiais de expediente e limpeza, higiene, copa e cozinha destinados a Câmara Municipal de Governador Nunes Freire/MA,* através do PP nº 003/2021 e detém qualificação técnica para fornecimento do objeto acima mencionado.

Registramos que a empresa forneceu *materiais de expediente e limpeza, higiene, copa e cozinha,* durante o exercício de 2021, através do contrato administrativo nº (1304003/202), conforme consta anexo a este atestado.

Informamos ainda que o fornecimento acima referido apresentou bom desempenho, tendo a empresa cumprido fielmente com suas obrigações, nada constando que a desabone técnica e comercialmente, até a presente data.

Governador Nunes Freire-MA, 25 de fevereiro de 2022.

Luciana Silva
Escrevente Auxiliar

CARTÓRIO DO OFÍCIO ÚNICO
SERVENTIA CORINA GUINTE

Poder Judiciario TJMA Selo:
RECFIR03114600P9UFL0YM1WCX90
02/03/2022 17:42:41 Ato: 13.17.2
Parte(s): VALDERLY PEREIRA DA
SILVA, Rec Firma: Semelhanca, Total
R$ 5,69 Emol R$ 5,14 FERC R$ 0,15
FADEP R$ 0,20 FEMP R$ 0,20
Consulte em https://selo.tjma.jus.br

Valderly Pereira da Silva

OFÍCIO ÚNICO

VALDERLY PEREIRA DA SILVA
CPF nº 654.080.123-87
Presidente da Câmara

Valderly Pereira da Silva
Vereador-PSDB
Presidente da CMGNF

Improbidade Administrativa e Inelegibilidade

CÂMARA MUNICIPAL
GOVERNADOR NUNES FREIRE-MA
Folha 479
Rubrica Pamela Silva

Certidão Negativa

Certifico que nesta data (25/02/2022 às 18:08) NÃO CONSTA no Cadastro Nacional de Condenações Cíveis por Ato de Improbidade Administrativa e Inelegibilidade registros de condenação com trânsito em julgado ou sanção ativa quanto ao CPF nº 018.870.063-38.

A condenação por atos de improbidade administrativa não implica automático e necessário reconhecimento da inelegibilidade do condenado.
Para consultas sobre inelegibilidade acesse portal do TSE em http://divulgacandcontas.tse.jus.br/

Esta certidão é expedida gratuitamente. Sua autenticidade pode ser por meio do número de controle 6219.4535.AEBC.A285 no seguinte endereço: https://www.cnj.jus.br/improbidade_adm/autenticar_certidao.php

MARANHÃO
SECRETARIA DA FAZENDA

FICHA CADASTRAL DO CONTRIBUINTE

USUÁRIO: 91214742300
DATA: 01/03/2022
HORA: 15:29

CÂMARA MUNICIPAL
GOVERNADOR NUNES FREIRE-MA
Folha 480
Rubrica

INSC. ESTADUAL:	12.378.957-5	ÚLTIMA ALTERAÇÃO:	07/02/2022
RAZÃO SOCIAL:	CONEXAO DISTRIBUIDORA LTDA		
SITUAÇÃO FISCAL:	REGULAR	SERASA:	Não
MOTIVOS FISCAIS:			
SITUAÇÃO CADASTRAL:	ATIVO		
MOTIVO CADASTRAL:	--		

DADOS GERAIS

CPF/CNPJ:	15.106.328/0001-64	INSC. CENTRALIZADORA:	--
RAZÃO SOCIAL:	CONEXAO DISTRIBUIDORA LTDA		
NIRE:	21201207297	TIPO PESSOA:	JURÍDICA
INÍCIO DE ATIVIDADES:	28/02/2012	CAPITAL SOCIAL:	250.000,00
AGÊNCIA REGIONAL:	05 - AGÊNCIA DE SANTA INES	UFRE:	50 - UFRE / SANTA IN¿S
TIPO DE SOCIEDADE:	SOCIEDADE EMPRESÁRIA LIMITADA	CAT. DO ESTABELECIMENTO:	MATRIZ OU UNICO
REGIME DE PAG.:	SIMPLES NACIONAL		
DATA OBRIG. NFE:	01/04/2010	DATA OBRIG. EFD:	--
CORREIO ELETRÔNICO:	CLEUDE_181@HOTMAIL.COM	ÁREA UTILIZADA:	5000

ENDEREÇO DE ESTABELECIMENTO

CEP	65284-000		
ENDEREÇO	RUA DO EVANGELHO	NÚMERO:	310
COMPLEMENTO:	--		
PONTO DE REFERENC.:	BETE PRESENTES	BAIRRO:	CENTRO
CIDADE:	GOVERNADOR NUNES FREIRE	ESTADO:	MA
TELEFONE:	(98)8147-8595	FAX:	--
CEP CAIXA POSTAL:	--		

ENDEREÇO FISCAL

CEP	--		
ENDEREÇO	RUA DO EVANGELHO	NÚMERO:	310
COMPLEMENTO:	--		
PONTO DE REFERENC.:	--	BAIRRO:	CENTRO
CIDADE:	GOVERNADOR NUNES FREIRE	ESTADO:	MA
TELEFONE:	(98)8147-8595	FAX:	--
CEP CAIXA POSTAL:	00000-000		

CNAE - ATIVIDADES ECONÔMICAS

ORDEM	CÓDIGO	DESCRIÇÃO
1	4651601	COMÉRCIO ATACADISTA DE EQUIPAMENTOS DE INFORMÁTICA
2	9521500	REPARAÇÃO E MANUTENÇÃO DE EQUIPAMENTOS ELETROELETRÔNICOS DE USO PESSOAL E DOMÉSTICO
3	4321500	INSTALAÇÃO E MANUTENÇÃO ELÉTRICA
4	4647801	COMÉRCIO ATACADISTA DE ARTIGOS DE ESCRITÓRIO E DE PAPELARIA
5	4649401	COMÉRCIO ATACADISTA DE EQUIPAMENTOS ELÉTRICOS DE USO PESSOAL E DOMÉSTICO
6	4649402	COMÉRCIO ATACADISTA DE APARELHOS ELETRÔNICOS DE USO PESSOAL E DOMÉSTICO
7	4649407	COMÉRCIO ATACADISTA DE FILMES, CDS, DVDS, FITAS E DISCOS
8	4649409	COMÉRCIO ATACADISTA DE PRODUTOS DE HIGIENE, LIMPEZA E CONSERVAÇÃO DOMICILIAR, COM ATIVIDADE DE
9	4651602	COMÉRCIO ATACADISTA DE SUPRIMENTOS PARA INFORMÁTICA
10	4652400	COMÉRCIO ATACADISTA DE COMPONENTES ELETRÔNICOS E EQUIPAMENTOS DE TELEFONIA E COMUNICAÇÃO
11	4665600	COMÉRCIO ATACADISTA DE MÁQUINAS E EQUIPAMENTOS PARA USO COMERCIAL; PARTES E PEÇAS
12	4689399	COMÉRCIO ATACADISTA ESPECIALIZADO EM OUTROS PRODUTOS INTERMEDIÁRIOS NÃO ESPECIFICADOS
13	4711302	COMÉRCIO VAREJISTA DE MERCADORIAS EM GERAL, COM PREDOMINÂNCIA DE PRODUTOS ALIMENTÍCIOS -
14	4713004	LOJAS DE DEPARTAMENTOS OU MAGAZINES, EXCETO LOJAS FRANCAS (DUTY FREE)
15	4751201	COMÉRCIO VAREJISTA ESPECIALIZADO DE EQUIPAMENTOS E SUPRIMENTOS DE INFORMÁTICA
16	4752100	COMÉRCIO VAREJISTA ESPECIALIZADO DE EQUIPAMENTOS DE TELEFONIA E COMUNICAÇÃO
17	4753900	COMÉRCIO VAREJISTA ESPECIALIZADO DE ELETRODOMÉSTICOS E EQUIPAMENTOS DE ÁUDIO E VÍDEO
18	4757100	COMÉRCIO VAREJISTA ESPECIALIZADO DE PEÇAS E ACESSÓRIOS PARA APARELHOS ELETROELETRÔNICOS PARA
19	4761003	COMÉRCIO VAREJISTA DE ARTIGOS DE PAPELARIA
20	4772500	COMÉRCIO VAREJISTA DE COSMÉTICOS, PRODUTOS DE PERFUMARIA E DE HIGIENE PESSOAL
21	4789005	COMÉRCIO VAREJISTA DE PRODUTOS SANEANTES DOMISSANITÁRIOS
22	4930202	TRANSPORTE RODOVIÁRIO DE CARGA, EXCETO PRODUTOS PERIGOSOS E MUDANÇAS, INTERMUNICIPAL,
23	6110803	SERVIÇOS DE COMUNICAÇÃO MULTIMÍDIA - SCM
24	6190601	PROVEDORES DE ACESSO ÀS REDES DE COMUNICAÇÕES
25	6190699	OUTRAS ATIVIDADES DE TELECOMUNICAÇÕES NÃO ESPECIFICADAS ANTERIORMENTE
26	7112000	SERVIÇOS DE ENGENHARIA

MARANHÃO
SECRETARIA DA FAZENDA

FICHA CADASTRAL DO CONTRIBUINTE

USUÁRIO: 91214742300
DATA: 01/03/2022
HORA: 15:29

CNAE - ATIVIDADES ECONÔMICAS

ORDEM	CÓDIGO	DESCRIÇÃO
27	7319002	PROMOÇÃO DE VENDAS
28	7490104	ATIVIDADES DE INTERMEDIAÇÃO E AGENCIAMENTO DE SERVIÇOS E NEGÓCIOS EM GERAL, EXCETO IMOBILIÁRIOS
29	9511800	REPARAÇÃO E MANUTENÇÃO DE COMPUTADORES E DE EQUIPAMENTOS PERIFÉRICOS
30	9512600	REPARAÇÃO E MANUTENÇÃO DE EQUIPAMENTOS DE COMUNICAÇÃO
31	3313999	MANUTENÇÃO E REPARAÇÃO DE MÁQUINAS, APARELHOS E MATERIAIS ELÉTRICOS NÃO ESPECIFICADOS
32	3329599	INSTALAÇÃO DE OUTROS EQUIPAMENTOS NÃO ESPECIFICADOS ANTERIORMENTE

REPRESENTANTES LEGAIS

CNN/CPF	NOME/RAZÃO SOCIAL	TIPO DE RELAÇÃO
1887006338	FRANCISCO DAS CHAGAS DE OLIVEIRA	101 - SÓCIO
1887006338	FRANCISCO DAS CHAGAS DE OLIVEIRA	205 - ADMINISTRADOR
50812769368	MARIA NASARE PATRICIO DA SILVA	3 - CONTADOR

AÇÕES JUDICIAIS

TIPO	DATA INCLUSÃO	DATA REVOGAÇÃO	DOC. CONCESSÃO	EFEITO

Não existem Ações Judiciais para essa inscrição estadual.

OBRIGATORIEDADE / CREDENCIAMENTO

TIPO	DATA INÍCIO	DATA FIM	SITUAÇÃO
ICMS	01/01/2016	-	Ativo
NF-e	01/04/2010	-	Ativo
EFD	01/01/2015	-	Ativo

INCENTIVOS / REGIMES ESPECIAIS

TIPO	DATA INÍCIO	DATA FIM	SITUAÇÃO

Não existem Incentivos/Regimes Especiais para essa inscrição

CÂMARA MUNICIPAL
GOVERNADOR NUNES FREIRE-MA
Folha 481
Rubrica

CÂMARA MUNICIPAL
GOVERNADOR NUNES FREIRE-MA
Folha 482
Rubrica Pamela Soares

TRIBUNAL DE CONTAS DA UNIÃO

CERTIDÃO NEGATIVA

DE

LICITANTES INIDÔNEOS

(Válida somente com a apresentação do CPF)

Nome completo: **FRANCISCO DAS CHAGAS DE OLIVEIRA**

CPF/CNPJ: **018.870.063-38**

O Tribunal de Contas da União CERTIFICA que, na presente data, o (a) requerente acima identificado(a) NÃO CONSTA da relação de responsáveis inidôneos para participar de licitação na administração pública federal, por decisão deste Tribunal, nos termos do art. 46 da Lei nº 8.443/92 (Lei Orgânica do TCU).

Não constam da relação consultada para emissão desta certidão os responsáveis ainda não notificados do teor dos acórdãos condenatórios, aqueles cujas condenações tenham tido seu prazo de vigência expirado, bem como aqueles cujas apreciações estejam suspensas em razão de interposição de recurso com efeito suspensivo ou de decisão judicial.

Certidão emitida às 18:14:09 do dia 25/02/2022, com validade de trinta dias a contar da emissão.

A veracidade das informações aqui prestadas podem ser confirmadas no sítio https://contas.tcu.gov.br/ords/f?p=INABILITADO:5

Código de controle da certidão: OEDH250222181409

Atenção: qualquer rasura ou emenda invalidará este documento.

CÂMARA MUNICIPAL
GOVERNADOR NUNES FREIRE-MA
Folha 483
Rubrica Pamela Silva

TRIBUNAL DE CONTAS DA UNIÃO

CERTIDÃO NEGATIVA

DE

LICITANTES INIDÔNEOS

Nome completo: **CONEXAO DISTRIBUIDORA EIRELI**

CPF/CNPJ: **15.106.328/0001-64**

O Tribunal de Contas da União CERTIFICA que, na presente data, o (a) requerente acima identificado(a) NÃO CONSTA da relação de responsáveis inidôneos para participar de licitação na administração pública federal, por decisão deste Tribunal, nos termos do art. 46 da Lei nº 8.443/92 (Lei Orgânica do TCU).

Não constam da relação consultada para emissão desta certidão os responsáveis ainda não notificados do teor dos acórdãos condenatórios, aqueles cujas condenações tenham tido seu prazo de vigência expirado, bem como aqueles cujas apreciações estejam suspensas em razão de interposição de recurso com efeito suspensivo ou de decisão judicial.

Certidão emitida às 15:45:18 do dia 25/02/2022, com validade de trinta dias a contar da emissão.

A veracidade das informações aqui prestadas podem ser confirmadas no sítio https://contas.tcu.gov.br/ords/f?p=INABILITADO:5

Código de controle da certidão: K5M2250222154518

Atenção: qualquer rasura ou emenda invalidará este documento.

CÂMARA MUNICIPAL
GOVERNADOR NUNES FREIRE-MA
Folha 484
Rubrica Pamela Silva

Governo do Estado do Maranhão
Secretaria de Estado de Indústria e comércio - SEINC
Junta Comercial do Estado do Maranhão

CERTIDÃO ESPECÍFICA

Sistema Nacional de Registro de Empresas Mercantis - SINREM

Certificamos que as informações abaixo constam dos documentos arquivados nesta Junta Comercial e são vigentes na data da sua expedição.

Certificamos que CONEXAO DISTRIBUIDORA LTDA **encontra-se registrada nesta Junta Comercial, como segue:**	**Protocolo:** MAC2201792280
NIRE 21201207297 **CNPJ 15.106.328/0001-64**	**Situação** ATIVA **Status** SEM STATUS

Endereço Completo DO EVANGELHO, Nº 310, xxxxx, CENTRO - Governador Nunes Freire/MA - CEP 65284-000

Arquivamentos Posteriores

Ato	Número	Data	Descrição
002	21201207297	07/02/2022	TRANSFORMACAO
002	21201207297	07/02/2022	ALTERACAO DE DADOS E DE NOME EMPRESARIAL
223	20210473509	05/04/2021	BALANCO
002	20201016168	27/10/2020	ALTERACAO DE DADOS (EXCETO NOME EMPRESARIAL)
310	20200330152	11/05/2020	OUTROS DOCUMENTOS DE INTERESSE DA EMPRESA / EMPRESARIO
223	20200328310	08/05/2020	BALANCO
002	20190852038	30/07/2019	ALTERACAO DE DADOS (EXCETO NOME EMPRESARIAL)
223	20190045523	30/01/2019	BALANCO
002	20180026330	01/02/2018	ALTERACAO DE DADOS (EXCETO NOME EMPRESARIAL)
002	21600055211	12/07/2017	TRANSFORMACAO
901	20170212076	29/03/2017	PROCURACAO
223	20170266605	14/02/2017	BALANCO
002	20170040810	10/02/2017	ALTERACAO DE DADOS (EXCETO NOME EMPRESARIAL)
002	20160884349	09/01/2017	ALTERACAO DE DADOS (EXCETO NOME EMPRESARIAL)
002	20130067653	31/01/2013	ALTERACAO DE DADOS (EXCETO NOME EMPRESARIAL)
002	20120583232	12/09/2012	ALTERACAO DE DADOS (EXCETO NOME EMPRESARIAL)
315	20120123002	27/02/2012	ENQUADRAMENTO DE MICROEMPRESA
090	21200775810	27/02/2012	CONTRATO

Esta certidão foi emitida automaticamente em 03/03/2022, às 09:50:06 (horário de Brasília).
Se impressa, verificar sua autenticidade no **https://www.empresafacil.ma.gov.br**, com o código **X3IHOPC4.**

MAC2201792280

LARISSA ROCHA DA SILVA
Secretário(a) Geral

CÂMARA MUNICIPAL
GOVERNADOR NUNES FREIRE-MA
Folha 485
Rubrica Pamela Seixas

Governo do Estado do Maranhão
Secretaria de Estado de Indústria e comércio - SEINC
Junta Comercial do Estado do Maranhão

CERTIDÃO SIMPLIFICADA

Sistema Nacional de Registro de Empresas Mercantis - SINREM

Certificamos que as informações abaixo constam dos documentos arquivados nesta Junta Comercial e são vigentes na data da sua expedição.

Nome Empresarial: CONEXAO DISTRIBUIDORA LTDA **Natureza Jurídica:** Sociedade Empresária Limitada			**Protocolo:** MAC2201792251
NIRE (Sede) 21201207297	**CNPJ** 15.106.328/0001-64	**Data de Ato Constitutivo** 27/02/2012	**Início de Atividade** 14/02/2012

Endereço Completo
Rua DO EVANGELHO, Nº 310, CENTRO - Governador Nunes Freire/MA - CEP 65284-000

Objeto Social
46.51-6/01 - COMERCIO ATACADISTA DE EQUIPAMENTOS DE INFORMATICA 46.65-6/00 - COMERCIO ATACADISTA DE MAQUINAS E EQUIPAMENTOS PARA USO COMERCIAL PARTES E PECAS 46.47-8/01 - COMERCIO ATACADISTA DE ARTIGOS DE ESCRITORIO E DE PAPELARIA 46.49-4/01 - COMERCIO ATACADISTA DE EQUIPAMENTOS ELETRICOS DE USO PESSOAL E DOMESTICO 46.49-4/02 - COMERCIO ATACADISTA DE APARELHOS ELETRONICOS DE USO PESSOAL E DOMESTICO 46.49-4/07 - COMERCIO ATACADISTA DE FILMES, CDS, DVDS, FITAS E DISCOS 46.49-4/09 - COMERCIO ATACADISTA DE PRODUTOS DE HIGIENE, LIMPEZA E CONSERVACAO DOMICILIAR, COM ATIVIDADE DE FRACIONAMENTO E ACONDICIONAMENTO ASSOCIADA 46.51-6/02 - COMERCIO ATACADISTA DE SUPRIMENTOS PARA INFORMATICA 46.52-4/00 - COMERCIO ATACADISTA DE COMPONENTES ELETRONICOS E EQUIPAMENTOS DE TELEFONIA E COMUNICACAO 46.89-3/99 - COMERCIO ATACADISTA ESPECIALIZADO EM OUTROS PRODUTOS INTERMEDIARIOS NAO ESPECIFICADOS ANTERIORMENTE 47.13-0/04 - LOJAS DE DEPARTAMENTOS OU MAGAZINES, EXCETO LOJAS (DUTY FREE) 47.52-1/00 - COMERCIO VAREJISTA ESPECIALIZADO DE EQUIPAMENTOS DE TELEFONIA E COMUNICACAO 47.53-9/00 - COMERCIO VAREJISTA ESPECIALIZADO DE ELETRODOMESTICOS E EQUIPAMENTOS DE AUDIO E VIDEO 47.57-1/00 - COMERCIO VAREJISTA ESPECIALIZADO DE PECAS E ACESSORIOS PARA APARELHOS ELETROELETRONICOS PARA USO DOMESTICO, EXCETO INFORMATICA E COMUNICACAO 47.61-0/03 - COMERCIO VAREJISTA DE ARTIGOS DE PAPELARIA 49.30-2/02 - TRANSPORTE RODOVIARIO DE CARGA, EXCETO PRODUTOS PERIGOSOS E MUDANCAS, INTERMUNICIPAL, INTERESTADUAL E INTERNACIONAL 95.11-8/00 - REPARACAO E MANUTENCAO DE COMPUTADORES E DE EQUIPAMENTOS PERIFERICOS 95.12-6/00 - REPARACAO E MANUTENCAO DE EQUIPAMENTOS DE COMUNICACAO 47.51-2/01 - COMERCIO VAREJISTA ESPECIALIZADO DE EQUIPAMENTOS E SUPRIMENTOS DE INFORMATICA 47.11-3-02 - COMERCIO VAREJISTA DE MERCADORIAS EM GERAL, COM PREDOMINANCIA DE PRODUTOS ALIMENTICIOS - SUPERMERCADOS 47.89-0/05 - COMERCIO VAREJISTA DE PRODUTOS SANEANTES DOMISSANITARIOS 47.72-5-00 - COMERCIO VAREJISTA DE COSMETICOS, PRODUTOS DE PERFUMARIA E DE HIGIENE PESSOAL 71.12-0/00 - SERVICOS DE ENGENHARIA 73.19-0/02 - PROMOCAO DE VENDAS 43.21-5/00 - INSTALACAO E MANUTENCAO ELETRICA 61.90-6/99 - OUTRAS ATIVIDADES DE TELECOMUNICACOES NAO ESPECIFICADAS ANTERIORMENTE (USO DE SATELITE PARA RASTREAMENTO (TRACKING), COMUNICACOES POR TELEMETRIA, OPERACAO DE ESTACOES DE RADAR, ETC) 61.10-8/03 - SERVICOS DE COMUNICACAO MULTIMIDIA - SCM 61.90-6/01 - PROVEDORES DE ACESSO AS REDES DE COMUNICACOES 33.13-9/99 - MANUTENCAO E REPARACAO DE MAQUINAS, APARELHOS E MATERIAIS ELETRICOS NAO ESPECIFICADOS ANTERIORMENTE (MANUTENCAO E REPARACAO DE APARELHOS E EQUIPAMENTOS PARA DISTRIBUICAO E CONTROLE DE ENERGIA ELETRICA) 74.90-1/04 - ATIVIDADES DE INTERMEDIACAO E AGENCIAMENTO DE SERVICOS E NEGOCIOS EM GERAL, EXCETO IMOBILIARIOS 95.21-5/00 - REPARACAO E MANUTENCAO DE EQUIPAMENTOS ELETROELETRONICOS DE USO PESSOAL E DOMESTICO 33.29-5/99 - INSTALACAO DE OUTROS EQUIPAMENTOS NAO ESPECIFICADOS ANTERIORMENTE

Capital Social R$ 250.000,00 (duzentos e cinquenta mil reais) **Capital Integralizado** R$ 250.000,00 (duzentos e cinquenta mil reais)	**Porte** ME (Microempresa)	**Prazo de Duração** Indeterminado

Dados do Sócio

Nome	CPF/CNPJ	Participação no capital	Espécie de sócio	Administrador	Término do mandato
FRANCISCO DAS CHAGAS DE OLIVEIRA	018.870.063-38	R$ 250.000,00	Sócio	S	Indeterminado

Dados do Administrador

Nome	CPF	Término do mandato
FRANCISCO DAS CHAGAS DE OLIVEIRA	018.870.063-38	Indeterminado

Último Arquivamento			
Data 07/02/2022	**Número** 21201207297	**Ato/eventos** 002 / 022 - ALTERACAO DE DADOS E DE NOME EMPRESARIAL	**Situação** ATIVA **Status** SEM STATUS

Esta certidão foi emitida automaticamente em 03/03/2022, às 09:49:25 (horário de Brasília).
Se impressa, verificar sua autenticidade no **https://www.empresafacil.ma.gov.br**, com o código **9KJ6TZ1L**.

CÂMARA MUNICIPAL
GOVERNADOR NUNES FREIRE-MA
Folha 486
Rubrica Pamela Silva

Governo do Estado do Maranhão
Secretaria de Estado de Indústria e comércio - SEINC
Junta Comercial do Estado do Maranhão

CERTIDÃO SIMPLIFICADA

Continuação

Sistema Nacional de Registro de Empresas Mercantis - SINREM

Certificamos que as informações abaixo constam dos documentos arquivados nesta Junta Comercial e são vigentes na data da sua expedição.

Nome Empresarial: CONEXAO DISTRIBUIDORA LTDA **Natureza Jurídica:** Sociedade Empresária Limitada	**Protocolo:** MAC2201792251

MAC2201792251

LARISSA ROCHA DA SILVA
Secretário Geral

Improbidade Administrativa e Inelegibilidade

CÂMARA MUNICIPAL
GOVERNADOR NUNES FREIRE-MA
Folha 487
Rubrica Pamela Silva

Certidão Negativa

Certifico que nesta data (25/02/2022 às 18:03) NÃO CONSTA no Cadastro Nacional de Condenações Cíveis por Ato de Improbidade Administrativa e Inelegibilidade registros de condenação com trânsito em julgado ou sanção ativa quanto ao CNPJ nº 15.106.328/0001-64.

A condenação por atos de improbidade administrativa não implica automático e necessário reconhecimento da inelegibilidade do condenado.
Para consultas sobre inelegibilidade acesse portal do TSE em http://divulgacandcontas.tse.jus.br/

Esta certidão é expedida gratuitamente. Sua autenticidade pode ser por meio do número de controle 6219.4405.4AE7.2981 no seguinte endereço: https://www.cnj.jus.br/improbidade_adm/autenticar_certidao.php

CÂMARA MUNICIPAL
GOVERNADOR NUNES FREIRE-MA
Folha 488
Rubrica

ESTADO DO MARANHAO
CÂMARA MUNICIPAL DE GOVERNADOR NUNES FREIRE
CNPJ – 01.625.921/0001-02
COMISSÃO PERMANENTE DE LICITAÇÃO - CPL

JUNTADA DE DOCUMENTOS

Junto aos autos do Processo Licitatório nº 001/2022, na modalidade PREGÃO ELETRÔNICO, os Documentos de Habilitação, apresentados para o presente certame.

Governador Nunes Freire - MA, em 07 de março de 2022.

ELIDA MOARES DOS SANTOS
Pregoeira

Processo Administrativo n° 2801.001/2022
Modalidade: Pregão Eletrônico n° 001/2022
Tipo: Menor Preço por Item

Objeto: Registro de Preços para eventual contratação de pessoa (s) jurídica (s) para Aquisição de materiais de expediente e limpeza, higiene, copa e cozinha, destinados a Câmara Municipal de Governador Nunes Freire/MA.

Documentos da Empresa:

MARIA DE N FREIRES ALVES EIRELI
CNPJ n° 32.151.633/0001-97

REPUBLICA FEDERATIVA DO BRASIL

ESTADO DO MARANHÃO
SECRETARIA DE ESTADO DA SEGURANÇA PÚBLICA
DELEGACIA GERAL DE POLÍCIA CIVIL
INSTITUTO DE IDENTIFICAÇÃO

MA802151299

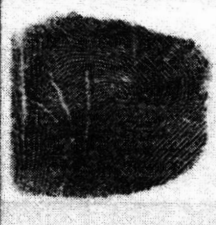



Maria de Nazaré Freire Alves

ASSINATURA DO TITULAR

CARTEIRA DE IDENTIDADE

VALIDA EM TODO O TERRITÓRIO NACIONAL

REGISTRO GERAL 035666812008-8 DATA DE EXPEDIÇÃO 24/02/2019

NOME MARIA DE NAZARE FREIRES ALVES

FILIAÇÃO
MOISES ALVES SOBRINHO E OTACILIA
FREIRES ALVES

NATURALIDADE
VITORINO FREIRE - MA

DATA DE NASCIMENTO
23/05/1971

DOC ORIGEM
CASAM. N.0001571 FLS.064 LIV.00005

CPF
633772763-00

SAO LUIS-MA
P-455

ASSINATURA DO DIRETOR

VIA-02

LEI Nº 7.116 DE 29/08/83

CÂMARA MUNICIPAL
GOVERNADOR NUNES FREIRE-MA
Folha 490
Rubrica

Cartório Extrajudicial do Ofício Único de Maracaçumé-MA | Av Dayse de Sousa, 299, Centro, Maracaçumé-MA CEP-65.289-000 / CNPJ: 22.659.673/0001-90

AUTENTICO E DOU FÉ QUE A CÓPIA É A REPRODUÇÃO FIEL DA ORIGINAL AQUI EXIBIDA, EM TEST. DA VERDADE. MARACAÇUMÉ-MA, 04/03/2022.

VALDEISE DOS SANTOS ALMEIDA PINHEIRO-Escrevente
Emol:5,14 FERC:0,15 [illegible] FADEP:0,20 Total:5,69-OP:15
Selo: AUTENT031120MD0[illegible]8A87M01-Consulte em selo.tjma.jus.br

CÂMARA MUNICIPAL
GOVERNADOR NUNES FREIRE-MA
Folha 191
Rubrica Pamela Seleee

Ministério da Fazenda
Secretaria da Receita Federal do Brasil

Comprovante de Situação Cadastral no CPF

Nº do CPF: **633.772.763-00**

Nome: **MARIA DE NAZARE FREIRES ALVES**

Data de Nascimento: **23/05/1971**

Situação Cadastral: **REGULAR**

Data da Inscrição: **10/07/1998**

Digito Verificador: **00**

Comprovante emitido às: **22:39:00** do dia **06/03/2022** (hora e data de Brasília).
Código de controle do comprovante: **3C00.96CA.7E9E.1036**

Este documento não substitui o "Comprovante de Inscrição no CPF".

(Modelo aprovado pela IN/RFB nº 1.548, de 13/02/2015.)

CÂMARA MUNICIPAL
GOVERNADOR NUNES FREIRE-MA
Folha 492
Rubrica

REPÚBLICA FEDERATIVA DO BRASIL

CADASTRO NACIONAL DA PESSOA JURÍDICA

NÚMERO DE INSCRIÇÃO	COMPROVANTE DE INSCRIÇÃO E DE SITUAÇÃO CADASTRAL	DATA DE ABERTURA
32.151.633/0001-97 **MATRIZ**		**30/11/2018**

NOME EMPRESARIAL
MARIA DE N FREIRES ALVES EIRELI

TÍTULO DO ESTABELECIMENTO (NOME DE FANTASIA)	PORTE
********	**EPP**

CÓDIGO E DESCRIÇÃO DA ATIVIDADE ECONÔMICA PRINCIPAL
47.11-3-02 - Comércio varejista de mercadorias em geral, com predominância de produtos alimentícios - supermercados

CÓDIGO E DESCRIÇÃO DAS ATIVIDADES ECONÔMICAS SECUNDÁRIAS
47.21-1-03 - Comércio varejista de laticínios e frios
47.21-1-04 - Comércio varejista de doces, balas, bombons e semelhantes (Dispensada *)
47.22-9-01 - Comércio varejista de carnes - açougues (Dispensada *)
47.23-7-00 - Comércio varejista de bebidas (Dispensada *)
47.24-5-00 - Comércio varejista de hortifrutigranjeiros
47.29-6-01 - Tabacaria
47.51-2-01 - Comércio varejista especializado de equipamentos e suprimentos de informática (Dispensada *)
47.53-9-00 - Comércio varejista especializado de eletrodomésticos e equipamentos de áudio e vídeo (Dispensada *)
47.54-7-01 - Comércio varejista de móveis (Dispensada *)
47.54-7-03 - Comércio varejista de artigos de iluminação (Dispensada *)
47.55-5-02 - Comercio varejista de artigos de armarinho (Dispensada *)
47.55-5-03 - Comercio varejista de artigos de cama, mesa e banho (Dispensada *)
47.61-0-03 - Comércio varejista de artigos de papelaria (Dispensada *)
47.89-0-05 - Comércio varejista de produtos saneantes domissanitários
49.30-2-02 - Transporte rodoviário de carga, exceto produtos perigosos e mudanças, intermunicipal, interestadual e internacional
56.11-2-03 - Lanchonetes, casas de chá, de sucos e similares (Dispensada *)

CÓDIGO E DESCRIÇÃO DA NATUREZA JURÍDICA
230-5 - Empresa Individual de Responsabilidade Limitada (de Natureza Empresári

LOGRADOURO	NÚMERO	COMPLEMENTO
AV DO COMERCIO	**1557**	********

CEP	BAIRRO/DISTRITO	MUNICÍPIO	UF
65.284-000	**CENTRO**	**GOVERNADOR NUNES FREIRE**	**MA**

ENDEREÇO ELETRÔNICO	TELEFONE
NATALIASUPERMERDOS.GNF@HOTMAIL.COM	**(98) 8480-1477/ (98) 3373-1386**

ENTE FEDERATIVO RESPONSÁVEL (EFR)
*****

SITUAÇÃO CADASTRAL	DATA DA SITUAÇÃO CADASTRAL
ATIVA	**30/11/2018**

MOTIVO DE SITUAÇÃO CADASTRAL

SITUAÇÃO ESPECIAL	DATA DA SITUAÇÃO ESPECIAL
********	********

(*) A dispensa de alvarás e licenças é direito do empreendedor que atende aos requisitos constantes na Resolução CGSIM nº 51, de 11 de junho de 2019, ou da legislação própria encaminhada ao CGSIM pelos entes federativos, não tendo a Receita Federal qualquer responsabilidade quanto às atividades dispensadas.

Aprovado pela Instrução Normativa RFB nº 1.863, de 27 de dezembro de 2018.

Emitido no dia **06/03/2022** às **20:19:35** (data e hora de Brasília).

Página: **1/1**

Estado do Maranhão

SINTEGRA/ICMS

Consulta Pública do Cadastro do Estado do Maranhão

Secretaria da Fazenda

Resultado da Consulta SINTEGRA/ICMS

CÂMARA MUNICIPAL
GOVERNADOR NUNES FREIRE-MA
Folha 493
Rubrica Pamela Sales

IDENTIFICAÇÃO

CGC: 32.151.633/0001-97 **Inscrição Estadual:** 12.583996-0

Razão Social: MARIA DE N FREIRES ALVES EIRELI

Regime Apuração: NORMAL

ENDEREÇO

Logradouro: AVE DO COMERCIO

Número: 1557 **Complemento:**

Bairro: CENTRO

Município: GOVERNADOR NUNES FREIRE **UF:** MA

CEP: 65284000 **DDD:** **Telefone:** 33731386

INFORMAÇÕES COMPLEMENTARES

CNAE Principal: 4711302 - COMÉRCIO VAREJISTA DE MERCADORIAS EM GERAL, COM PREDOMINÂNCIA DE PRODUTOS ALIMENTÍCIOS - SUPERMERCADOS

CNAEs Secundários

Código	Descrição CNAE
4754703	COMÉRCIO VAREJISTA DE ARTIGOS DE ILUMINAÇÃO
4755502	COMERCIO VAREJISTA DE ARTIGOS DE ARMARINHO
4755503	COMERCIO VAREJISTA DE ARTIGOS DE CAMA, MESA E BANHO
4761003	COMÉRCIO VAREJISTA DE ARTIGOS DE PAPELARIA
4789005	COMÉRCIO VAREJISTA DE PRODUTOS SANEANTES DOMISSANITÁRIOS
4930202	TRANSPORTE RODOVIÁRIO DE CARGA, EXCETO PRODUTOS PERIGOSOS E MUDANÇAS, INTERMUNICIPAL, INTERESTADUAL E INTERNACIONAL
5611203	LANCHONETES, CASAS DE CHÁ, DE SUCOS E SIMILARES
4721103	COMÉRCIO VAREJISTA DE LATICÍNIOS E FRIOS
4721104	COMÉRCIO VAREJISTA DE DOCES, BALAS, BOMBONS E SEMELHANTES
4722901	COMÉRCIO VAREJISTA DE CARNES - AÇOUGUES
4723700	COMÉRCIO VAREJISTA DE BEBIDAS
4724500	COMÉRCIO VAREJISTA DE HORTIFRUTIGRANJEIROS
4729601	TABACARIA
4751201	COMÉRCIO VAREJISTA ESPECIALIZADO DE EQUIPAMENTOS E SUPRIMENTOS DE INFORMÁTICA
4753900	COMÉRCIO VAREJISTA ESPECIALIZADO DE ELETRODOMÉSTICOS E EQUIPAMENTOS DE ÁUDIO E VÍDEO
4754701	COMÉRCIO VAREJISTA DE MÓVEIS

Situação Cadastral Vigente: HABILITADO

Data desta Situação Cadastral: 01/02/2019

OBRIGAÇÕES

NFe a partir de (CNAE's): 12/02/2019 - (Devido emissão voluntária),

EDF a partir de: 30/11/2018,

CTE a partir de: 01/03/2012 - (OBRIGADO => SERVIÇO DE TRANSPORTE),

Observação: Os dados acima estão baseados em informações fornecidas pelo próprio contribuinte cadastrado. Não valem como certidão de sua efetiva existência de fato e de direito, não são oponíveis à Fazenda e nem excluem a responsabilidade tributária derivada de operações com ele ajustadas.

Data da Consulta: 03/03/2022

Número da Consulta:

Nova Consulta | Imprimir

Desenvolvido pela Sefaz/COTEC - 2005-2012

CÂMARA MUNICIPAL
GOVERNADOR NUNES FREIRE-MA
Folha 494
Rubrica Pamela Silva

ATO CONSTITUTIVO DE EMPRESA INDIVIDUAL DE RESPONSABILIDADE LIMITADA - EIRELI
MARIA DE N FREIRES ALVES EIRELI

Pelo presente instrumento particular de Ato Constitutivo:

MARIA DE NAZARE FREIRES ALVES, brasileira, casada, sob o regime de Comunhão Parcial de Bens, empresária, natural de Vitorino Freire – MA, data de nascimento 23/05/1971, portadora da Carteira de Identidade (RG): nº 0356668120088, expedida por SESP/MA em 14/08/2008 e CPF: nº 633.772.763-00, residente e domiciliada na cidade de Maracaçumé - MA, na Rua Bom Jesus, nº 104, Centro, CEP: 65.289-000;

Resolve constituir uma Empresa Individual de Responsabilidade Limitada – EIRELI, mediante as seguintes cláusulas:

CLÁUSULA I - DO NOME EMPRESARIAL
A empresa girará sob o nome empresarial de **MARIA DE N FREIRES ALVES EIRELI**.

CLÁUSULA II - DA SEDE
A empresa terá sede e domicílio fiscal na Avenida do Comércio, nº 1557, Centro, Governador Nunes Freire - MA, CEP: 65.284-000.

CLÁUSULA III - DAS FILIAIS
A empresa poderá estabelecer filiais, agências ou sucursais em qualquer ponto do território nacional ou fora dele, mediante alteração assinada pelo titular da empresa.

CLÁUSULA IV - DAS ATIVIDADES
A empresa exercerá as seguintes atividades:

4711-3/02 - Comércio varejista de mercadorias em geral, com predominância de produtos alimentícios – supermercados;
4721-1/03 - Comércio varejista de laticínios e frios;
4721-1/04 - Comércio varejista de doces, balas, bombons e semelhantes;
4722-9/01 - Comércio varejista de carnes – açougues;
4723-7/00 - Comércio varejista de bebidas;
4724-5/00 - Comércio varejista de hortifrutigranjeiros;
4729-6/01 - Tabacaria;
4751-2/01 - Comércio varejista especializado de equipamentos e suprimentos de informática;
4753-9/00 - Comércio varejista especializado de eletrodomésticos e equipamentos de áudio e vídeo;
4754-7/01 - Comércio varejista de móveis;
4754-7/03 - Comércio varejista de artigos de iluminação;
4755-5/02 - Comercio varejista de artigos de armarinho;

CERTIFICO O REGISTRO EM 30/11/2018 19:52 SOB Nº 21600097673.
PROTOCOLO: 180763539 DE 30/11/2018. CÓDIGO DE VERIFICAÇÃO:
11805055709. NIRE: 21600097673.
MARIA DE N FREIRES ALVES EIRELI

JUCEMA

Lílian Theresa Rodrigues Mendonça
SECRETÁRIA-GERAL
SÃO LUÍS, 30/11/2018
www.empresafacil.ma.gov.br

A validade deste documento, se impresso, fica sujeito à comprovação de sua autenticidade nos respectivos portais.
Informando seus respectivos códigos de verificação

CÂMARA MUNICIPAL
GOVERNADOR NUNES FREIRE-MA
Folha 495
Rubrica Pamela Selva

4755-5/03 - Comercio varejista de artigos de cama, mesa e banho;
4761-0/03 - Comércio varejista de artigos de papelaria;
4789-0/05 - Comércio varejista de produtos saneantes domissanitários;
4930-2/02 - Transporte rodoviário de carga, exceto produtos perigosos e mudanças, intermunicipal, interestadual e internacional;
5611-2/03 - Lanchonetes, casas de chá, de sucos e similares;

CLÁUSULA V - DO INÍCIO DAS ATIVIDADES E PRAZO DE DURAÇÃO
A empresa iniciará suas atividades na data do arquivamento deste ato na Junta Comercial do Estado do Maranhão e seu prazo de duração é indeterminado.

CLÁUSULA VI - DO CAPITAL
O capital será de R$ 120.000,00 (cento e vinte mil reais), representado por uma única quota de igual valor nominal, totalmente integralizada neste ato, em moeda corrente do País.

CLÁUSULA VII - DA ADMINISTRAÇÃO
A administração da empresa será exercida por, **MARIA DE NAZARE FREIRES ALVES**, com os poderes e atribuições de representar a empresa ativa e passivamente, judicial ou extrajudicialmente, podendo praticar todos os atos compreendidos no objeto, autorizado o uso do nome empresarial, sempre no interesse da empresa, ficando vedado, entretanto, em negócios estranhos aos fins sociais em assuntos de interesse da empresa, podendo assinar quaisquer documentos de comum acordo em todos os órgãos públicos, contrair empréstimos em estabelecimentos bancários.

CLÁUSULA VIII - DO EXERCÍCIO EMPRESARIAL
O exercício empresarial será coincidente com o ano-calendário e a todo dia 31 de Dezembro de cada ano, será procedido o levantamento do balanço do exercício, sendo que os lucros ou prejuízos verificados serão suportados pelo titular de acordo com o capital, na forma prevista do artigo 1.065 do Código Civil.

CLÁUSULA IX - DA DECLARAÇÃO DE NÃO PARTICIPAÇÃO EM OUTRA EIRELI
A titular **MARIA DE NAZARE FREIRES ALVES** declara, sob as penas da lei, que não figura como titular de nenhuma outra empresa nesta modalidade.

CLÁUSULA X - DECLARAÇÃO DE DESIMPEDIMENTO
A Administradora declara, sob as penas da lei, de que não está impedida de exercer a administração da empresa, por lei especial, ou em virtude de condenação criminal, ou por se encontrar sob os efeitos dela, a pena que vede, ainda que temporariamente, o acesso a cargos públicos; ou por crime falimentar, de prevaricação, peita ou suborno, concussão, peculato, ou contra a economia popular, contra o sistema financeiro nacional, contra normas de defesa da concorrência, contra as relações de consumo, fé pública, ou a propriedade.

CERTIFICO O REGISTRO EM 30/11/2018 19:52 SOB Nº 21600097673.
PROTOCOLO: 180763539 DE 30/11/2018. CÓDIGO DE VERIFICAÇÃO:
11805055709. NIRE: 21600097673.
MARIA DE N FREIRES ALVES EIRELI

JUCEMA

Lílian Theresa Rodrigues Mendonça
SECRETÁRIA-GERAL
SÃO LUÍS, 30/11/2018
www.empresafacil.ma.gov.br

A validade deste documento, se impresso, fica sujeito à comprovação de sua autenticidade nos respectivos portais.
Informando seus respectivos códigos de verificação

CÂMARA MUNICIPAL
GOVERNADOR NUNES FREIRE-MA
Folha 496
Rubrica

CLÁUSULA XI - PORTE EMPRESARIAL

Declaro para os devidos fins e sob as penas da Lei, o enquadramento da empresa como Empresa de Pequeno Porte, onde a receita bruta anual da empresa não excederá ao limite fixado no inciso II do art. 3° da Lei Complementar n° 123 de 14 de dezembro de 2006, e que não se enquadra em qualquer das hipóteses de exclusão relacionadas no § 4° do art. 3° da mencionada lei. Em atendimento ao disposto na Lei Complementar no 123/2006.

E por estar assim constituído, assino o presente instrumento particular que foi lavrado em uma única via que será destinada ao registro e arquivamento na Junta Comercial do Estado do Maranhão.

Governador Nunes Freire - MA, 13 de novembro de 2018.

MARIA DE NAZARE FREIRES ALVES
Titular/Administradora

JUCEMA

CERTIFICO O REGISTRO EM 30/11/2018 19:52 SOB N° 21600097673.
PROTOCOLO: 180763539 DE 30/11/2018. CÓDIGO DE VERIFICAÇÃO:
11805055709. NIRE: 21600097673.
MARIA DE N FREIRES ALVES EIRELI

Lílian Theresa Rodrigues Mendonça
SECRETÁRIA-GERAL
SÃO LUÍS, 30/11/2018
www.empresafacil.ma.gov.br

A validade deste documento, se impresso, fica sujeito à comprovação de sua autenticidade nos respectivos portais.
Informando seus respectivos códigos de verificação

ALTERAÇÃO CONTRATUAL DA EMPRESA INDIVIDUAL DE RESPONSABILIDADE LIMITADA - EIRELI MARIA DE N FREIRES ALVES EIRELI

CNPJ: 32.151.633/0001-97

CÂMARA MUNICIPAL
GOVERNADOR NUNES FREIRE-MA
Folha 497
Rubrica

Pelo presente instrumento particular de Alteração de Empresa Individual de Responsabilidade Limitada:

MARIA DE NAZARE FREIRES ALVES, brasileira, casada, sob o regime de Comunhão Parcial de Bens, empresária, natural de Vitorino Freire – MA, data de nascimento 23/05/1971, portadora da Carteira de Identidade (RG): n° 0356668120088, expedida por SESP/MA em 14/08/2008 e CPF: n° 633.772.763-00, residente e domiciliada na cidade de Maracaçumé - MA, na Rua Bom Jesus, nº 104, Centro, CEP: 65.289-000; resolve Alterar a Empresa Individual de Responsabilidade Limitada, **MARIA DE N FREIRES ALVES EIRELI**; com sede na Avenida do Comércio, nº 1557, Centro, Governador Nunes Freire - MA, CEP: 65.284-000, registrada na Junta Comercial do Estado do Maranhão – JUCEMA, sob o NIRE n.º 21600097673, inscrita no CNPJ sob o nº 32.151.633/0001-97, mediante as condições e cláusulas seguintes:

CLÁUSULA PRIMEIRA: A EIRELI passa a partir desta alteração a exercer suas atividades no seguinte endereço: Rua Varejão, 28, Centro, Governador Nunes Freire/MA, Cep: 65.284-000.

CLÁUSULA TERCEIRA: Fica eleito o foro de Governador Nunes Freire - MA, para o exercício e o cumprimento dos direitos e obrigações resultantes deste contrato.

As Cláusulas e condições estabelecidas em atos já arquivados e que não foram expressamente modificadas por esta alteração continuam em vigor.

Assino, portanto, o presente instrumento que foi lavrado em uma única via que será destinada ao arquivamento na Junta Comercial do Estado do Maranhão.

Governador Nunes Freire - MA, 17 de julho de 2019.

A validade deste documento, se impresso, fica sujeito à comprovação de sua autenticidade nos respectivos portais.
Informando seus respectivos códigos de verificação

Secretaria da Micro e Pequena Empresa da Presidência da República
Secretaria de Racionalização e Simplificação
Departamento de Registro Empresarial e Integração
Secretaria de Estado de Desenvolvimento Econômico
Junta Comercial do Estado do Maranhão

CÂMARA MUNICIPAL
GOVERNADOR NUNES FREIRE-MA
Folha 498
Rubrica

TERMO DE AUTENTICAÇÃO ELETRÔNICA

Certificamos que o ato da empresa MARIA DE N FREIRES ALVES EIRELI , assinado digitalmente, encontra-se registrado na Junta Comercial do Estado do Maranhão sob o número MAP1904236558.

Assinante(s)	
CPF/CNPJ	**Nome**
63377276300	MARIA DE NAZARE FREIRES ALVES

CERTIFICO O REGISTRO EM 18/07/2019 15:53 SOB Nº 20190862742.
PROTOCOLO: 190862742 DE 18/07/2019. CÓDIGO DE VERIFICAÇÃO:
11903279251. NIRE: 21600097673.
MARIA DE N FREIRES ALVES EIRELI

JUCEMA

Lílian Theresa Rodrigues Mendonça
SECRETÁRIA-GERAL
SÃO LUÍS, 18/07/2019
www.empresafacil.ma.gov.br

A validade deste documento, se impresso, fica sujeito à comprovação de sua autenticidade nos respectivos portais.
Informando seus respectivos códigos de verificação

ALTERAÇÃO CONTRATUAL DA EMPRESA INDIVIDUAL DE RESPONSABILIDADE LIMITADA - EIRELI
MARIA DE N FREIRES ALVES EIRELI

CÂMARA MUNICIPAL
GOVERNADOR NUNES FREIRE-MA
Folha 499
Rubrica

Pelo presente instrumento particular de Alteração de Empresa Individual de Responsabilidade Limitada:

MARIA DE NAZARE FREIRES ALVES, brasileira, casada, sob o regime de Comunhão Parcial de Bens, empresária, natural de Vitorino Freire – MA, data de nascimento 23/05/1971, portadora da Carteira de Identidade (RG): n° 0356668120088, expedida por SESP/MA em 14/08/2008 e CPF: n° 633.772.763-00, residente e domiciliada na cidade de Maracaçumé - MA, na Rua Bom Jesus, nº 104, Centro, CEP: 65.289-000; resolve Alterar a Empresa Individual de Responsabilidade Limitada, **MARIA DE N FREIRES ALVES EIRELI**; com sede na Rua do Varejão, nº 28, Centro, Governador Nunes Freire - MA, CEP: 65.284-000, registrada na Junta Comercial do Estado do Maranhão – JUCEMA, sob o NIRE n.º 21600097673, inscrita no CNPJ sob o nº 32.151.633/0001-97, mediante as condições e cláusulas seguintes:

CLÁUSULA PRIMEIRA: A EIRELI passa a partir desta alteração a exercer suas atividades no seguinte endereço: Avenida do Comércio, nº 1557, Centro, Governador Nunes Freire/MA, Cep: 65.284-000.

CLÁUSULA SEGUNDA: O capital da empresa que era no valor de R$ 120.000,00 (cento e vinte mil reais) passa a partir dessa alteração para R$ 220.000,00 (duzentos e vinte mil reais), cujo o aumento de R$ 100.000,00 (cem mil reis) é totalmente integralizado neste ato em moeda corrente do País.

CLÁUSULA TERCEIRA: Fica eleito o foro de Governador Nunes Freire - MA, para o exercício e o cumprimento dos direitos e obrigações resultantes deste contrato.

CLÁUSULA QUARTA: As Cláusulas e condições estabelecidas em atos já arquivados e que não foram expressamente modificadas por esta alteração continuam em vigor.

Assino, portanto, o presente instrumento que foi lavrado em uma única via que será destinada ao arquivamento na Junta Comercial do Estado do Maranhão.

Governador Nunes Freire - MA, 28 de setembro de 2020.

Maria de Nazaré Freires Alves
Titular

MINISTÉRIO DA ECONOMIA
Secretaria Especial de Desburocratização, Gestão e Governo Digital
Secretaria de Governo Digital
Departamento Nacional de Registro Empresarial e Integração

CÂMARA MUNICIPAL
GOVERNADOR NUNES FREIRE-MA
Folha 500
Rubrica

ASSINATURA ELETRÔNICA

Certificamos que o ato da empresa MARIA DE N FREIRES ALVES EIRELI consta assinado digitalmente por:

IDENTIFICAÇÃO DO(S) ASSINANTE(S)	
CPF	Nome
63377276300	MARIA DE NAZARE FREIRES ALVES

CERTIFICO O REGISTRO EM 29/09/2020 15:09 SOB Nº 20200837150.
PROTOCOLO: 200837150 DE 29/09/2020.
CÓDIGO DE VERIFICAÇÃO: 12004626788. CNPJ DA SEDE: 32151633000197.
NIRE: 21600097673. COM EFEITOS DO REGISTRO EM: 28/09/2020.
MARIA DE N FREIRES ALVES EIRELI

JUCEMA

LÍLIAN THERESA RODRIGUES MENDONÇA
SECRETÁRIA-GERAL
www.empresafacil.ma.gov.br

A validade deste documento, se impresso, fica sujeito à comprovação de sua autenticidade nos respectivos portais, informando seus respectivos códigos de verificação.

CÂMARA MUNICIPAL
GOVERNADOR NUNES FREIRE-MA
Folha 501
Rubrica Pamela Silva

MINISTÉRIO DA FAZENDA
Secretaria da Receita Federal do Brasil
Procuradoria-Geral da Fazenda Nacional

CERTIDÃO NEGATIVA DE DÉBITOS RELATIVOS AOS TRIBUTOS FEDERAIS E À DÍVIDA ATIVA DA UNIÃO

Nome: MARIA DE N FREIRES ALVES EIRELI
CNPJ: 32.151.633/0001-97

Ressalvado o direito de a Fazenda Nacional cobrar e inscrever quaisquer dívidas de responsabilidade do sujeito passivo acima identificado que vierem a ser apuradas, é certificado que não constam pendências em seu nome, relativas a créditos tributários administrados pela Secretaria da Receita Federal do Brasil (RFB) e a inscrições em Dívida Ativa da União (DAU) junto à Procuradoria-Geral da Fazenda Nacional (PGFN).

Esta certidão é válida para o estabelecimento matriz e suas filiais e, no caso de ente federativo, para todos os órgãos e fundos públicos da administração direta a ele vinculados. Refere-se à situação do sujeito passivo no âmbito da RFB e da PGFN e abrange inclusive as contribuições sociais previstas nas alíneas 'a' a 'd' do parágrafo único do art. 11 da Lei nº 8.212, de 24 de julho de 1991.

A aceitação desta certidão está condicionada à verificação de sua autenticidade na Internet, nos endereços <http://rfb.gov.br> ou <http://www.pgfn.gov.br>.

Certidão emitida gratuitamente com base na Portaria Conjunta RFB/PGFN nº 1.751, de 2/10/2014.
Emitida às 10:21:47 do dia 23/02/2022 <hora e data de Brasília>.
Válida até 22/08/2022.
Código de controle da certidão: **79AD.80E7.609C.2A94**
Qualquer rasura ou emenda invalidará este documento.

CÂMARA MUNICIPAL
GOVERNADOR NUNES FREIRE-MA
Folha 502
Rubrica Pamela Silva

Voltar | Imprimir

CAIXA
CAIXA ECONÔMICA FEDERAL

Certificado de Regularidade do FGTS - CRF

Inscrição: 32.151.633/0001-97
Razão Social: MARIA DE N FREIRES ALVES EIRELI
Endereço: AV DO COMERCIO 1557 / CENTRO / GOVERNADOR NUNES FREIRE / MA / 65284-000

A Caixa Econômica Federal, no uso da atribuição que lhe confere o Art. 7, da Lei 8.036, de 11 de maio de 1990, certifica que, nesta data, a empresa acima identificada encontra-se em situação regular perante o Fundo de Garantia do Tempo de Servico - FGTS.

O presente Certificado não servirá de prova contra cobrança de quaisquer débitos referentes a contribuições e/ou encargos devidos, decorrentes das obrigações com o FGTS.

Validade:26/02/2022 a 27/03/2022

Certificação Número: 2022022601493504642284

Informação obtida em 03/03/2022 16:02:49

A utilização deste Certificado para os fins previstos em Lei esta condicionada a verificação de autenticidade no site da Caixa: **www.caixa.gov.br**

PODER JUDICIÁRIO
JUSTIÇA DO TRABALHO

CÂMARA MUNICIPAL
GOVERNADOR NUNES FREIRE-MA
Folha 503
Rubrica Pamela Silva

CERTIDÃO NEGATIVA DE DÉBITOS TRABALHISTAS

Nome: MARIA DE N FREIRES ALVES EIRELI (MATRIZ E FILIAIS)
CNPJ: 32.151.633/0001-97
Certidão nº: 7248927/2022
Expedição: 03/03/2022, às 16:04:49
Validade: 30/08/2022 - 180 (cento e oitenta) dias, contados da data de sua expedição.

Certifica-se que **MARIA DE N FREIRES ALVES EIRELI (MATRIZ E FILIAIS)**, inscrito(a) no CNPJ sob o nº **32.151.633/0001-97**, **NÃO CONSTA** como inadimplente no Banco Nacional de Devedores Trabalhistas.
Certidão emitida com base nos arts. 642-A e 883-A da Consolidação das Leis do Trabalho, acrescentados pelas Leis ns.º 12.440/2011 e 13.467/2017, e no Ato 01/2022 da CGJT, de 21 de janeiro de 2022.
Os dados constantes desta Certidão são de responsabilidade dos Tribunais do Trabalho.
No caso de pessoa jurídica, a Certidão atesta a empresa em relação a todos os seus estabelecimentos, agências ou filiais.
A aceitação desta certidão condiciona-se à verificação de sua autenticidade no portal do Tribunal Superior do Trabalho na Internet (http://www.tst.jus.br).
Certidão emitida gratuitamente.

INFORMAÇÃO IMPORTANTE
Do Banco Nacional de Devedores Trabalhistas constam os dados necessários à identificação das pessoas naturais e jurídicas inadimplentes perante a Justiça do Trabalho quanto às obrigações estabelecidas em sentença condenatória transitada em julgado ou em acordos judiciais trabalhistas, inclusive no concernente aos recolhimentos previdenciários, a honorários, a custas, a emolumentos ou a recolhimentos determinados em lei; ou decorrentes de execução de acordos firmados perante o Ministério Público do Trabalho, Comissão de Conciliação Prévia ou demais títulos que, por disposição legal, contiver força executiva.

CÂMARA MUNICIPAL
GOVERNADOR NUNES FREIRE-MA
Folha 504
Rubrica

GOVERNO DO ESTADO DO MARANHÃO
SECRETARIA DE ESTADO DA FAZENDA

CERTIDÃO NEGATIVA DE DÉBITO

Nº Certidão: 246963/21 **Data da** 09/12/2021 11:13:16

Inscrição Estadual: 125839960 **CPF/CNPJ:** 32151633000197

Razão Social: MARIA DE N FREIRES ALVES EIRELI

Endereço: AVE DO COMERCIO, 1557 CEP: 65284000 - CENTRO

Telefone: (98)33731386 **Município:** GOVERNADOR NUNES FREIRE **UF:** MA

Certificamos que, após a realização das consultas procedidas no sistema desta Secretaria, substanciado pelos artigos 240 a 242, da lei nº 7.799, de 19/12/2002 e disposto no artigo 205 da lei nº 5.172, de 25 de outubro de 1966 (Código Tributário Nacional), não constam débitos relativos aos tributos estaduais, administrados por esta Secretaria, em nome do sujeito passivo acima identificado. Ressalvado, todavia, à Fazenda Pública Estadual o direito da cobrança de dívidas que venham a ser apuradas e não alcançadas pela decadência.

Validade da Certidão: 120 (cento e vinte) dias: 08/04/2022.

A autenticidade desta certidão deverá ser confirmada no endereço:
http://portal.sefaz.ma.gov.br/, clicando no item "Certidões" e em seguida em "Validação de Certidão Negativa de Débito".

CERTIDÃO EMITIDA GRATUITAMENTE.

Data Impressão: 03/03/2022 15:38:56

CÂMARA MUNICIPAL
GOVERNADOR NUNES FREIRE-MA
Folha 505
Rubrica

GOVERNO DO ESTADO DO MARANHÃO
SECRETARIA DE ESTADO DA FAZENDA

CERTIDÃO NEGATIVA DE DÍVIDA ATIVA

Nº Certidão: 087577/21 **Data da** 09/12/2021 11:17:25

Inscrição Estadual: 125839960 **CPF/CNPJ:** 32151633000197

Razão Social: MARIA DE N FREIRES ALVES EIRELI

Endereço: AVE DO COMERCIO, 1557 CEP: 65284000 - CENTRO

Telefone: (98)33731386 **Município:** GOVERNADOR NUNES FREIRE **UF:** MA

Certificamos que, após a realização das consultas procedidas no sistema desta Secretaria e na forma do disposto do artigo 156, da lei nº 2.231, de 29/12/1962, substanciado pelos artigos 240 a 242 da lei nº 7.799, de 19/12/2002, bem como prescreve o artigo 205 da lei nº 5.172, de 25 de outubro de 1966 (Código Tributário Nacional) não constam débitos inscritos na Dívida Ativa, em nome do sujeito passivo acima identificado.

Validade da Certidão: 120 (cento e vinte) dias: 08/04/2022.

A autenticidade desta certidão deverá ser confirmada no endereço:
http://portal.sefaz.ma.gov.br/, clicando no item "Certidões" e em seguida em "Validação de Certidão Negativa de Dívida Ativa".

CERTIDÃO EMITIDA GRATUITAMENTE.

Data Impressão: 03/03/2022 15:53:11

PREFEITURA DE GOVERNADOR NUNES FREIRE

DEPARTAMENTO DE ARRECADAÇÃO TRIBUTÁRIA
CNPJ: 01.612.834/0001-10
Rua do Varejão, nº 125, Centro, Governador Nunes Freire - MA,

QRickit
CERTIDAO

06/12/2021 11:01:12
USUÁRIO:ATENDENTE03

CERTIDÃO NEGATIVA DE DÉBITOS-CND Nº 144/2021

AUTENTICAÇÃO:DPR5-BCAA

CÂMARA MUNICIPAL
GOVERNADOR NUNES FREIRE-MA
Folha 506
Rubrica Pamela Silva

CERTIFICO, a pedido da pessoa interessada, que o a empresa **MARIA DE N FREIRES ALVES EIRELI**, devidamente Inscrito sob o CNPJ **32.151.633/0001-97**, situada à **AVENIDA DO COMERCIO, 1557 CENTRO**, encontra-se quites com os tributos municipais. O Requerente pretende com esta, fazer prova de Quitação de Tributos, não podendo ser usado para outros fins.

A Referida Certidão terá validade até **04/06/2022**.
Ressalvado à Prefeitura o direito de cobrar dívidas que venham a ser apuradas.

GOVERNADOR NUNES FREIRE-MA, 06/12/2021.

PREFEITURA DE GOVERNADOR NUNES FREIRE

DEPARTAMENTO DE ARRECADAÇÃO TRIBUTÁRIA
CNPJ: 01.612.834/0001-10
Rua do Varejão, nº 125, Centro, Governador Nunes Freire - MA,

QRickit
CERTIDAO

06/12/2021 11:01:54
USUÁRIO:ATENDENTE03

CERTIDÃO NEGATIVA DE DÍVIDA ATIVA MUNICIPAL-CNDA Nº 145/2021

AUTENTICAÇÃO:FJJE-YGQO

CÂMARA MUNICIPAL
GOVERNADOR NUNES FREIRE-MA
Folha 507
Rubrica

CERTIFICO a pedido da pessoa interessada, que a empresa **MARIA DE N FREIRES ALVES EIRELI**, Inscrita sob o CNPJ: **32.151.633/0001-97**, situada à **AVENIDA DO COMERCIO, 1557 CENTRO**, Neste Município, encontra-se quites com os tributos municipais, bem como o livro de **DÍVIDA ATIVA** deste setor de arrecadação desta prefeitura, nada consta no que diz respeito ao débito em nome da referida empresa. O Requerente pretende com esta, fazer prova de Quitação de Tributos, não podendo ser usado para outros fins.

A Referida Certidão terá validade até **04/06/2022**.
Ressalvado à Prefeitura o direito de cobrar dívidas que venham a ser apuradas.

GOVERNADOR NUNES FREIRE-MA, 06/12/2021.

CÂMARA MUNICIPAL
GOVERNADOR NUNES FREIRE-MA
Folha 508
Rubrica Pamela Silva

QRcode

ALVARA

Departamento de Arrecadação Tributária

ALVARÁ DE LOCALIZAÇÃO E FUNCIONAMENTO

2022

Nº 58/2022

Insc. Municipal	CNPJ	Data da Constituição
65	32.151.633/0001-97	30/11/2018

Nome/Razão Social
MARIA DE N FREIRES ALVES EIRELI

Denominação Comercial

Natureza Jurídica	Vinculação
230-5 EMPRESA INDIVIDUAL DE RESPONSABIL	ENTIDADES EMPRESARIAIS

ATIVIDADE ECONÔMICA

Atividade Principal
4711302-COMERCIO VAREJISTA DE MERCADORIAS EM GERAL, COM PREDOMINANCIA DE PRODUTOS ALIMENTICIOS - SUPERMERCADOS

Atividades Secundárias
4721103 - COMERCIO VAREJISTA DE LATICINIOS E FRIOS
4721104 - COMERCIO VAREJISTA DE DOCES, BALAS, BOMBONS E SEMELHANTES
4722901 - COMERCIO VAREJISTA DE CARNES - ACOUGUES
4723700 - COMERCIO VAREJISTA DE BEBIDAS
4724500 - COMERCIO VAREJISTA DE HORTIFRUTIGRANJEIROS
4729601 - TABACARIA
4751201 - COMERCIO VAREJISTA ESPECIALIZADO DE EQUIPAMENTOS E SUPRIMENTOS DE INFORMATICA
4753900 - COMERCIO VAREJISTA ESPECIALIZADO DE ELETRODOMESTICOS E EQUIPAMENTOS DE AUDIO E VIDEO
4754701 - COMERCIO VAREJISTA DE MOVEIS

Data de Início
30/11/2018

LOCALIZAÇÃO

Logradouro	Número
AVENIDA DO COMERCIO	1557

Complemento	Quadra	Bairro
		CENTRO

Data de Cadastro	Validade	Código de Autenticação
	31/12/2022	PWHX-7J0E

Informações Adicionais

Francisco Alamis de M. Rodrigues
Diretor do Dep. De Tributos, Licenças e Análises
Port. 057/2021

GOVERNADOR NUNES FREIRE-MA, 11/02/2022

O PRESENTE ALVARÁ DEVERÁ SER AFIXADO EM LOCAL BEM VISÍVEL À FISCALIZAÇÃO

11/02/2022 10:54:35

CÂMARA MUNICIPAL
GOVERNADOR NUNES FREIRE-MA
Folha 509
Rubrica Pamela Silva

PREFEITURA MUNICIPAL DE GOVERNADOR NUNES FREIRE
SECRETARIA MUNICIPAL DE ADMINISTRAÇÃO
Rua do Comercio - Centro
01.612.834/0001-10

ALVARÁ DE VIGILÂNCIA SANITÁRIA

EXERCÍCIO 2022

Nº 011/2022

INSCRIÇÃO MUNICIPAL
65

CPF/CNPJ
32.151.633/0001-97

NOME/RAZÃO SOCIAL
MARIA DE N FREIRES ALVES EIRELI

NOME FANTASIA
****

NATUREZA JURÍDICA:
230-5 – Empresa Individual de Responsabilidade Limitada (de Natureza Empresárial)

REGISTRO NA JUCEMA:

ATIVIDADE ECONÔMICA

DESCRIÇÃO DA ATIVIDADE ECONÔMICA
47.11-3-02 – COMERCIO VAREJISTA DE MERCADORIA EM GERAL, COM PREDOMINÂNCIA DE PRODUTOS ALIMENTICIOS – SUPERMERCADOS.

DATA DE INÍCIO (30/11/2018)

DESCRIÇÃO

13 - ALVARÁ SANITÁRIO 13.6 - DEMAIS ATIVIDADES SUJEITAS A VIGILÂNCIA SANITÁRIA.

VALIDADE

ESTE ALVARÁ É VÁLIDO ATÉ 31/12/2022 SOMENTE PARA A ATIVIDADE ACIMA DISCRIMINADA

GOVERNADOR NUNES FREIRE - MA, 23 de Fevereiro de 2022

SANNY S.C. LEITE
Coord. Vigilância Sanitária
Portaria Nº 084/2021

ASSESSORIA TÉCNICA

O PRESENTE ALVARÁ DEVERÁ SER AFIXADO EM LOCAL BEM VISÍVEL À FISCALIZAÇÃO

TJMA

CÂMARA MUNICIPAL
GOVERNADOR NUNES FREIRE-MA
Folha 510
Rubrica Pamela Silva

ESTADO DO MARANHÃO
PODER JUDICIÁRIO
COMARCA DE GOVERNADOR NUNES FREIRE
SECRETARIA JUDICIAL

CERTIDÃO DE FALÊNCIA E CONCORDATA
VALIDADE: 60 (SESSENTA) DIAS

USANDO da faculdade que me confere a Lei, **CERTIFICO** a requerimento da parte interessada que, revendo os sistemas de DISTRIBUIÇÃO – THEMIS PG e PJE, constatei até a presente data, que **NADA CONSTA** distribuído contra a firma **Maria de Nazaré Freires Alves Eireli**, nome fantasia **Natália Supermercado,** estabelecida na cidade de Governador Nunes Freire/MA, situado à Rua do comércio nº 1557, inscrita no CNPJ sob n° 32.151.633/0001-97 e Inscrição Estadual sob n° **12.583996.0,** na pessoa de seu representante legal Maria de Nazaré Freires Alves, brasileira, natural de Viturino Freire/MA, casada, empresária, filha de Moises alves Sobrinho e Otalicia Freires Alves, CPF. 633.772.763-00, portador do RG n° 035666812008-8, residente e domiciliada na rua do comércio nº 1557. Tudo de acordo com **as** buscas procedidas e conforme o **art. 201 do Código de Normas da Corregedoria Geral da Justiça do Maranhão*. CERTIFICO**, finalmente que a Secretaria Judicial de Distribuição a meu cargo é a única existente nesta cidade e Comarca de Governador Nunes Freire/MA, compreendendo os seguintes termos: Maranhãozinho/MA e Centro do Guilherme/MA. Dada e passado nesta cidade e Comarca de Governador Nunes Freire, Estado do Maranhão.

O referido é verdade, me reporto e dou fé.

Governador Nunes Freire (MA), 14 de Fevereiro de 2022.

Matheus Alves da Silva Justino
Secretário Judicial
Mat. 201.038

GOVERNADOR NUNES FREIRE SECRETARIA Poder Judiciário Tribunal de Justiça do Maranhão Ato Judicial MARANHÃO Oneroso 000000869807

*Observações: **Art. 201**. Todas as certidões do distribuidor, no âmbito da jurisdição cível, observados os casos previstos nesta Seção, serão expedidas com a inscrição NADA CONSTA logo que ocorrer o arquivamento definitivo do processo ou procedimento. **Parágrafo único.** Das certidões não constarão as cartas precatórias, salvo por determinação expressa da autoridade judiciária.

Esta certidão foi selada com selo Judicial **Oneroso**, certidão com validade 60 (sessenta) dias, a partir da data de expedição. Observação: não aceitar a presente certidão se estiver sem o selo ou rasurado.

Rua da Telma, n° 20, Qd. 07, LT 01, Centro, Governador Nunes Freire/MA
(98) 3371-1378 ; e-mail: vara1_gnun@tjma.jus.br

TERMO DE ABERTURA

CÂMARA MUNICIPAL
GOVERNADOR NUNES FREIRE-MA
Folha 511
Rubrica Pamela Silva

Contém este livro 07 (sete) páginas e servirá de Livro Diário nº 01 da empresa **MARIA DE N FREIRES ALVES EIRELI,** situada à Avenida do Comercio, 1557, Centro, cidade Governador Nunes Freire, Estado do Maranhão, Cep: 65.284-000, com seu contrato social arquivado na Junta Comercial deste Estado sob o número **21600097673**, por despacho em 30/11/2018, inscrita no CNPJ sob o número **32.151.633/0001-97,** referente ao período de 01 janeiro de 2020 a 31 de dezembro de 2020.

Governador Nunes Freire/MA, 01 de janeiro de 2020.

Maria de Nazaré Freires Alves
CPF: 633.772.763-00
Titular/Administradora

Maria Nasaré Patrício da Silva
CRC: PA-014790/O T-MA
Contadora

CÂMARA MUNICIPAL
GOVERNADOR NUNES FREIRE-MA
Folha 512
Rubrica Pamela Silva

Sem movimento do exercício.

CÂMARA MUNICIPAL
GOVERNADOR NUNES FREIRE-MA
Folha 513
Rubrica

MARIA DE N FREIRES ALVES EIRELI
CNPJ: 32.151.633/0001-97 IE 12.583.996-0
NIRE: 21600097673
Avenida do Comércio, 1557, Centro, Cep: 65.284-000
Governador Nunes Freire/MA

Balanço Patrimonial Encerrado em 31 de dezembro de 2020
Valores em Reais

Ativo		
Circulante:		
Caixa/Banco	37.691,09	
Estoque	418.500,00	
Clientes	5.850,00	
Total de ativo circulante		**462.041,09**
Ativo fixo:		
Máquinas e Equipamentos	85.400,00	
Depreciação acumulada	(7.132,16)	
Ativo fixo líquido		**78.267,84**
Total de ativo		**540.308,93**
Passivo e patrimônio líquido		
Fornecedores	13.578,82	
Ordenados e Salários a Pagar	10.924,65	
Obrigações Sociais	4.993,82	
Impostos a Recolher	31.400,93	
Total de passivo circulante		**60.898,22**
Patrimônio líquido:		
Capital Social	220.000,00	
Lucros Acumulados	259.410,71	
Total de patrimônio líquido		**479.410,71**
Total de passivo e patrimônio líquido		**540.308,93**

Governador Nunes Freire/MA, 31 de dezembro de 2020.

Reconhecemos a exatidão do presente Balanço Patrimonial encerrado em 31 de dezembro de 2020 conforme documentação enviada à contabilidade, totalizando tanto o ATIVO quanto o PASSIVO o valor de R$ 540.308,93 (quinhentos e quarenta mil trezentos e oito reais noventa e três centavos).

Maria de Nazaré Freires Alves
CPF: 633.772.763-00
Titular/Administradora

Maria Nasaré Patrício da Silva
CRC: PA-014790 T-MA
Contadora

CÂMARA MUNICIPAL
GOVERNADOR NUNES FREIRE-MA
Folha 514
Rubrica Pamela Silva

MARIA DE N FREIRES ALVES EIRELI
CNPJ: 32.151.633/0001-97 IE 12.583.996-0
NIRE: 21600097673
Avenida do Comércio, 1557, Centro, Cep: 65.284-000
Governador Nunes Freire/MA

Demonstração de Resultado do Exercício em 31/12/2020

RECEITA OPERACIONAL BRUTA	**4.431.461,09**
Venda de mercadorias	4.431.461,09
(-) IMPOSTOS SOBRE VENDAS	**(222.732,55)**
ICMS	75.674,99
IRPJ	66.087,12
CSLL	47.850,07
PIS	7.769,45
COFINS	25.350,92
(=) RECEITA OPERACIONAL LIQUIDA	**4.208.728,54**
(-) CMV	(2.658.876,65)
(=) RESULTADO OPERACIONAL BRUTO	**1.549.851,89**
(-) Despesas Operacionais	(1.237.263,65)
(-) Despesas não Operacionais	(53.177,53)
(=) RESULTADO OPERACIONAL LIQUIDO	**259.410,71**

Governador Nunes Freire, 31 de dezembro de 2020.

Maria de Nazaré Freires Alves
CPF: 633.772.763-00
Titular/Administradora

Maria Nasaré Patrício da Silva
CRC: PA017490-TMA
Contadora

CÂMARA MUNICIPAL
GOVERNADOR NUNES FREIRE-MA
Folha 515
Rubrica Pamela Silva

MARIA DE N FREIRES ALVES EIRELI
CNPJ: 32.151.633/0001-97 IE 12.583.996-0
NIRE: 21600097673
Avenida do Comércio, 1557, Centro, Cep: 65.284-000
Governador Nunes Freire/MA

As informações abaixo estão em conformidade com Balanço Patrimonial encerrado em 31/12/2020

a) Índice de Liquidez Corrente ≥ 1,00 (ILC)

$$ILC = \frac{\text{Ativo Circulante}}{\text{Passivo Circulante}}$$

$$ILC = \frac{462.041,09}{60.898,22}$$

ILC =	7,59

Nota: A cada R$ 1,00 que sai do caixa no curto prazo temos R$ 7,59 para entrar no caixa. Aqui a empresa revela sua capacidade financeira de cumprir os seus compromissos de curto prazo.

b) Índice de Liquidez Geral ≥ 1,00 (ILG)

$$ILG = \frac{\text{Ativo Circulante + Realizável a Longo Prazo}}{\text{Passivo Circulante + Exigível a Longo Prazo}}$$

$$ILG = \frac{462.041,09}{60.898,22}$$

ILG =	7,59

Nota: Aqui a empresa revela o quanto ela possui de direitos a realizar para quitar suas obrigações.

CÂMARA MUNICIPAL
GOVERNADOR NUNES FREIRE-MA
Folha 516
Rubrica Pamela Silva

c) Índice de Liquidez Corrente ≥ 1,00 (ISG)

$$ISG = \frac{\text{Ativo Total}}{\text{Passivo Circulante + Exigível a Longo Prazo}}$$

$$ISG = \frac{540.308,93}{60.898,22}$$

ISG =	8,87

Nota: Aqui a empresa o grau de garantia que ela dispõe em Ativos Totais, para o pagamento o pagamento total de suas dívidas.

Governador Nunes Freire/MA, 31 de dezembro de 2020.

Maria de Nazaré Freires Alves
CPF: 633.772.763-00
Titular/Administradora

Maria Nasaré Patrício da Silva
CRC PA01790/O-T-MA
Contadora

TERMO DE ENCERRAMENTO

CÂMARA MUNICIPAL
GOVERNADOR NUNES FREIRE-MA
Folha 517
Rubrica Pamela Silva

Contém este livro 07 (sete) páginas e serviu de Livro Diário nº 01 da empresa **MARIA DE N FREIRES ALVES EIRELI,** situada à Avenida do Comercio, 1557, Centro, cidade Governador Nunes Freire, Estado do Maranhão, Cep: 65.284-000, com seu contrato social arquivado na Junta Comercial deste Estado sob o número **21600097673**, por despacho em 30/11/2018, inscrita no CNPJ sob o número **32.151.633/0001-97,** referente ao período de 01 janeiro de 2020 a 31 de dezembro de 2020.

Governador Nunes Freire/MA, 31 de dezembro de 2020.

Maria de Nazaré Freires Alves
CPF: 633.772.763-00
Titular/Administradora

Maria Nasaré Patrício da Silva
CRC: PA-014790/O T-MA
Contadora

CÂMARA MUNICIPAL
GOVERNADOR NUNES FREIRE-MA
Folha 518
Rubrica Pamela Silva

ASSINATURA ELETRÔNICA

Certificamos que o ato da empresa MARIA DE N FREIRES ALVES EIRELI consta assinado digitalmente por:

IDENTIFICAÇÃO DO(S) ASSINANTE(S)	
CPF	Nome
50812769368	MARIA NASARE PATRICIO DA SILVA
63377276300	MARIA DE NAZARE FREIRES ALVES

CERTIFICO A AUTENTICAÇÃO EM 20/05/2021 10:01:12 SOB Nº 20210690755.
PROTOCOLO: 210690755 DE 19/05/2021. NIRE: 21600097673.
MARIA DE N FREIRES ALVES EIRELI

JUCEMA

NATALIA AMORIM MORAIS
RESPONSÁVEL PELA AUTENTICAÇÃO
SÃO LUÍS, 20/05/2021

Ministério da Indústria e Comércio Exterior e Serviços

Secretaria Especial da Micro e Pequena Empresa **JUCEMA**

Departamento de Registro Empresarial e Integração

CÂMARA MUNICIPAL
GOVERNADOR NUNES FREIRE-MA
Folha 519
Rubrica

TERMO DE AUTENTICAÇÃO - LIVRO DIGITAL

Declaro exatos os Termos de Abertura e de Encerramento do Livro Digital com características abaixo, conferido e autenticado por NATALIA AMORIM MORAIS, sob a autenticidade nº 12103545776 em 20/05/2021, protocolo 210690755. Para validação de Autenticação dos Termos, deverá ser acessado o Portal de Serviços / verificação de documentos do Empreendedor (http://www.empresafacil.ma.gov.br) e informar o código de verificação.

Identificação de Empresa	
Nome Empresarial:	MARIA DE N FREIRES ALVES EIRELI
Número de Registro:	21600097673
CNPJ:	32151633000197
Munícipio:	Governador Nunes Freire

Identificação de Livro Digital	
Tipo de Livro:	DIÁRIO
Número de Ordem:	1
Período de Escrituração:	01/01/2020 - 31/12/2020

Assinante(s)	Nome	CRC/OAB
50812769368	MARIA NASARE PATRICIO DA SILVA	PA014790
63377276300	MARIA DE NAZARE FREIRES ALVES	

CERTIFICO A AUTENTICAÇÃO EM 20/05/2021 10:01:18 SOB Nº 20210690755.
PROTOCOLO: 210690755 DE 19/05/2021. CÓDIGO DE VERIFICAÇÃO: 12103545776. NIRE: 21600097673.
MARIA DE N FREIRES ALVES EIRELI

JUCEMA

NATALIA AMORIM MORAIS
RESPONSÁVEL PELA AUTENTICAÇÃO
SÃO LUÍS, 20/05/2021

A validade deste documento, se impresso, fica sujeito à comprovação de sua autenticidade nos respectivos portais.
Informando seus respectivos códigos de verificação

CÂMARA MUNICIPAL
GOVERNADOR NUNES FREIRE-MA
Folha 520
Rubrica Pamela Silva

MARIA DE N FREIRES ALVES EIRELI
CNPJ: 32.151.633/0001-97 IE 12.583.996-0
NIRE: 21600097673
Avenida do Comércio, 1557, Centro, Cep: 65.284-000
Governador Nunes Freire/MA

Balanço Patrimonial Encerrado em 31 de dezembro de 2020
Valores em Reais

Ativo		
Circulante:		
Caixa/Banco	37.691,09	
Estoque	418.500,00	
Clientes	5.850,00	
Total de ativo circulante		**462.041,09**
Ativo fixo:		
Máquinas e Equipamentos	85.400,00	
Depreciação acumulada	(7.132,16)	
Ativo fixo líquido		**78.267,84**
Total de ativo		**540.308,93**
Passivo e patrimônio líquido		
Fornecedores	13.578,82	
Ordenados e Salários a Pagar	10.924,65	
Obrigações Sociais	4.993,82	
Impostos a Recolher	31.400,93	
Total de passivo circulante		**60.898,22**
Patrimônio líquido:		
Capital Social	220.000,00	
Lucros Acumulados	259.410,71	
Total de patrimônio líquido		**479.410,71**
Total de passivo e patrimônio líquido		**540.308,93**

Governador Nunes Freire/MA, 31 de dezembro de 2020.

Reconhecemos a exatidão do presente Balanço Patrimonial encerrado em 31 de dezembro de 2020 conforme documentação enviada à contabilidade, totalizando tanto o ATIVO quanto o PASSIVO o valor de R$ 540.308,93 (quinhentos e quarenta mil trezentos e oito reais noventa e três centavos).

Maria de Nazaré Freires Alves
CPF: 633.772.763-00
Titular/Administradora

Maria Nasaré Patrício da Silva
CRC: PA-014790 T-MA
Contadora

CÂMARA MUNICIPAL
GOVERNADOR NUNES FREIRE-MA
Folha 521
Rubrica Pamela Selva

MARIA DE N FREIRES ALVES EIRELI
CNPJ: 32.151.633/0001-97 IE 12.583.996-0
NIRE: 21600097673
Avenida do Comércio, 1557, Centro, Cep: 65.284-000
Governador Nunes Freire/MA

Demonstração de Resultado do Exercício em 31/12/2020

RECEITA OPERACIONAL BRUTA	**4.431.461,09**
Venda de mercadorias	4.431.461,09
(-) IMPOSTOS SOBRE VENDAS	**(222.732,55)**
ICMS	75.674,99
IRPJ	66.087,12
CSLL	47.850,07
PIS	7.769,45
COFINS	25.350,92
(=) RECEITA OPERACIONAL LIQUIDA	**4.208.728,54**
(-) CMV	(2.658.876,65)
(=) RESULTADO OPERACIONAL BRUTO	**1.549.851,89**
(-) Despesas Operacionais	(1.237.263,65)
(-) Despesas não Operacionais	(53.177,53)
(=) RESULTADO OPERACIONAL LIQUIDO	**259.410,71**

Governador Nunes Freire, 31 de dezembro de 2020.

Maria de Nazaré Freires Alves
CPF: 633.772.763-00
Titular/Administradora

Maria Nasaré Patrício da Silva
CRC: PA017490-TMA
Contadora

CÂMARA MUNICIPAL
GOVERNADOR NUNES FREIRE-MA
Folha 522
Rubrica

MARIA DE N FREIRES ALVES EIRELI
CNPJ: 32.151.633/0001-97 IE 12.583.996-0
NIRE: 21600097673
Avenida do Comércio, 1557, Centro, Cep: 65.284-000
Governador Nunes Freire/MA

As informações abaixo estão em conformidade com Balanço Patrimonial encerrado em 31/12/2020

a) Índice de Liquidez Corrente ≥ 1,00 (ILC)

$$ILC = \frac{\text{Ativo Circulante}}{\text{Passivo Circulante}}$$

$$ILC = \frac{462.041,09}{60.898,22}$$

ILC =	7,59

Nota: A cada R$ 1,00 que sai do caixa no curto prazo temos R$ 7,59 para entrar no caixa. Aqui a empresa revela sua capacidade financeira de cumprir os seus compromissos de curto prazo.

b) Índice de Liquidez Geral ≥ 1,00 (ILG)

$$ILG = \frac{\text{Ativo Circulante + Realizável a Longo Prazo}}{\text{Passivo Circulante + Exigível a Longo Prazo}}$$

$$ILG = \frac{462.041,09}{60.898,22}$$

ILG =	7,59

Nota: Aqui a empresa revela o quanto ela possui de direitos a realizar para quitar suas obrigações.

CÂMARA MUNICIPAL
GOVERNADOR NUNES FREIRE-MA
Folha 523
Rubrica Pamela Silva

c) Índice de Liquidez Corrente ≥ 1,00 (ISG)

$$ISG = \frac{\text{Ativo Total}}{\text{Passivo Circulante + Exigível a Longo Prazo}}$$

$$ISG = \frac{540.308,93}{60.898,22}$$

ISG =	8,87

Nota: Aqui a empresa o grau de garantia que ela dispõe em Ativos Totais, para o pagamento o pagamento total de suas dívidas.

Governador Nunes Freire/MA, 31 de dezembro de 2020.

Maria de Nazaré Freires Alves
CPF: 633.772.763-00
Titular/Administradora

Maria Nasaré Patrício da Silva
CRC PA01790/O-T-MA
Contadora

CÂMARA MUNICIPAL
GOVERNADOR NUNES FREIRE-MA
Folha 524
Rubrica Pamela Silva

ASSINATURA ELETRÔNICA

Certificamos que o ato da empresa MARIA DE N FREIRES ALVES EIRELI consta assinado digitalmente por:

IDENTIFICAÇÃO DO(S) ASSINANTE(S)	
CPF	Nome
50812769368	MARIA NASARE PATRICIO DA SILVA
63377276300	MARIA DE NAZARE FREIRES ALVES

CERTIFICO O REGISTRO EM 19/05/2021 15:28 SOB Nº 20210688408.
PROTOCOLO: 210688408 DE 19/05/2021.
CÓDIGO DE VERIFICAÇÃO: 12103526011. CNPJ DA SEDE: 32151633000197.
NIRE: 21600097673. COM EFEITOS DO REGISTRO EM: 19/05/2021.
MARIA DE N FREIRES ALVES EIRELI

JUCEMA

LÍLIAN THERESA RODRIGUES MENDONÇA
SECRETÁRIA-GERAL
www.empresafacil.ma.gov.br

A validade deste documento, se impresso, fica sujeito à comprovação de sua autenticidade nos respectivos portais, informando seus respectivos códigos de verificação.

MARIA DE N FREIRES ALVES EIRELI
CNPJ: 32.151.633/0001-97 IE 12.583.996-0
NIRE: 21600097673
Avenida do Comércio, 1557, Centro, Cep: 65.284-000
Governador Nunes Freire/MA

CÂMARA MUNICIPAL
GOVERNADOR NUNES FREIRE-MA
Folha 525
Rubrica

NOTAS EXPLICATIVAS DAS DEMONSTRAÇÕES CONTÁBEIS ENCERRDAS EM 31 DE DEZEMBRO DE 2020

NOTA 1 - CONTEXTO OPERACIONAL

A **MARIA DE N FREIRES ALVES EIRELI**, é uma empresa individual de responsabilidade limitada – EIRELE, com fins econômicos e com sede na Avenida do Comercio, 1557, Bairro: Centro, cidade de Governador Nunes Freire/MA, CEP: 65.284-000, registrada na Junta Comercial do Estado do Maranhão – JUCEMA, sob o NIRE n.º 21600097673 por despacho em 30/11/2018, inscrita no CNPJ sob o nº 32.151.633/0001-97, tem como objeto social o ramo de:

47.11-3-02 - Comércio varejista de mercadorias em geral, com predominância de produtos alimentícios - supermercados
47.21-1-03 - Comércio varejista de laticínios e frios
47.21-1-04 - Comércio varejista de doces, balas, bombons e semelhantes
47.22-9-01 - Comércio varejista de carnes - açougues
47.23-7-00 - Comércio varejista de bebidas
47.24-5-00 - Comércio varejista de hortifrutigranjeiros
47.29-6-01 - Tabacaria
47.51-2-01 - Comércio varejista especializado de equipamentos e suprimentos de informática
47.53-9-00 - Comércio varejista especializado de eletrodomésticos e equipamentos de áudio e vídeo
47.54-7-01 - Comércio varejista de móveis
47.54-7-03 - Comércio varejista de artigos de iluminação
47.55-5-02 - Comercio varejista de artigos de armarinho
47.55-5-03 - Comercio varejista de artigos de cama, mesa e banho
47.61-0-03 - Comércio varejista de artigos de papelaria
47.89-0-05 - Comércio varejista de produtos saneantes domissanitários
49.30-2-02 - Transporte rodoviário de carga, exceto produtos perigosos e mudanças, intermunicipal, interestadual e internacional
56.11-2-03 - Lanchonetes, casas de chá, de sucos e similares

A empresa **MARIA DE N FREIRES ALVES EIRELI** neste ano de 2020 esteve enquadrada no regime tributário lucro presumido e contabiliza os encargos tributários pelo regime de competência.

As demonstrações contábeis foram elaboradas de acordo com as práticas contábeis geralmente aceitas e adotadas no Brasil tomando-se como base a Lei nº 11.638/07 alterada pela lei 11.941/2009.

O exercício social abrange os dados e documentos fornecidos no período de 01 de janeiro a 31 de dezembro do ano de 2020 e as Receitas são apuradas por meio de notas fiscais de serviço emitidas neste mesmo período de 01/01/2020 a 31/12/2020. A moeda funcional da empresa é o Real (R$).

MARIA DE N FREIRES ALVES EIRELI
CNPJ: 32.151.633/0001-97 IE 12.583.996-0
NIRE: 21600097673
Avenida do Comércio, 1557, Centro, Cep: 65.284-000
Governador Nunes Freire/MA

CÂMARA MUNICIPAL
GOVERNADOR NUNES FREIRE-MA
Folha 526
Rubrica Pamela Silva

NOTA 2 – ATIVO CIRCULANTE

Disponíveis/Caixa

Trata-se de valores de curto prazo com rentabilidade diária, disposta a ser conversível em caixa e com risco muito abaixo e de liquidez imediata, atualizado até a data do Balanço Patrimonial.

Descrição	31/12/2020
Disponibilidade/Caixa	37.691,09
	37.691,09

NOTA 3 – ATIVO CIRCULANTE

Estoque de Mercadorias

Trata-se dos valores das mercadorias em estoque após o balanço de 31/12/20 e que farão parte do estoque inicial da empresa no ano seguinte.

Descrição	31/12/2020
Estoque	418.500,00
	418.500,00

NOTA 4 – ATIVO CIRCULANTE

Valores à Curto Prazo/Clientes

Trata-se de valores a receber, conforme apuração no Balanço Patrimonial. São derivados de vendas a prazo que serão recebidas em datas posteriores ao encerramento do exercício, classificadas na conta / Clientes.

Descrição	31/12/2020
Clientes	5.850,00
	5.850,00

MARIA DE N FREIRES ALVES EIRELI
CNPJ: 32.151.633/0001-97 IE 12.583.996-0
NIRE: 21600097673
Avenida do Comércio, 1557, Centro, Cep: 65.284-000
Governador Nunes Freire/MA

CÂMARA MUNICIPAL
GOVERNADOR NUNES FREIRE-MA
Folha 527
Rubrica

NOTA 5 – ATIVO NÃO CIRCULANTE / ATIVO FIXO

Imobilizado/Ativo Fixo

Valores aplicados em bens demostrados pelo custo de aquisição com máquinas e equipamentos que configuram investimentos efetuados pela empresa para o desenvolvimento de suas atividades, descritos no Balanço.

Descrição	31/12/2020
Maquinas e Equipamentos	85.400,00
	85.400,00

NOTA 6 – PASSIVO CIRCULANTE

Obrigações de Curto Prazo

É registrado pelo valor de liquidação em ordem decrescente de exigibilidade representado por valores a pagar decorrentes de aquisição de materiais e/ou serviços, de obrigações fiscais de curto prazo e impostos, de acordo com a legislação vigente

Descrição	31/12/2020
Fornecedores	13.578.82
Ordenados e Salários a Pagar	10.924,65
Obrigações Sociais	4.993,82
Impostos a recolher	31.400,93
	60.898,22

NOTA 7 – PATRIMONIO LIQUIDO

Apuração do Resultado Patrimonial

Na apuração do resultado patrimonial do exercício 2020, verificou-se lucro patrimonial a ser distribuído ou reinvestido conforme vontade do Sócio na conta lucros acumulados.

Descrição	31/12/2020
Lucros acumulados	259.410,71
	259.410,71

MARIA DE N FREIRES ALVES EIRELI
CNPJ: 32.151.633/0001-97 IE 12.583.996-0
NIRE: 21600097673
Avenida do Comércio, 1557, Centro, Cep: 65.284-000
Governador Nunes Freire/MA

CÂMARA MUNICIPAL
GOVERNADOR NUNES FREIRE-MA
Folha 528
Rubrica Pamela Silva

NOTA 8 – ANALISES PELOS INDICES DO BALANÇO

Cód.	Nome e Valores	Expressão	Resultado
GE	Grau de Endividamento 60.898,22+0,00/462.041,09 Quanto a empresa se endividou para cada um R$ 1,00 de investimento Total.	(pc+elp)/ac	0,13
LC	Liquidez Corrente 462.041,09/60.898,22 Quanto a empresa possui de Ativo Circulante para R$ 1,00 de Passivo Circulante.	ac/pc	7,59
LG	Liquidez Geral 462.041,09/60.898,22 Quanto a empresa de recursos para cada R$ 1,00 de dívida do realizável a longo prazo.	(ac+rlp)/(pc+elp)	7,59
LI	Liquidez Imediata 424.350,00/60.898,22 Quanto dispomos imediatamente para saldar nossas dívidas de curto prazo.	d/pc	6,97
ML	Margem liquida (259.410,71/1.237.263,65)*100 Quanto a empresa obtém de lucro para cada R$ 100,00 vendidos.	(lc/cmv)*100	20,97
RA	Rentabilidade do Ativo (259.410,71/462.041,09)*100 Quanto a empresa obtém de lucro para cada R$ 100,00 de investimento total.	(lc/ac)*100	56,14
SG	Solvência Geral 540.308,93/(60.898,22+0,00) Representa o grau de garantia que a empresa dispõe em ativos (totais) para pagamento total de suas dívidas.	at/(pc+exl)	8,87

Governador Nunes Freire - MA, 31 de dezembro de 2020.

Maria de Nazaré Freires Alves
CPF: 633.772.763-00
Titular/Administradora

Maria Nasaré Patrício da Silva
CRC: PA01790 T/MA-O
Contadora

CÂMARA MUNICIPAL
GOVERNADOR NUNES FREIRE-MA
Folha 529
Rubrica Pamela Silva

ASSINATURA ELETRÔNICA

Certificamos que o ato da empresa MARIA DE N FREIRES ALVES EIRELI consta assinado digitalmente por:

IDENTIFICAÇÃO DO(S) ASSINANTE(S)	
CPF/CNPJ	Nome
50812769368	MARIA NASARE PATRICIO DA SILVA
63377276300	MARIA DE NAZARE FREIRES ALVES

CERTIFICO O REGISTRO EM 04/03/2022 11:26 SOB Nº 20220269432.
PROTOCOLO: 220269432 DE 04/03/2022.
CÓDIGO DE VERIFICAÇÃO: 12202758016. CNPJ DA SEDE: 32151633000197.
NIRE: 21600097673. COM EFEITOS DO REGISTRO EM: 03/03/2022.
MARIA DE N FREIRES ALVES EIRELI

JUCEMA

LARISSA ROCHA DA SILVA
SECRETÁRIA-GERAL
www.empresafacil.ma.gov.br

A validade deste documento, se impresso, fica sujeito à comprovação de sua autenticidade nos respectivos portais, informando seus respectivos códigos de verificação.

CÂMARA MUNICIPAL
GOVERNADOR NUNES FREIRE-MA
Folha 530
Rubrica

CONSELHO REGIONAL DE CONTABILIDADE DO ESTADO DO MARANHÃO

CERTIDÃO DE REGULARIDADE PROFISSIONAL

O CONSELHO REGIONAL DE CONTABILIDADE DO ESTADO DO MARANHÃO certifica que o(a) profissional identificado(a) no presente documento encontra-se em situação regular.

IDENTIFICAÇÃO DO REGISTRO

NOME.....	: MARIA NASARE PATRICIO DA SILVA
REGISTRO.....	: PA-014790/O-7 T-MA
CATEGORIA.....	: CONTADOR
CPF.....	: 508.127.693-68

A presente CERTIDÃO não quita nem invalida quaisquer débitos ou infrações que posteriormente, venham a ser apurados pelo CRCMA contra o referido registro.

A falsificação deste documento constitui-se em crime previsto no Código Penal Brasileiro, sujeitando o autor à respectiva ação penal.

Emissão: MARANHÃO, 08/02/2022 as 11:16:25.
Válido até: 09/05/2022.
Código de Controle: 5615.7545.0917.9646.

Para verificar a autenticidade deste documento consulte o site do CRCMA.

ESTADO DO MARANHÃO

PREFEITURA MUNICIPAL DE GOVERNADOR NUNES FREIRE
SECRETARIA MUNICIPAL DE ADMINISTRAÇÃO
CNPJ: 01.612.834/0001-10

PREFEITURA GOVERNADOR NUNES FREIRE
GOVERNO DE TRANSFORMAÇÃO

CÂMARA MUNICIPAL
GOVERNADOR NUNES FREIRE-M
Folha 531
Rubrica Pamela Seleo

ATESTADO DE CAPACIDADE TÉCNICA

Atestamos, para todos os fins de direito, que a empresa **MARIA DE N FREIRES ALVES EIRELI,** estabelecida na Rua do comércio nº 1557 bairro: centro, CNPJ 32.151633/0001-97, representada por sua representante legal, **Cristian Jaqueline Alves Magalhães Araújo**, CPF nº 806.658.962-04 foi nossa fornecedora de materiais abaixo especificados.

OBJETO, especificado: Materiais de Expediente e Didáticos

PERÍODO: 14/01/ 2022 à 31/12/2022.

Atestamos, ainda, que tais fornecimentos estão sendo/foram executados satisfatoriamente, não constando, em nossos registros, até a presente data, fatos que desabonem sua conduta e responsabilidade com as obrigações assumidas.

Por ser verdade, firmamos a presente.

GABINETE DO SECRETÁRIO MUNICIPAL DE ADMINISTRAÇÃO, GOVERNADOR NUNES FREIRE, ESTADO MARANHÃO, AOS VINTE E CINCO DIAS DO MÊS DE FEVEREIRO DO ANO DE DOIS MIL E VINTE E DOIS, (25/02/2022).

José Fábio Andrade de Souza
Secretário Municipal de Administração, Com. & Ind.
Portaria Nº 005/2021 - PMGNF/GP

JOSÉ FÁBIO ANDRADE DE SOUZA
SECRETÁRIO MUNICIPAL DE ADMINISTRAÇÃO

CÂMARA MUNICIPAL
GOVERNADOR NUNES FREIRE-MA
Folha 532
Rubrica Pamela Silva

EMPRESA FÁCIL GOVERNO DO MARANHÃO

Governo do Estado do Maranhão
Secretaria de Estado de Indústria e comércio - SEINC
Junta Comercial do Estado do Maranhão

EMPRESA FÁCIL GOVERNO DO MARANHÃO

CERTIDÃO SIMPLIFICADA

Sistema Nacional de Registro de Empresas Mercantis - SINREM

Certificamos que as informações abaixo constam dos documentos arquivados nesta Junta Comercial e são vigentes na data da sua expedição.

Nome Empresarial: MARIA DE N FREIRES ALVES EIRELI **Natureza Jurídica:** Empresa Individual de Responsabilidade Limitada (de Natureza Empresaria)			**Protocolo:** MAC2201794639
NIRE (Sede) 21600097673	**CNPJ** 32.151.633/0001-97	**Arquivamento do Ato Constitutivo** 30/11/2018	**Início de Atividade** 30/11/2018
Endereço Completo Avenida DO COMERCIO, Nº 1557, CENTRO - Governador Nunes Freire/MA - CEP 65284-000			
Objeto 47.11-3-02 - Comércio varejista de mercadorias em geral, com predominância de produtos alimentícios - supermercados 47.21-1-03 - Comércio varejista de laticínios e frios 47.21-1-04 - Comércio varejista de doces, balas, bombons e semelhantes 47.22-9-01 - Comércio varejista de carnes - açougues 47.23-7-00 - Comércio varejista de bebidas 47.24-5-00 - Comércio varejista de hortifrutigranjeiros 47.29-6-01 - Tabacaria 47.51-2-01 - Comércio varejista especializado de equipamentos e suprimentos de informática 47.53-9-00 - Comércio varejista especializado de eletrodomésticos e equipamentos de áudio e vídeo 47.54-7-01 - Comércio varejista de móveis 47.54-7-03 - Comércio varejista de artigos de iluminação 47.55-5-02 - Comercio varejista de artigos de armarinho 47.55-5-03 - Comercio varejista de artigos de cama, mesa e banho 47.61-0-03 - Comércio varejista de artigos de papelaria 47.89-0-05 - Comércio varejista de produtos saneantes domissanitários 49.30-2-02 - Transporte rodoviário de carga, exceto produtos perigosos e mudanças, intermunicipal, interestadual e internacional 56.11-2-03 - Lanchonetes, casas de chá, de sucos e similares			
Capital R$ 220.000,00 (duzentos e vinte mil reais) **Capital Integralizado** R$ 220.000,00 (duzentos e vinte mil reais)		**Porte** EPP (Empresa de Pequeno Porte)	**Prazo de Duração** Indeterminado

Titular				
Nome	**CPF**	**Administrador**	**Início do Mandato**	**Término do Mandato**
MARIA DE NAZARE FREIRES ALVES	633.772.763-00	S	13/11/2018	Indeterminado

Dados do Administrador			
Nome	**CPF**	**Início do Mandato**	**Término do Mandato**
MARIA DE NAZARE FREIRES ALVES	633.772.763-00	13/11/2018	Indeterminado

Último Arquivamento			
Data	**Número**	**Ato/eventos**	**Situação** ATIVA **Status** xxxxx
19/05/2021	20210688408	223 / 223 - BALANCO	

Esta certidão foi emitida automaticamente em 04/03/2022, às 09:36:56 (horário de Brasília).
Se impressa, verificar sua autenticidade no **https://www.empresafacil.ma.gov.br**, com o código **THGJMDVJ.**

MAC2201794639

LARISSA ROCHA DA SILVA
Secretário Geral

CÂMARA MUNICIPAL
GOVERNADOR NUNES FREIRE-MA
Folha 533
Rubrica Pamela Silva

EMPRESA FÁCIL GOVERNO DO MARANHÃO

Governo do Estado do Maranhão
Secretaria de Estado de Indústria e comércio - SEINC
Junta Comercial do Estado do Maranhão

EMPRESA FÁCIL GOVERNO DO MARANHÃO

CERTIDÃO ESPECÍFICA

Sistema Nacional de Registro de Empresas Mercantis - SINREM

Certificamos que as informações abaixo constam dos documentos arquivados nesta Junta Comercial e são vigentes na data da sua expedição.

Certificamos que MARIA DE N FREIRES ALVES EIRELI **encontra-se registrada nesta Junta Comercial, como segue:**	**Protocolo:** MAC2201794700
NIRE 21600097673 **CNPJ 32.151.633/0001-97**	**Situação** ATIVA **Status**
Endereço Completo DO COMERCIO, Nº 1557, xxxxx, CENTRO - Governador Nunes Freire/MA - CEP 65284-000	

Arquivamentos Posteriores

Ato	Número	Data	Descrição
223	20210688408	19/05/2021	BALANCO
002	20200837150	29/09/2020	ALTERACAO DE DADOS (EXCETO NOME EMPRESARIAL)
223	20200084798	04/02/2020	BALANCO
310	20200084801	03/02/2020	OUTROS DOCUMENTOS DE INTERESSE DA EMPRESA / EMPRESARIO
002	20190862742	18/07/2019	ALTERACAO DE DADOS (EXCETO NOME EMPRESARIAL)
223	20190069120	13/02/2019	BALANCO
091	20180763539	30/11/2018	ENQUADRAMENTO DE EMPRESA DE PEQUENO PORTE
091	21600097673	30/11/2018	ATO CONSTITUTIVO

Esta certidão foi emitida automaticamente em 04/03/2022, às 09:38:05 (horário de Brasília).
Se impressa, verificar sua autenticidade no **https://www.empresafacil.ma.gov.br**, com o código **GFVMTGLN**.

MAC2201794700

LARISSA ROCHA DA SILVA
Secretário(a) Geral

CÂMARA MUNICIPAL
GOVERNADOR NUNES FREIRE-MA
Folha 534
Rubrica

Ministério da Economia
Secretaria Especial de Desburocratização, Gestão e Governo Digital
Secretaria de Gestão

Sistema de Cadastramento Unificado de Fornecedores - SICAF

Declaração

Declaramos para os fins previstos na Lei nº 8.666, de 1993, conforme documentação registrada no SICAF, que a situação do fornecedor no momento é a seguinte:

Dados do Fornecedor

CNPJ:	**32.151.633/0001-97**	DUNS®:	**92*****53**
Razão Social:	**MARIA DE N FREIRES ALVES EIRELI**		
Nome Fantasia:			
Situação do Fornecedor:	**Credenciado**	Data de Vencimento do Cadastro:	**02/03/2023**
Natureza Jurídica:	**EMPRESA INDIVIDUAL DE RESPONSABILIDADE LIMITADA (DE NATUREZA EMPRESÁRIA)**		
MEI:	**Não**		
Porte da Empresa:	**Empresa de Pequeno**		

Ocorrências e Impedimentos

Ocorrência:	**Nada Consta**
Impedimento de Licitar:	**Nada Consta**

Níveis cadastrados:

I - Credenciamento

II - Habilitação Juridica

III - Regularidade Fiscal e Trabalhista Federal

Receita Federal e PGFN	Validade:	**22/08/2022**
FGTS	Validade:	**27/03/2022**
Trabalhista (http://www.tst.jus.br/certidao)	Validade:	**30/08/2022**

IV - Regularidade Fiscal Estadual/Distrital e Municipal

Receita Estadual/Distrital	Validade:	**08/04/2022**
Receita Municipal	Validade:	**10/08/2022**

V - Qualificação Técnica

VI - Qualificação Econômico-Financeira

Validade: **31/05/2022**

NATÁLIA SUPERMERCADOS
Maria de N Freires Alves Eireli
CNPJ: 32.151.633/0001-97 Insc. Est.: 12.583986-0
Fone: (98) 3371-1630
Av. do Comercio, nº 1557 - Centro, Gov. Nunes Freire/Ma

CÂMARA MUNICIPAL
GOVERNADOR NUNES FREIRE
Folha 535
Rubrica Pamela Silva

DECLARAÇÃO DE CUMPRIMENTO DOS REQUISITOS DE HABILITAÇÃO

PREGÃO ELETRÔNICO Nº 001/2022

PROCESSO ADMINISTRATIVO Nº 2801.001/2022

À

CÂMARA MUNICIPAL DE GOV. NUNES FREIRE/MARANHÃO

AO PREGOEIRO / EQUIPE DE APOIO / COMISSÃO PERMANENTE DE LICITAÇÃO

A **MARIA DE N. FREIRES ALVES EIRELI**, CNPJ Nº **32.151.633/0001-97**, LOCALIZADA À **AV. DO COMERCIO, Nº 1557, BAIRRO CENTRO, GOV. NUNES FREIRE-MA,** DECLARA, EM CONFORMIDADE COM A LEI Nº 10.520/02, QUE CUMPRE TODOS OS REQUISITOS PARA HABILITAÇÃO PARA ESTE CERTAME LICITATÓRIO NA CÂMARA MUNICIPAL DE GOV. NUNES FREIRE / MARANHÃO – PREGÃO ELETRÔNICO Nº 001/2022.

GOV. NUNES FREIRE-MA EM, 07 DE MARÇO DE 2022.

Maria de Nazari Freires Alves

MARIA DE N FREIRES ALVES
CPF: 633.772.763-00

NATÁLIA SUPERMERCADOS
Maria de N Freires Alves Eireli
CNPJ: 32.151.633/0001-97 Insc. Est.: 12.583966-8
Fone: (98) 3371-1630
Av. do Comercio, nº 1557 - Centro, Gov. Nunes Freire/MA

CÂMARA MUNICIPAL
GOVERNADOR NUNES FREIRE-MA
Folha 536
Rubrica Pamela Silva

DECLARAÇÃO DE IDONEIDADE

PREGÃO ELETRÔNICO Nº 001/2022

PROCESSO ADMINISTRATIVO Nº 2801.001/2022

À

CÂMARA MUNICIPAL DE GOV. NUNES FREIRE/MARANHÃO

AO PREGOEIRO / EQUIPE DE APOIO / COMISSÃO PERMANENTE DE LICITAÇÃO

A EMPRESA MARIA DE N. FREIRES ALVES EIRELI, INSCRITA NO CNPJ Nº 32.151.633/0001-97, POR INTERMÉDIO DE SEU REPRESENTANTE LEGAL O SR.(A) MARIA DE N. FREIRES ALVES, PORTADOR DA CARTEIRA DE IDENTIDADE Nº 035666812008-8 E DO CPF Nº 633.772.763-00, DECLARA NÃO TER RECEBIDO DO MUNICÍPIO DE GOV. NUNES FREIRE/MARANHÃO DE QUALQUER OUTRA ENTIDADE DA ADMINISTRAÇÃO DIRETA OU INDIRETA,

EM ÂMBITO FEDERAL, ESTADUAL E MUNICIPAL, SUSPENSÃO TEMPORÁRIA DE PARTICIPAÇÃO EM LICITAÇÃO E OU IMPEDIMENTO DE CONTRATAR COM A ADMINISTRAÇÃO, ASSIM COMO NÃO TER RECEBIDO DECLARAÇÃO DE INIDONEIDADE PARA LICITAR E OU CONTRATAR COM A ADMINISTRAÇÃO FEDERAL, ESTADUAL E MUNICIPAL.

GOV. NUNES FREIRE-MA EM, 07 DE MARÇO DE 2022.

Maria de Nazaré Freires Alves

MARIA DE N FREIRES ALVES
CPF: 633.772.763-00

NATÁLIA SUPERMERCADOS
Maria de N Freires Alves Eireli
CNPJ: 32.151.633/0001-97 Insc. Est.: 12.583996-0
Fone: (98) 3371-1630
Av. do Comercio, nº 1557 - Centro, Gov. Nunes Freire/Ma

CÂMARA MUNICIPAL
GOVERNADOR NUNES FREIRE-MA
Folha 537
Rubrica Pamela Silva

DECLARAÇÃO DE ELABORAÇÃO INDEPENDENTE DE PROPOSTA

PREGÃO ELETRÔNICO Nº 001/2022

PROCESSO ADMINISTRATIVO Nº 2801.001/2022

MARIA DE N. FREIRES ALVES, BRASILEIRA, CASADA, EMPRESÁRIA, RG Nº 035666812008-8 E CPF Nº **633.772.763-00, RESIDENTE E DOMICIALIADA NA RUA BOM JESUS, Nº 104, BAIRRO CENTRO, MARACAÇUMÉ-MA** COMO REPRESENTANTE DEVIDAMENTE CONSTITUÍDO DE **MARIA DE N FREIRES ALVES EIRELI, CNPJ Nº 32.151.633/0001-97, SEDIADA NA AVENIDA DO COMERCIO, Nº 1557, BAIRRO CENTRO, GOV. NUNES FREIRE-MA**, PARA FINS DO DISPOSTO NO EDITAL DE LICITAÇÃO: PREGÃO ELETRÔNICO Nº 001/2022, DECLARA, SOB AS PENAS DA LEI, EM ESPECIAL O ART. 299 DO CÓDIGO PENAL BRASILEIRO, QUE:

A) A PROPOSTA APRESENTADA PARA PARTICIPAR DO PREGÃO ELETRÔNICO Nº 001/2022, FOI ELABORADA DE MANEIRA INDEPENDENTE (PELO LICITANTE), E O CONTEÚDO DA PROPOSTA NÃO FOI, NO TODO OU EM PARTE, DIRETA OU INDIRETAMENTE, INFORMADO, DISCUTIDO OU RECEBIDO DE QUALQUER OUTRO PARTICIPANTE POTENCIAL OU DE FATO DO PREGÃO ELETRÔNICO Nº 001/2022, POR QUALQUER MEIO OU POR QUALQUER PESSOA;

B) A INTENÇÃO DE APRESENTAR A PROPOSTA ELABORADA PARA PARTICIPAR DO PREGÃO ELETRÔNICO Nº 001/2022 NÃO FOI INFORMADA, DISCUTIDA OU RECEBIDA DE QUALQUER OUTRO PARTICIPANTE POTENCIAL OU DE FATO DO PREGÃO ELETRÔNICO Nº 001/2022, POR QUALQUER MEIO OU POR QUALQUER PESSOA;

C) QUE NÃO TENTOU, POR QUALQUER MEIO OU POR QUALQUER PESSOA, INFLUIR NA DECISÃO DE QUALQUER OUTRO PARTICIPANTE POTENCIAL OU DE FATO DO PREGÃO ELETRÔNICO Nº 001/2022 QUANTO A PARTICIPAR OU NÃO DA REFERIDA LICITAÇÃO;

D) QUE O CONTEÚDO DA PROPOSTA APRESENTADA PARA PARTICIPAR DO PREGÃO ELETRÔNICO Nº 001/2022 NÃO SERÁ, NO TODO OU EM PARTE, DIRETA OU INDIRETAMENTE, COMUNICADO OU DISCUTIDO COM QUALQUER OUTRO PARTICIPANTE POTENCIAL OU DE FATO DO PREGÃO ELETRÔNICO Nº 001/2022 ANTES DA ADJUDICAÇÃO DO OBJETO DA REFERIDA LICITAÇÃO;

NATÁLIA SUPERMERCADOS
Maria de N Freires Alves Eireli
CNPJ: 32.151.633/0001-97 Insc. Est.: 12.583996-0
Fone: (98) 3371-1630
Av. do Comercio, n° 1557 - Centro, Gov. Nunes Freire/Ma

DECLARAÇÃO DO PORTE DA EMPRESA (MICROEMPRESA OU EMPRESA DE PEQUENO PORTE)

CÂMARA MUNICIPAL
GOVERNADOR NUNES FREIRE-MA
Folha 538
Rubrica Pamela Silva

PREGÃO ELETRÔNICO Nº 001/2022

PROCESSO ADMINISTRATIVO Nº 2801.001/2022

MARIA DE N FREIRES ALVES EIRELI, QUALIFICAÇÃO: **EPP, SEDIADA NA AV. DO COMERCIO, Nº 1557, BAIRRO CENTRO, GOV. NUNES FREIRE –MA,** INSCRITA NO CNPJ SOB O Nº **32.151.633/0001-97**, NESTE ATO REPRESENTADA PELO **GERENTE ADMINISTRATIVA, MARIA DE N. FREIRES ALVES**, PORTADOR DA CARTEIRA DE IDENTIDADE Nº **035666812008-8**, INSCRITO NO CPF SOB O Nº **633.772.763-00**, DECLARA, SOB AS PENALIDADES DA LEI, QUE SE ENQUADRA EMPRESA DE PEQUENO PORTE, NOS TERMOS DO ART. 3º DA LEI COMPLEMENTAR Nº 123 DE 14 DE DEZEMBRO DE 2006, ESTANDO APTA A FRUIR OS BENEFÍCIOS E

VANTAGENS LEGALMENTE INSTITUÍDAS POR NÃO SE ENQUADRAR EM NENHUMA DAS VEDAÇÕES LEGAIS IMPOSTAS PELO § 4º DO ART. 3º DA LEI COMPLEMENTAR Nº 123 DE 14 DE DEZEMBRO DE 2006. DECLARO, PARA FINS DA LC 123/2006 E SUAS ALTERAÇÕES, SOB AS PENALIDADES DESTA, SER:

( ) MICROEMPRESA – RECEITA BRUTA ANUAL IGUAL OU INFERIOR A 360._____ / UF,00 E ESTANDO APTA A FRUIR OS BENEFÍCIOS E VANTAGENS LEGALMENTE INSTITUÍDAS POR NÃO SE ENQUADRAR EM NENHUMA DAS VEDAÇÕES LEGAIS IMPOSTAS PELO § 4º DO ART. 3º DA LEI COMPLEMENTAR Nº 123/06 ALTERADA PELA LC 147/2014.

(X) EMPRESA DE PEQUENO PORTE – RECEITA BRUTA ANUAL SUPERIOR A 360.000,00 / MARANHÃO, 00 E IGUAL OU INFERIOR A 4.800.000,00/ MARANHÃO, 00 VALORES , ESTANDO APTA A FRUIR OS BENEFÍCIOS E VANTAGENS LEGALMENTE INSTITUÍDAS POR NÃO SE ENQUADRAR EM NENHUMA DAS VEDAÇÕES LEGAIS IMPOSTAS PELO § 4º DO ART. 3º DA LEI COMPLEMENTAR Nº 123/06 ALTERADA PELA LC 147/2014.

OBSERVAÇÕES:

- ESTA DECLARAÇÃO PODERÁ SER PREENCHIDA SOMENTE PELA LICITANTE ENQUADRADA COMO ME OU EPP, NOS TERMOS DA LC 123, DE 14 DE DEZEMBRO DE 2006;

NATÁLIA SUPERMERCADOS
Maria de N Freires Alves Eireli
CNPJ: 32.151.633/0001-97 Insc. Est.: 12.583996-0
Fone: (98) 3371-1630
Av. do Comercio, nº 1557 - Centro, Gov. Nunes Freire/Ma

- A NÃO APRESENTAÇÃO DESTA DECLARAÇÃO SERÁ INTERPRETADA COMO NÃO ENQUADRAMENTO DA LICITANTE COMO ME OU EPP, NOS TERMOS DA LC Nº 123/2006, OU A OPÇÃO PELA NÃO UTILIZAÇÃO DO DIREITO DE TRATAMENTO DIFERENCIADO.

CÂMARA MUNICIPAL
GOVERNADOR NUNES FREIRE-MA
Folha 539
Rubrica Pamela Silva

GOV. NUNES FREIRE-MA EM, 07 DE MARÇO DE 2022.

Maria de Nazari Freires Alves

MARIA DE N FREIRES ALVES
CPF: 633.772.763-00

MARIA DE NAZARE PATRICIO DA SILVA
CPF: 508.127.693-68
CONTADOR(A)

NATALIA SUPERMERCADOS
Maria de N Freires Alves Eireli
CNPJ: 32.151.633/0001-97 Insc. Est.: 12.583996-0
Fone: (98) 3371-1630
Av. do Comercio, nº 1557 - Centro, Gov. Nunes Freire/Ma

CÂMARA MUNICIPAL
GOVERNADOR NUNES FREIRE-MA
Folha 540
Rubrica

PROPOSTA DE PREÇOS

PREGÃO ELETRÔNICO Nº 001/2022
PROCESSO ADMINISTRATIVO Nº 2801.001/2022

SESSÃO PÚBLICA: 07/03/2022, ÀS 09 H 00 MIN (NOVE) HORAS.

LOCAL: CÂMARA MUNCIPAL DE GOVERNADOR NUNES FREIRE / MARANHÃO

IDENTIFICAÇÃO DA PROPONENTE: MARIA DE N FREIRES ALVES EIRELI

NOME DE FANTASIA: NATALIA SUPERMERCADOS RAZÃO SOCIAL: MARIA DE N FREIRES ALVES EIRELI CNPJ: 32.151.633/0001-97 INSC. EST.: 12.583996-0 OPTANTE PELO SIMPLES? SIM ( ) NÃO(x) ENDEREÇO: AVE DO COMERCIO, Nº 1557	
BAIRRO: CENTRO CEP: 65284-000 TELEFONE: 98 33711630 CONTATO DA LICITANTE: MARIA DE N. FREIRES ALVES BANCO DA LICITANTE: BANCO DO BRASIL Nº DA AGÊNCIA: 5730-4	CIDADE: GOVERNADOR NUNES FREIRE E-MAIL: NATALIASUPERMERCADOS.GNF@HOTMAIL.COM FAX: TELEFONE: CONTA BANCÁRIA DA LICITANTE: 24076-1

ITEM	DESCRIÇÃO	MARCA	UNIDADE	QUANT.	VLR. UNIT.	VLR. TOTAL
1	Alfinete aço - caixa com 50gr. Especificação: 32 mm cabeça pinos feitos de aço temperado com fio, acabamento niquelado, resistente à ferrugem, perfeitamente adequado para colchas, como os pinos possuem uma ponta afiada e veio forte.	ACC	Caixa	75	R$ 5,00	R$ 375,00
2	Almofada carimbo. Especificação: tamanho nº 4, confeccionada em estojo plástico rígido, material almofada esponja absorvente revestida de tecido de alta duração, tamanho nº 4, cor azul, preta e vermelha.	TRIS	Unidade	75	R$ 8,00	R$ 600,00
3	Apontador lápis, material plástico, tipo escolar. Especificação: com deposito e 2 furos.	TRIS	Unidade	75	R$ 3,50	R$ 262,50
4	Caixa arquivo, desmontável, em plástico polionda. Especificação: medindo: 360 mm x 130 mm x 250 mm, com áreas de picote de fácil remoção, com vincos para facilitar a montagem, trava lateral. Cores a definir.	DELLO	Unidade	75	R$ 12,00	R$ 900,00
5	Arquivo tipo maleta para pasta suspensa cristal, corpo em polipropileno, fechamento com trava, acompanha 10 pastas suspensas em cartão plastificado. Dimensões da pasta arquivo: 390 x 140 x 265 mm.	DELLO	Unidade	20	R$ 85,00	R$ 1.700,00

CÂMARA MUNICIPAL
GOVERNADOR NUNES FREIRE-MA
Folha 541
Rubrica Pamela Silva

6	Cola bastão 40gr, composição base água e glicerina. Especificação: aplicação papel, características adicionais laváveis e atóxicas, tipo bastão bisnaga com 40gr.	ACRILEX	Unidade	75	R$ 5,00	R$ 375,00
7	Cola branca liquida atóxica. Especificação: em embalagem de 1 kg a base de água e PVA, possui acabamento transparente e flexível, 100% lavável, tubo com bico contra entupimento e vazamento, características adicionais, atóxica, bico aplicador, tipo líquido.	MARIPEL	Unidade	75	R$ 14,00	R$ 1.050,00
8	Bloco autoadesivo, especificação: post-it, com dimensões de 76 x 102 mm, bloco com 100 folhas. Cores diversas	NOTFLIX	Bloco	75	R$ 7,00	R$ 525,00
9	Bloco autoadesivo, especificação: post-it, com dimensões de 38 x 51 mm, bloco com 100 folhas. Contendo 04 blocos. Cores diversas	NOTFLIX	Bloco	150	R$ 7,20	R$ 1.080,00
10	Caneta esferográfica, escrita fina (0,8 mm), corpo plástico cristal translucido, sextavado, nome do fabricante impresso no corpo da caneta, tampa antiasfixiante na cor da tinta, carga completa, com capacidade para escrita contínua, sem borrões e falhas até o final da carga, escrita fina. Nas cores: azul, preta e vermelha. Fabricação nacional. Aprovada pelo INMETRO.	BIC	Caixa	100	R$ 45,00	R$ 4.500,00
11	Caneta marca texto, com ponta resistente, possibilita uma escrita firme, sem afundamento da ponta. Chanfrada, ela também permite a marcação em traçado duplo: fino para sublinhar e grosso para destacar. Boa aderência, tanto em superfícies de papel comum, quanto de papel fax e cópias. Descrição técnica: marcador para destacar, tinta de composição especial flourescente, ponta de poliéster chanfrada, nas cores: amarelo, verde, amarelo e laranja.	BIC	Caixa	100	R$ 16,00	R$ 1.600,00
12	Clips galvanizados nº 2/0. Especificação: em caixa cartão com 100 unidades para utilizar com papéis na organização diária. Este clip galvanizado é resistente à oxidação.	BACCHI	Caixa	100	R$ 4,46	R$ 446,00
13	Clips galvanizados nº 3/0. Especificação: em caixa cartão com 50 unidades para utilizar com papéis na organização diária. Este clip galvanizado é resistente à oxidação.	BACCHI	Caixa	100	R$ 5,00	R$ 500,00
14	Clips galvanizados nº 4/0. Especificação: em caixa cartão com 50 unidades para utilizar com papéis na organização diária. Este clip galvanizado é resistente à oxidação.	BACCHI	Caixa	100	R$ 5,50	R$ 550,00

CÂMARA MUNICIPAL
GOVERNADOR NUNES FREIRE-MA
Folha 542
Rubrica

15	Clips galvanizados nº 6/0. Especificação: em caixa cartão com 25 unidades para utilizar com papéis na organização diária. Este clip galvanizado é resistente à oxidação.	BACCHI	Caixa	100	R$ 6,00	R$ 600,00
16	Colchete fixação, material aço, não reciclado, tratamento superficial latonado, com acabamento abaulado na base e nas hastes para evitar cortes, resistente à dobra. Tamanho nº 07. Caixa com 72 unidades.	ACC	Caixa	75	R$ 8,00	R$ 600,00
17	Caneta corretiva 8.0ml multiuso, Características do Produto, Fácil de usar, proporcionando correções precisas, com o máximo controle e conforto, O líquido é liberado ao pressionar o corpo, contém 8ml de corretivo á base de solvente.	TRIS	Unidade	30	R$ 6,30	R$ 189,00
18	Corretivo líquido. Especificação: Fórmula à base d'água, apresentação frasco com volume de 18 ml, indicado para: correção em textos impressos, fax, fotocópias e manuscritos, características: cobertura uniforme, secagem rápida, correção precisa, ideal para uso pessoal e profissional, características adicionais, lavável, não resseca, não tóxica, sem odor, prazo de validade: mínimo de 12 (doze) meses (conferido a partir do ato da entrega).	BIC	Unidade	80	R$ 2,20	R$ 176,00
19	Elástico amarelo, borracha tipo látex, nº 18. Especificação: especificação: pacote com 500g, de alta resistência. Composição borracha natural.	RED BORD	Pacote	75	R$ 5,00	R$ 375,00
20	Envelope material papel kraft ouro, gramatura 80 g/m², tipo saco comum, medindo: 260 mm x 360 mm.	FORONE	Unidade	300	R$ 0,80	R$ 240,00
21	Envelope material papel kraft ouro, gramatura 80 g/m², tipo saco comum, medindo: 240 mm x 340 mm.	FORONE	Unidade	300	R$ 0,70	R$ 210,00
22	Envelope material papel kraft ouro, gramatura 80 g/m², tipo saco comum, medindo: 229mm x 324 mm.	FORONE	Unidade	300	R$ 0,75	R$ 225,00
23	Extrator de grampos, tipo piranha.	GENMES	Unidades	75	R$ 6,20	R$ 465,00
24	Fita adesiva de filme de polipropileno, biorentado amarelo translucido, com adesivo acrílico, que possui corte fácil, que permite o corte manual da fita, tipo durex, nas dimensões 12 mm x 30m.	ADELBRAS	Unidade	75	R$ 5,00	R$ 375,00
25	Grampo 26/6, em metal galvanizado, para grampeador de mesa, caixa com 5.000 unidades.	ACC	Caixa	75	R$ 7,00	R$ 525,00
26	Livro de Atas com 100 folhas numeradas, capa dura de papelão revestida de papelão of-set-formato da capa: 310x217mm, contendo termo de abertura, na cor preta.	TILIBRA	Unidade	75	R$ 20,00	R$ 1.500,00

CÂMARA MUNICIPAL
GOVERNADOR NUNES FREIRE-MA
Folha 543
Rubrica

27	Livro de Atas com 200 folhas numeradas, capa dura de papelão revestida de papelão of-set-formato da capa: 310x217mm, contendo termo de abertura, na cor preta.	TILIBRA	Unidade	75	R$ 26,00	R$ 1.950,00
28	Livro de ponto 100 FLS, 02 assinaturas (entrada e saída), capa dura de papelão revestida de papel off-set 120gr/m², folhas internas papel off-set 56gr/m², formato da capa 6x22x31 cm.	TILIBRA	Unidade	75	R$ 20,00	R$ 1.500,00
29	Livro protocolo de correspondência com 100 folhas pautadas e numeradas sequencialmente, com capa dura, no formato 205 x 150 mm e com encadernação costurada.	SÃO DOMINGOS	Unidade	75	R$ 22,00	R$ 1.650,00
30	Papel a4, branco, alcalino, não reciclado, gramatura 75g/m2, medindo 297 mm x 210 mm. Caixa com 10 resmas.	CHAMEX	Caixa	75	R$ 230,00	R$ 17.250,00
31	PAPEL FOTOGRÁFICO A4, Alta resolução, - Glossy Brilhante - Secagem instantânea - Impressão à prova d'água. - impressão a jato de tinta. - Tamanho A4 (210 x 297 mm) - Cor: Branco - Embalagem 50 Folhas	OFF PAPER	Embalagem	75	R$ 40,00	R$ 3.000,00
32	Papel a4, colorido, alcalino, não reciclado, gramatura 75g/m2, medindo 297 mm x 210 mm. Resma com 500 folhas.	RIPORT	Resma	120	R$ 29,00	R$ 3.480,00
33	Papel carbono, na cor preta. Caixa com 100 folhas. Tamanho: comprimento 297 mm, largura 210 mm.	CIS	Caixa	20	R$ 32,00	R$ 640,00
34	Pasta AZ, arquivo ofício, material papelão duro, revestido em PP de alta resistência, tipo az, largura 285 mm, altura 345 mm, lombada 73 mm, cores diversas. Características adicionais: 02 prendedores internos e alavanca, mecanismo niquelados de alta precisão e cantoneiras de proteção de metal para evitar qualquer desgaste do produto. Dorso largo, etiqueta com dupla face lombada.	FRAMA	Unidade	75	R$ 17,00	R$ 1.275,00
35	Pasta AZ transparente tamanho ofício, lombo estreito, chapa transparente, com etiqueta personalizável, rados de travamento e olhal no dorso, ferragem niquelada de alta durabilidade, material leve, atóxico e resistente 100% reciclável. Dimensões: 350 x 285 x 53 mm.	ACP	Unidade	75	R$ 25,00	R$ 1.875,00
36	Pasta AZ transparente tamanho ofício, lombo largo, chapa transparente, com etiqueta personalizável, rados de travamento e olhal no dorso, ferragem niquelada de alta durabilidade, material leve, atóxico e resistente 100% reciclável. Dimensões: 350 x 285 x 78 mm.	DELLO	Unidade	75	R$ 40,00	R$ 3.000,00

CÂMARA MUNICIPAL
GOVERNADOR NUNES FREIRE-MA
Folha 545
Rubrica Pamela Selva

37	Pasta az tigrada lombo estreito, forração em papel monolúcido "preto nuvem", bolsa porta etiqueta, olhal de metal, 350 x 280 x 55 mm.	FRAMA	Unidade	75	R$ 18,00	R$ 1.350,00
38	Pasta ofício com elástico.	DELLO	Unidade	75	R$ 4,50	R$ 337,50
39	Pasta L, medidas: 218 x 306 mm em polipropileno (PP).	DAC	Unidade	75	R$ 4,90	R$ 367,50
40	Pasta tipo canaleta, cores variadas.	DAC	Unidade	75	R$ 4,50	R$ 337,50
41	Pasta com grampo trilho plástico, tamanho ofício.	DELLO	Unidade	75	R$ 13,50	R$ 1.012,50
42	Arquivo tipo maleta para pasta suspensa cristal, corpo em polipropileno, fechamento com trava, acompanha 10 pastas suspensas em cartão plastificado. Dimensões da pasta arquivo: 390 x 140 x 265 mm.	DELLO	Unidade	75	R$ 8,17	R$ 612,75
43	Pincel marcador para quadro branco com ponta macia para não danificar o quadro, que apaga facilmente, ponta de poliéster 6.0mm, espessura de escrita 2.3mm, tinta especial, recarregável e pontas substituíveis. Nas cores: preto.	BIC	Unidade	75	R$ 9,10	R$ 682,50
44	Pincel marcador para quadro branco com ponta macia para não danificar o quadro, que apaga facilmente, ponta de poliéster 6.0mm, espessura de escrita 2.3mm, tinta especial, recarregável e pontas substituíveis. Nas cores: vermelho.	FABER CASTEL	Unidade	75	R$ 9,10	R$ 682,50
45	Pincel marcador para quadro branco com ponta macia para não danificar o quadro, que apaga facilmente, ponta de poliéster 6.0mm, espessura de escrita 2.3mm, tinta especial, recarregável e pontas substituíveis. Nas cores: azul.	MARIPEL	Unidade	75	R$ 9,10	R$ 682,50
46	Pincel Marcador Permanente Atômico 1100-P, Especificações: - Tinta Permanente; - Cor: azul; - Ponta de feltro; - Tinta à base de água; - Recarregável com tinta TR; - Espessura de escrita: 2mm, 4,5mm e 8mm.	PILOT	Unidade	50	R$ 6,00	R$ 300,00
47	Pincel Marcador Permanente Atômico 1100-P, Especificações: - Tinta Permanente; - Cor: vermelha; - Ponta de feltro; - Tinta à base de água; - Recarregável com tinta TR;	PILOT	Unidade	50	R$ 6,00	R$ 300,00

CÂMARA MUNICIPAL
GOVERNADOR NUNES FREIRE-MA
Folha 546
Rubrica Pamela Silva

	- Espessura de escrita: 2mm, 4,5mm e 8mm.					
48	Pincel Marcador Permanente Atômico 1100-P, Especificações: - Tinta Permanente; - Cor: Preta; - Ponta de feltro; - Tinta à base de água; - Recarregável com tinta TR; - Espessura de escrita: 2mm, 4,5mm e 8mm.	PILOT	Unidade	50	R$ 6,00	R$ 300,00
49	Porta lápis/ clips/ lembrete em poliestireno. Especificação: na cor fumê ou cristal.	DELLO	Unidade	75	R$ 18,00	R$ 1.350,00
50	Régua Acrílica 50 cm, Régua em poliestireno, com escala de 50 cm gravada por transferência de imagem, garantindo alta precisão. Alta precisão da escala - Possui dois micros ressaltos na face que entra em contato com o papel para evitar o desgaste da escala - Cantos arredondados para maior segurança - Cor: cristal; - Escala de 50cm - Fabricado em poliestireno	NEW	Unidade	75	R$ 4,60	R$ 345,00
51	Régua em acrílico, medindo 30 cm.	NEW	Unidade	75	R$ 3,50	R$ 262,50
52	Tesoura escolar com ponta redonda e lâmina em aço inox. Especificação: cabo em resina termoplástica. Dimensão mínima de 130 mm. Cores sortidas. O produto deve ser certificado pelo inmetro.	MASTER PRINT	Unidade	30	R$ 5,00	R$ 150,00
53	Tesoura grande 21 cm com cabo plástico e lâmina de aço. Especificação: tesoura de cabo emborrachado. Aplicação: multiuso, tamanho 21 cm.	LIKY	Unidade	30	R$ 8,00	R$ 240,00
54	Água sanitária, composição: hipoclorito de sódio e água q.s.p com princípio ativo: hipoclorito de sódio teor de cloro ativo 2,0% a 2,5%0p/p. Aplicação lavagem e alvejante de roupas, banheiros, pias, com ação desinfetante e bactericida, acondicionada em embalagem plástica de 1 litro. A embalagem deverá conter externamente os dados de identificação, procedência, número do lote, validade e número de registro no ministério da saúde.	ECONOMICO	Unidade	1000	R$ 2,80	R$ 2.800,00

CÂMARA MUNICIPAL
GOVERNADOR NUNES FREIRE-MA
Folha 547
Rubrica Pamela Silva

55	Álcool em gel 70° Inpm, embalagem plástica transparente contendo 500g, tampa com bico dosador, com ação bactericida, fragrâncias neutro, lavanda e eucalipto.	SEPTRO	Unidade	100	R$ 11,50	R$ 1.150,00
56	Álcool Etílico Hidratado 70%, Álcool Etílico 70% 1 Litro - é indicado para desinfecção de nível médio ou intermediário em superfícies fixas e ambientes. Embalagem 01 litro.	ECONOMICO	Unidade	100	R$ 13,00	R$ 1.300,00
57	Alvejante Perfumado, sem cloro aplicação: roupas brancas e coloridas, limpeza de pisos, pias, banheiros. Estado físico: Líquido, embalagem de 1L, fragrâncias: citrus, lavanda, multi, floral. Composição do produto: solução de hipoclorito de sódio 2,5% p/p; fragrância e água.	ECONOMICO	Unidade	240	R$ 7,80	R$ 1.872,00
58	Avental plástico, com tira de sustentação no pescoço e duas tiras para fixação na cintura. Forrado; medidas 1,20x0,60m.	NAPS	Unidade	160	R$ 8,00	R$ 1.280,00
59	Balde de plástico resistente c/alça, capacidade de 15 litro.	METASUL	Unidade	30	R$ 12,00	R$ 360,00
60	Cesto telado em plástico simples, capacidade 9 litros.	PRATICK	Unidade	100	R$ 7,00	R$ 700,00
61	Colher descartável tipo refeição, confeccionada em poliestireno resistente na cor branca. Pacote com 50 unidades.	PLASAPEL	Unidade	40	R$ 4,00	R$ 160,00
62	Copo plástico descartável para água, na cor branca, confeccionado em poliestireno atóxico, com capacidade para 180 ml. Caixa contendo 25 centos.	ECONOMICO	Caixa	40	R$ 220,00	R$ 8.800,00
63	Copo plástico descartável para café, na cor branca, confeccionado em poliestireno atóxico, com capacidade para 50 ml. Caixa contendo 50 centos.	ECONOMICO	Caixa	40	R$ 202,00	R$ 8.080,00
64	Desentupidor líquido para pia a base de hidróxido de sódio embalagem com 1 litro	ALCHEN	Embal.	70	R$ 33,50	R$ 2.345,00
65	Desentupidor para pia sanfonado 20cm.	SHANGRILA	Unid.	10	R$ 9,50	R$ 95,00
66	Desinfetante líquido com ação bactericida e germicida. Embalagem com 1000 ml.	YPÊ	Unid.	160	R$ 5,60	R$ 896,00
67	Desodorizador de ar, essência lavanda, apresentação aerosol, aplicação aromatiza ambiental embalagem com 360 ml.	BOM AR	Unid.	70	R$ 12,30	R$ 861,00
68	Detergente líquido bio-neutro em frasco com 500 ml, 1ª qualidade.	ECONOMICO	Unid.	100	R$ 2,50	R$ 250,00
69	Esponja de limpeza dupla face de fibra sintética, com bactericida, 01 face fibrosa abrasiva para limpeza pesada e outra macia superfície delicada, medindo aproximadamente 110x70x22 mm.	LIMPONA	Unid.	200	R$ 2,30	R$ 460,00
70	Flanela 100% algodão, medindo 38x68 cm. Cores variadas.	LORENZO	Unid.	70	R$ 3,80	R$ 266,00

CÂMARA MUNICIPAL
GOVERNADOR NUNES FREIRE-MA
Folha 548
Rubrica Pamela Silva

71	Guardanapo de papel, material celulose, largura 22: comprimento: 22, cor branca, tipo folhas dupla, pacote com 50 und.	FLEUR	Pacote	100	R$ 3,00	R$ 300,00
72	Limpa alumínio detergente ácido; linear alquil benzeno sulfonado, ácido clorídrico, ácido cítrico, corante, essência e água, embalagem plástica com 500ml.	ECONOMICO	Unid.	100	R$ 2,50	R$ 250,00
73	Limpa vidro bio álcool composição: tensoativo aniônico, tensoativo não iônico composição: tensoativo aniônico, tensoativo não iônico, álcool, éter glicólico, embalagem com 500ml	AZULIM	Unid.	100	R$ 11,50	R$ 1.150,00
74	Limpador multiuso azul, composição linear: alquil benzeno sulfonato de sódio, tensoativo não iônico, alcalinizante, sequestrante, solubilizante, éter glicólico, álcool, perfume e água. Frasco plástico de 500 ml.	YPÊ	Unid.	100	R$ 6,50	R$ 650,00
75	Lustra móveis componentes ceras naturais, aroma lavanda, aplicação móveis e superfícies lisas embalagem 200ml	BRAVO	Unid.	100	R$ 12,00	R$ 1.200,00
76	Pá de lixo plástico resistente, cabo de alumínio medindo aproximadamente 1,00 metro.	LORENZO	Unid.	70	R$ 9,10	R$ 637,00
77	Pano de chão tipo saco cru. Tamanho: 48x73 cm.	LORENZO	Unid.	200	R$ 6,50	R$ 1.300,00
78	Pano de prato, material 100% algodão, comprimento de 50x70 cm, cor branca.	LORENZO	Unid.	50	R$ 4,00	R$ 200,00
79	Papel higiênico neutro, na cor branca, folha dupla picotada, 30x10 m, de 1ª qualidade, pacote com 4 rolos.	MELI	Pacote	500	R$ 6,70	R$ 3.350,00
80	Papel toalha, contendo 02 rolos com 60 toalhas por rolo de 19 cm x22 n cada.	CLARA	Pacote	200	R$ 7,20	R$ 1.440,00
81	Prato descartável com diâmetro mínimo 21 cm. Embalagem: pacote com 10 unidades, com dados de identificação do produto e marca do fabricante.	FC	Pacote	100	R$ 4,10	R$ 410,00
82	Faqueiro 24 Peças, Material Lâminas em aço inox. Cabos de polipropileno. Pote plástico. Cor Azul Peso do produto 0.53 Quilogramas Próprio para lava-louças Sim Sobre este item Conjunto talheres inox 24 peças Faqueiro 24 peças Sortidos com lâminas de aço inox e cabos de polipropileno	TRAMONTINA	Kit	20	R$ 80,00	R$ 1.600,00

CÂMARA MUNICIPAL
GOVERNADOR NUNES FREIRE-MA
Folha 549
Rubrica Pamela Silva

83	FRIGIDEIRA DE ALUMÍNIO Nº 22. Especificação: com tampa	TRAMONTINA	Unidade	5	R$ 67,50	R$ 337,50
84	Fervedor de Alumínio com Revestimento Interno de Antiaderente, Alumínio com revestimento interno e externo de antiaderente Starflon T1. Cabo de baquelite antitérmico e pegador de nylon. Tampa de vidro temperado com saída de vapor e borda de aço inox Alumínio com revestimento interno e externo de antiaderente Starflon T1. Cabo de baquelite antitérmico e pegador de nylon. Tampa de vidro temperado com saída de vapor e borda de aço inox Alumínio com revestimento interno e externo de antiaderente Starflon T1. Cabo de baquelite antitérmico e pegador de nylon. Tampa de vidro temperado com saída de vapor e borda de aço inox	TRAMONTINA	Unidade	5	R$ 120,00	R$ 600,00
85	Papeiro 16 Esmaltado - 1100 ml - (Com Cabo em Baquelite)	EMEL	Unidade	5	R$ 35,00	R$ 175,00
86	Sabão de coco conservante, coadjuvantes, teor de voláteis 32%, embalado em pacote com 05 barras de 100g cada.	YPÊ	Pacote	100	R$ 13,00	R$ 1.300,00
87	Sabão em barra glicerinado, 1 kg pacote com 5 unidades de 200g cada.	YPÊ	Pacote	100	R$ 12,00	R$ 1.200,00
88	Sabão em barra marmorizado verde, embalagem com 1 unidade de 200g.	ECONOMICO	Pacote	100	R$ 3,50	R$ 350,00
89	Sabão em pó sachê com 500g. Validade de no mínimo 24 meses.	ALA	Pacote	100	R$ 3,80	R$ 380,00
90	Sabão líquido lava roupas, embalagem plástica de 1 litro, hipoalergênicos e dermatologicamente testados.	YPÊ	Unidade	100	R$ 11,40	R$ 1.140,00
91	Saco de lixo 50 litros, pacote com 10 unidades. Dimensões: 63x80 cm	MAX	Pacote	100	R$ 4,50	R$ 450,00
92	Soda cáustica hidróxido de sódio, aspecto físico escamas esbranquiçadas, altamente higroscópico, peso molecular 40, fórmula química naoh, grau de pureza mínima 95%, característica adicional embalagem de 450g.	SATURNO	Unidade	20	R$ 12,50	R$ 250,00
93	TOALHA DE ROSTO. Especificação: 90% algodão e 10% poliéster cor branca, comprimento 50x100 cm.	LOTUS	Unidade	30	R$ 14,00	R$ 420,00

NATÁLIA SUPERMERCADOS
Maria de N Freires Alves Eireli
CNPJ: 32.151.633/0001-97 Insc. Est.: 12.583
Fone: (98) 3371-1630
Av. do Comercio, nº 1557 - Centro, Gov

CÂMARA MUNICIPAL
GOVERNADOR NUNES FREIRE-MA
Folha 550
Rubrica Pamela Silva

94	COPO DE VIDRO PARA AGUA COM CAPACIDADE PARA 235 ML. Especificação: Kit com 6 unidades.	ENCHANTING	Kit	10	R$ 24,00	R$ 240,00
95	PRATO DE VIDRO FUNDO. Especificação: tamanho 23 cm	NADIR	Unidade	50	R$ 12,00	R$ 600,00
96	Vassoura de nylon de 30cm, com cabo de madeira plastificado, uso de limpeza geral.	BETANNI	Unidade	40	R$ 13,00	R$ 520,00
97	Vassoura para vaso sanitário, cabo de plástico e cerdas de nylon.	BETANNI	Unidade	40	R$ 12,00	R$ 480,00
98	Vassoura pelo sintético, cabo de madeira revestido com plástico, base retangular, medindo 40 cm.	BETANNI	Unidade	40	R$ 26,00	R$ 1.040,00
Valor Total R$: 118.520,75 (CENTO E DEZOITO MIL, QUINHENTOS E VINTE REAIS E SETENTA E CINCO CENTAVOS)						**R$ 118.520,75**

A EMPRESA: MARIA DE N FREIRES ALVES EIRELI, DECLARA QUE:

1 - ESTÃO INCLUSAS NO VALOR COTADO TODAS AS DESPESAS COM MÃO DE OBRA E, BEM COMO, TODOS OS TRIBUTOS E ENCARGOS FISCAIS, SOCIAIS, TRABALHISTAS, PREVIDENCIÁRIOS E COMERCIAIS E, AINDA, OS GASTOS COM TRANSPORTE E ACONDICIONAMENTO DOS PRODUTOS EM EMBALAGENS ADEQUADAS.

2 - VALIDADE DA PROPOSTA: 60 (SESSENTA) DIAS.

3 - PRAZO DE INICIO DE FORNECIMENTO/EXECUÇÃO DOS SERVIÇOS DE ACORDO COM O ESTABELECIDO NO TERMO DE REFERENCIA (ANEXO I) DO EDITAL DESSE PROCESSO.

4 - QUE NÃO POSSUI COMO SÓCIO, GERENTE E DIRETORES, SERVIDORES DA CÂMARA MUNICIPAL DE GOVERNADOR NUNES FREIRE / MARANHÃO, E AINDA CÔNJUGE, COMPANHEIRO OU PARENTE ATÉ TERCEIRO GRAU.

5 - QUE O PRAZO DE INICIO DA ENTREGA DOS MATERIAIS SERÁ DE ACORDO COM OS TERMOS ESTABELECIDOS NO ANEXO I, DESTE EDITAL A CONTAR DO RECEBIMENTO, POR PARTE DA CONTRATADA, DA ORDEM DE COMPRA OU DOCUMENTO SIMILAR,

NA CAMARA MUNICIPAL DE GOV. NUNES FREIRE-MA TODOS OS EQUIPAMENTOS SERÃO AVALIADOS, SOB PENA DE DEVOLUÇÃO DE NÃO ACEITE, CASO NÃO ATENDA A DISCRIMINAÇÃO DO TERMO DE REFERÊNCIA DO REFERIDO EDITAL OU DE MÁ QUALIDADE.

GOV. NUNES FREIRE-MA, 07 DE MARÇO DE 2022

Maria de Nazare Freires Alves

MARIA DE N FREIRES ALVES